

Pièces de rechange

GR005ATL C

Spare parts list

Ersatzteilliste

Catalogo Pezzi di Ricambio

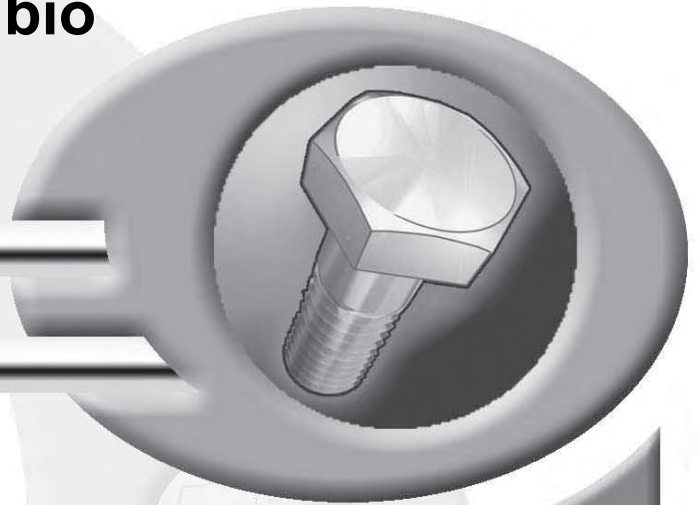

Pulvérisateurs agricoles traînés

Trailed field sprayers

Gezogene Feldspritzen

Irroratrici agricole trainate



GRAND LARGE 4000-5000



Pompe Centrifuge 700 L/min

01/10/2002

MODIFICATION

Date	Indice
15/10/02	A
15/05/03	B
07/07/04	C

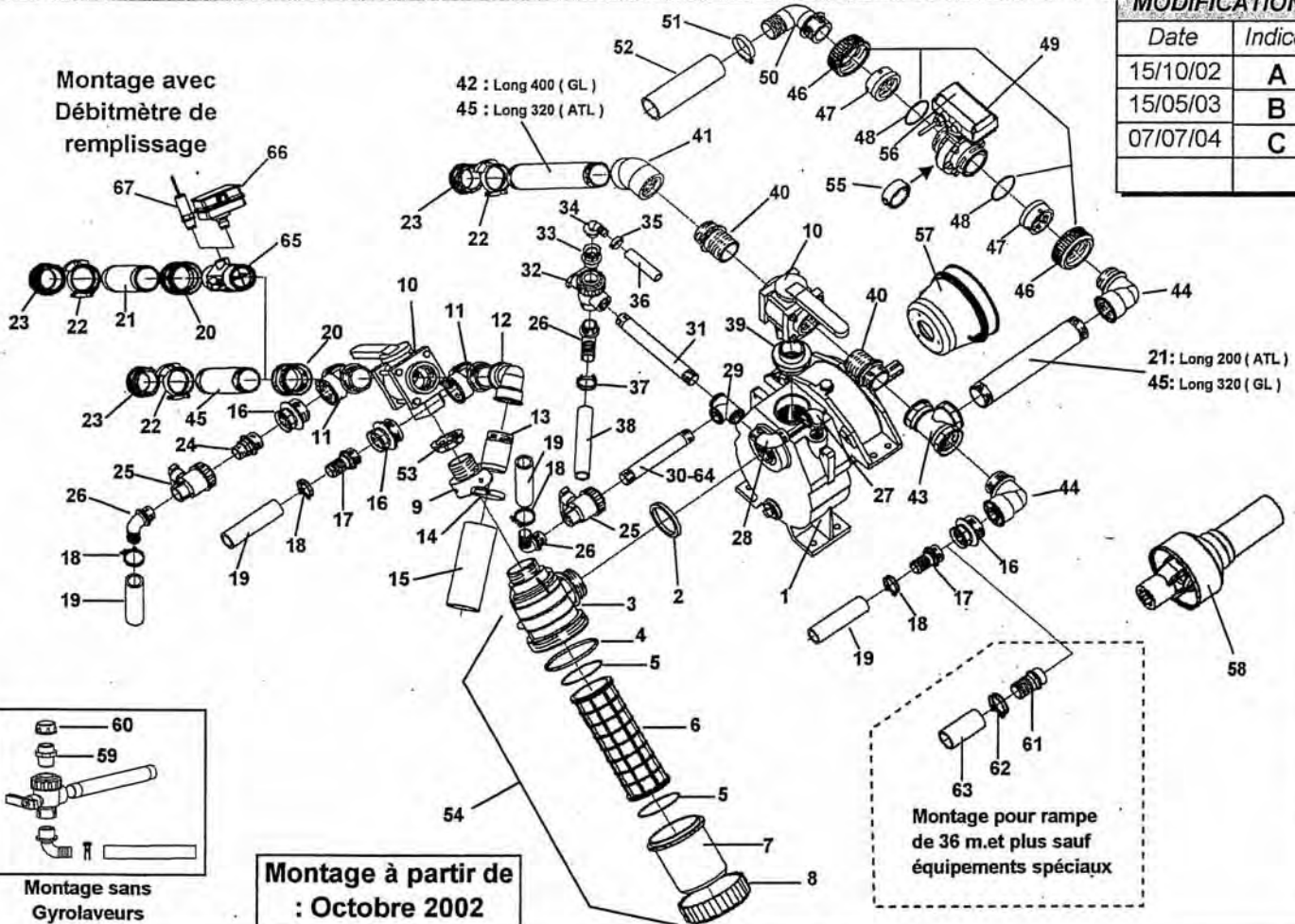

POMCENAGL-C

Rep	Référence	Désignation	Nbr	Rep	Référence	Désignation	Nbr
1	04 2379 00	Pompe centrifuge 700 litres/min	1	35	04 0857 00	Collier pour tuyau ø16 int.	1
2	48 5531 00	Entretoise alu ø 94 ép10	1	36	04 2033 00	Tuyau ø16 int.	1
3	04 4360 10	Corps de filtre	1	37	04 1735 00	Collier pour tuyau ø30 int.	1
4	04 3832 00	Joint torique ø126,4	1	38	04 2056 10	Tuyau ø30 int.	1
5	04 3832 10	Joint torique ø101,3 x 2,6	1	39	48 6921 00	Mamelon M/M 2"1/2 - 2"	1
6	04 3964 10	Tamis	2	40	04 2982 10	Mamelon M/M 2"	2
7	04 3964 20	Couvercle	1	41	04 4210 00	Coude 45° F/F 2"	1
8	04 3964 30	Ecrou	1	42	48 6921 02	Manchon alu 2" long: 400	1
9	48 5519 00	Réduction M/F 2" - 2"1/2	1	43	04 4148 20	Té F/F/F 2"	1
10	04 4246 00	Vanne 3 voies 2"	2	44	04 4148 30	Coude M/F 2"	2
11	04 4148 50	Té M/F/M 2"	2	45	48 6920 98	Manchon alu 2" long: 320	1
12	04 4148 40	Coude F/F 2"	1	46	04 4277 00	Ecrou de vanne de régulation	2
13	48 6921 01	Tubulure alu ø60 fil. 2"	1	47	48 3934 00	Raccord alu	2
14	04 1739 00	Collier pour tuyau ø60 int.	1	48	04 3965 00	Joint viton	2
15	04 2042 00	Tuyau ø60 int.	1	49	04 2692 95	Vanne de régulation complète sans rep 47	1
16	04 4148 60	Réduction M/F 2" - 1"1/4	3	50	04 4025 00	Tubulure coudée ø50 fil: 2"	1
17	04 3941 00	Tubulure ø30 fil.1"1/4	2	51	04 1738 00	Collier inox	1
18	04 1735 00	Collier pour tuyau ø30 int.	4	52	04 2041 00	Tuyau ø50 int.	1
19	04 2056 10	Tuyau ø30 int.	1	53	04 3924 00	Ecrou 2"	1
20	04 2984 10	Mamelon F/F 2"	1	54	04 4360 00	Filtre aspiration complet	1
21	48 6920 99	Manchon alu 2" long: 200	1	55	04 3990 00	Joint de vanne viton	1
22	04 1759 20	Raccord pompier femelle fil.2"	2	56	04 2692 51	Moteur de vanne de régulation	1
23	04 1757 00	Bouchon de raccord pompier	2	57	04 2016 10	Bol de protection	1
24	04 4101 00	Réduction M/M 1"1/4 - 1"	1	58	04 1982 00	Transmission	1
25	04 2966 80	Vanne 2 voies 1"	2	59	04 2982 00	Mamelon double M/M 1"	1
26	04 3938 00	Tubulure coudée ø30 fil.1"	3	60	04 3867 00	Bouchon 1" femelle	1
27	04 1776 00	Coude GF M/F 1"	1	61	04 3941 10	Tubulure ø 40 fil 1"1/4	1
28	04 4147 00	Coude GF M/M 1"	1	62	04 1719 00	Collier pour tuyau ø40 int.	1
29	04 4148 00	Té F/F/F 1"	1	63	04 2040 00	Tuyau ø40 int.	1
30	48 6921 04	Manchon alu long 200 fil.1" sur ATL	1	64	48 6921 15	Manchon alu long140 fil.1" sur GL	1
31	48 6921 03	Manchon alu long 250 fil.1"	1	65	04 4066 10	Débitmètre 2"	1
32	04 4064 00	Vanne 3 voies 1"	1	66	04 4066 20	Pony flow	1
33	04 4042 00	Réduction M/F 1" - 3/4	1	67	04 2850 45	Capteur de débitmètre 2"	1
34	04 4275 00	Tubulure coudée ø20 fil 3/4	1				

Pompe centrifuge PC 700 l/min

Groupe :

Feuille :

Date de création : 28/09/06

Modification

Date	Indice
14/02/05	A
28/09/06	B
08/04/08	C

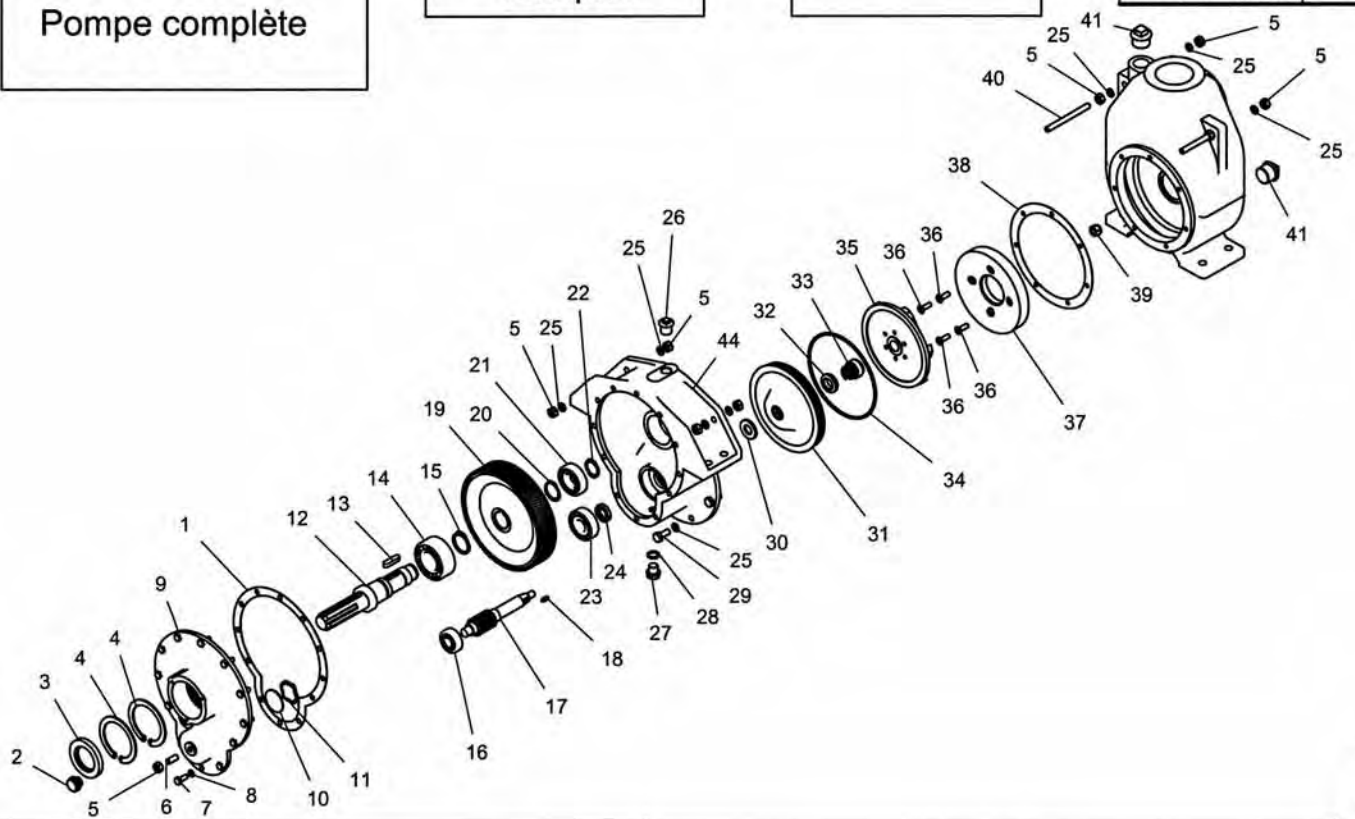
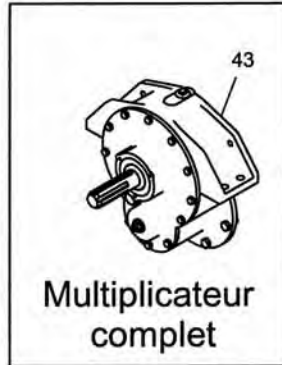
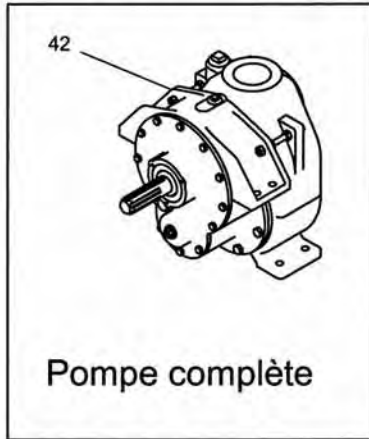

Liste de pièces				Liste de pièces			
Rep	N° DE PIECE	DESCRIPTION	QTE	Rep	N° DE PIECE	DESCRIPTION	QTE
1	04 2379 10	Pochette de joints	1	23	04 4045 02	Roulement 30305	1
2	04 4045 20	Voyant niveau d'huile	1	24	04 2379 40	Bague d'étanchéité	1
3	04 4009 10	Bague à lèvres	1	25	04 1894 00	Rondelle grower ø10 zinc.	12
4	04 2379 21	Circlips ø80	2	26	04 2379 13	Bouchon reniflard 1/2	1
5	04 1938 00	Ecrou M10	9	27	04 2379 14	Bouchon 3/8	1
6	04 2379 24	Vis de pression	1	28	04 2379 15	Joint ø23x18x2	1
7	04 1874 00	Vis H M8x20	12	29	04 1877 00	Vis TH M10x25 zinc.	4
8	04 1524 00	Rondelle grower ø8	12	30	04 2379 27	Larmier ø40x20x4	1
9	04 2379 22	Couvercle de carter	1	31	04 2379 80	Flasque arrière	1
10	04 2379 07	Rondelle de poussée ø45x4	1	32	04 2379 30	Siège d'obturateur	1
11	04 2379 08	Rondelle ressort ø46x41	1	33	04 2379 20	Obturateur	1
12	04 4009 00	Arbre cannelé	1	34	04 4045 01	Joint torique	1
13	04 2379 16	Clavette 10x8x40	1	35	04 4045 30	Roue centrifuge	1
14	04 4045 80	Roulement 3208	1	36	04 2379 60	Vis FHC M8x25	4
15	04 2379 17	Circlips ø40	1	37	04 4045 00	Flasque	1
16	04 4045 70	Roulement 30303	1	38	04 2379 70	Joint Papier rond	1
17	04 4045 40	Arbre de roue	1	39	04 1976 12	Ecrou nyl inox M12	1
18	04 4045 50	Clavette	1	40	04 2379 25	Tige filtée M10x115	2
19	04 4045 85	Roue dentée	1	41	04 2379 05	Bouchon de vidange 1"	2
20	04 2379 18	Circlips ø35	1	42	04 2379 00	Pompe centrifuge 700 litre	1
21	04 1212 00	Roulement 6206	1	43	04 2379 50	Multiplicateur complet	1
22	04 2379 19	Circlips ø30	1	44	04 2379 12	Carter	1

Pompe centrifuge ATL-GL - C

Vidange pompe PC700 sur GL

Groupe :

Feuille :

Date de création : 28/09/06

Modification

Date	Indice

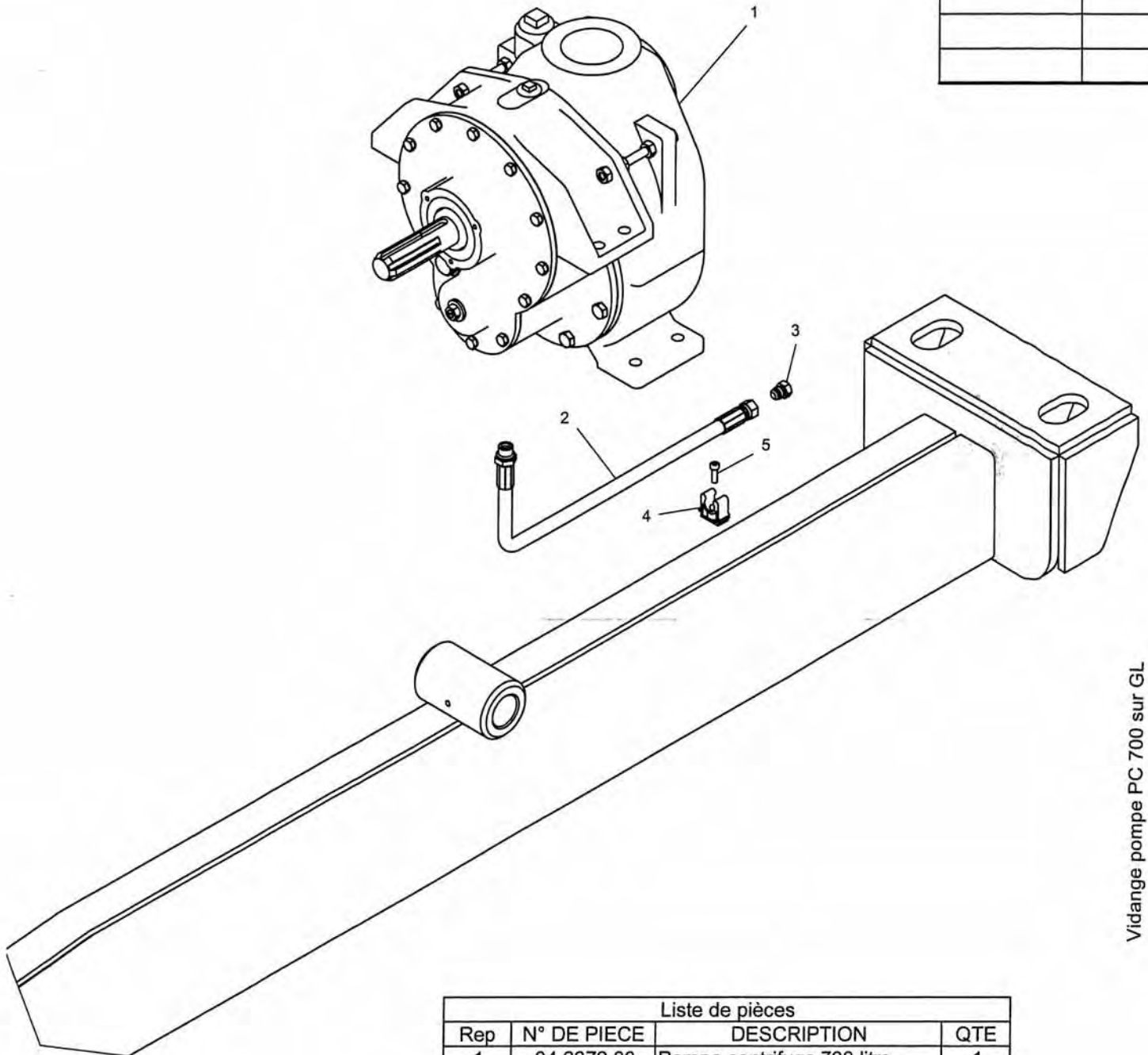

Vidange pompe PC 700 sur GL

Liste de pièces

Rep	N° DE PIECE	DESCRIPTION	QTE
1	04 2379 00	Pompe centrifuge 700 litre	1
2	04 5413 02	Flexible 6 de vidange 50 cm	1
3	04 5413 03	Bouchon hydrau MJ 9/16	1
4	04 4259 06	Collier de fixation ø16	1
5	04 2248 20	Vis Chc M6x20	1

Blanchard

Pièces pour vanne 2 - 3 voies 2"

03/12/2002

Vannes Poignée de couleur "Jaune"

MODIFICATION

Date	Indice
18/06/03	A

Vanne 3 voies 2" complète : réf 04 4246 00

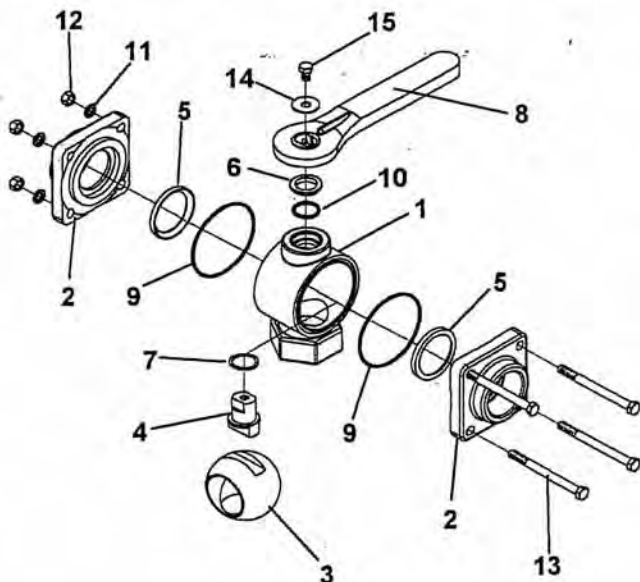

Rep	Référence	Désignation	Nbr
1	04 4246 01	Corps de vanne 2" F	1
2	04 4246 02	Raccord d'extrémité 2" F	2
3	04 4246 05	Boisseau sphérique	1
4	04 4246 04	Axe	1
5	04 4246 03	Siège	2
6	04 4246 06	Palier de butée	1
7	04 4246 07	Rondelle	1
8	04 4246 10	Poignée de vanne	1
9	04 4246 11	Joint torique	2
10	04 4246 12	Joint torique	1
11	04 4445 09	Rondelle inox	4
12	04 4445 11	Ecrou	4
13	04 4246 09	Vis de corps	4
14	04 4246 14	Rondelle large	1
15	04 4246 13	Vis de poignée	1

Vanne 2 voies 2" complète : réf 04 4445 00

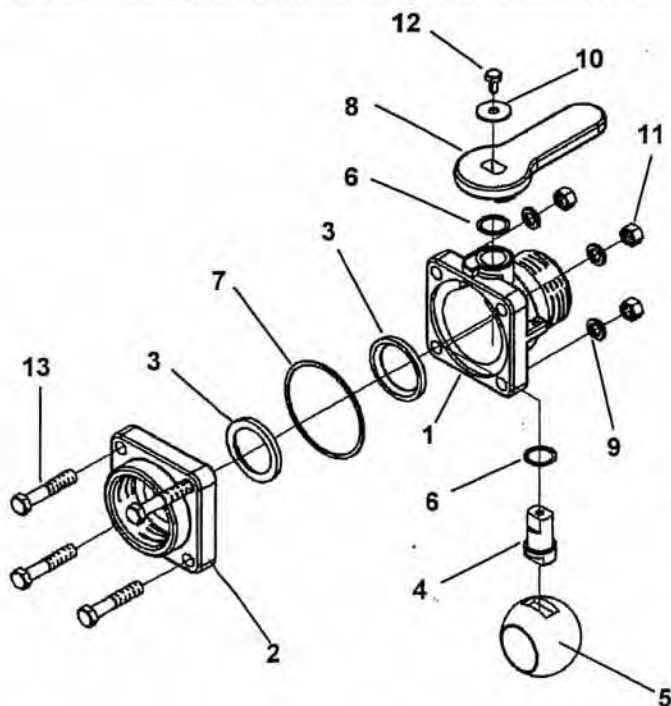

Rep	Référence	Désignation	Nbr
1	04 4445 01	Corps	1
2	04 4445 02	Flasque	1
3	04 4445 03	Coupelle	2
4	04 4445 04	Entraîneur	1
5	04 4445 05	Boule	1
6	04 4445 06	Joint plastique 23,9x19,3x1	2
7	04 4445 07	Joint plastique 80x74x1	1
8	04 4445 08	Poignée	1
9	04 4445 09	Rondelle	4
10	04 4445 10	Rondelle	1
11	04 4445 11	Ecrou	4
12	04 4445 12	Vis	1
13	04 4445 13	Vis	4

Blanchard

PIECEVANNEBANJO-A

MODIFICATION	
Date	Indice
14/03/03	A
22/04/03	B

Montage pour
Pompe PC

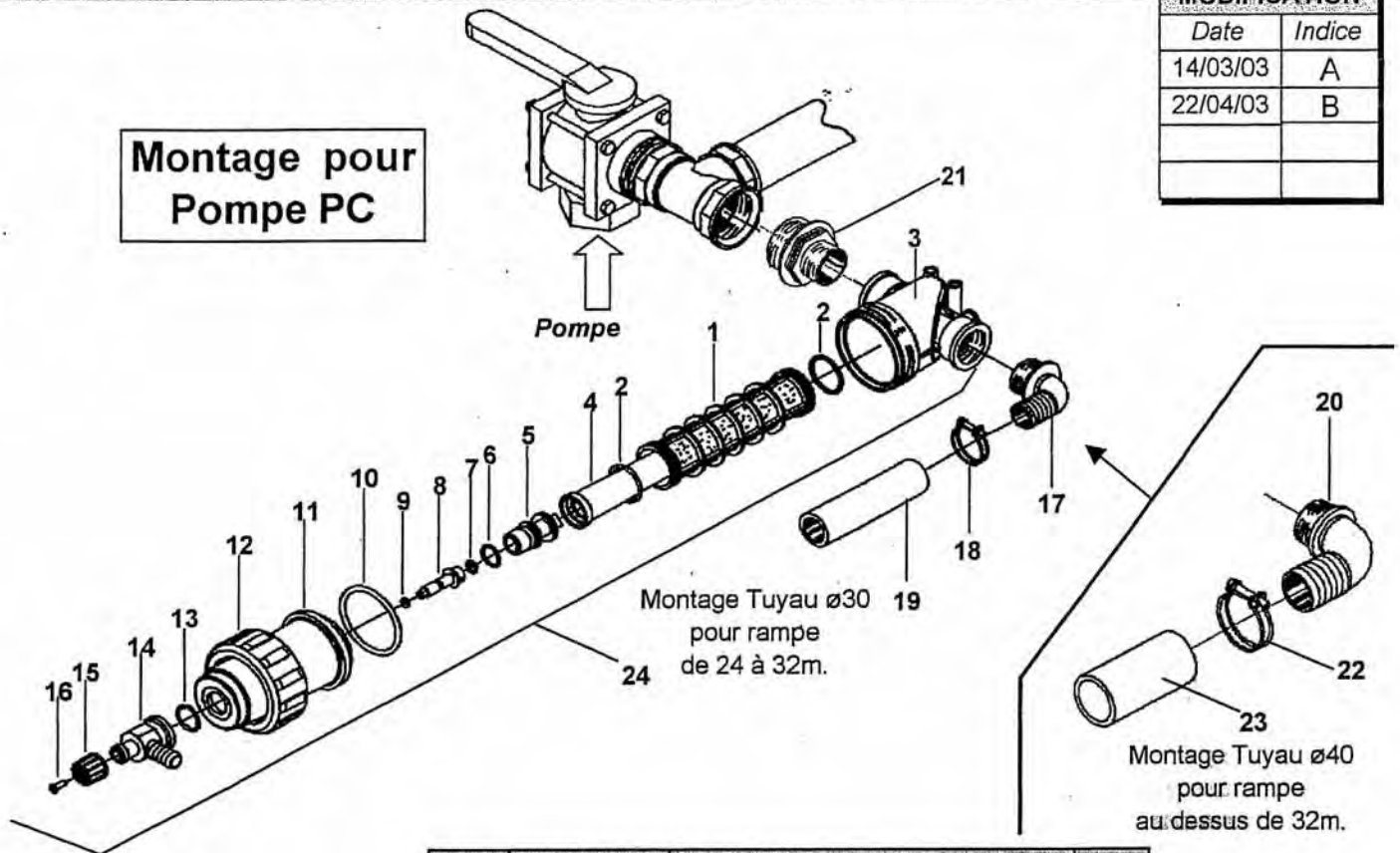

Rep	Référence	Désignation	Nbr
1	04 4266 06	Tamis de filtre	1
2	04 4266 05	Joint torique ø39,69x3,53	2
3	04 4266 01	Corps	1
4	04 4266 07	Guide	1
5	04 4266 08	Bouchon de guide	1
6	04 4266 09	Joint torique ø22,22x2,62	1
7	04 2976 00	Joint torique ø10,78x2,62	1
8	04 4266 10	Piston	1
9	04 4266 11	Joint torique ø6x3	1
10	04 4266 04	Joint torique ø74,63x5,34	1
11	04 4266 02	Couvercle	1
12	04 4266 03	Ecrou	1
13	04 2966 40	Joint torique ø25,65x2,62	1
14	04 4266 12	Corps	1
15	04 4266 13	Ecrou de réglage	1
16	04 1889 20	Vis	1
17	04 2966 00	Tubulure coudée ø30 filt. 1"1/4	1
18	04 1725 00	Collier	1
19	04 2056 10	Tuyau ø30 int.	1
20	04 4597 00	Tubulure coudée ø40 filt. 1"1/4	1
21	04 4502 16	Réduction M/M 2" - 1"1/4	1
22	04 1719 00	Collier	1
23	04 2040 00	Tuyau ø40 int.	1
24	04 4266 00	Filtre complet sans tubulure	1

FILTRE PRESSION AVANT-B

Vidange sur filtre asp. G.Large

011111
LARGE

05/01

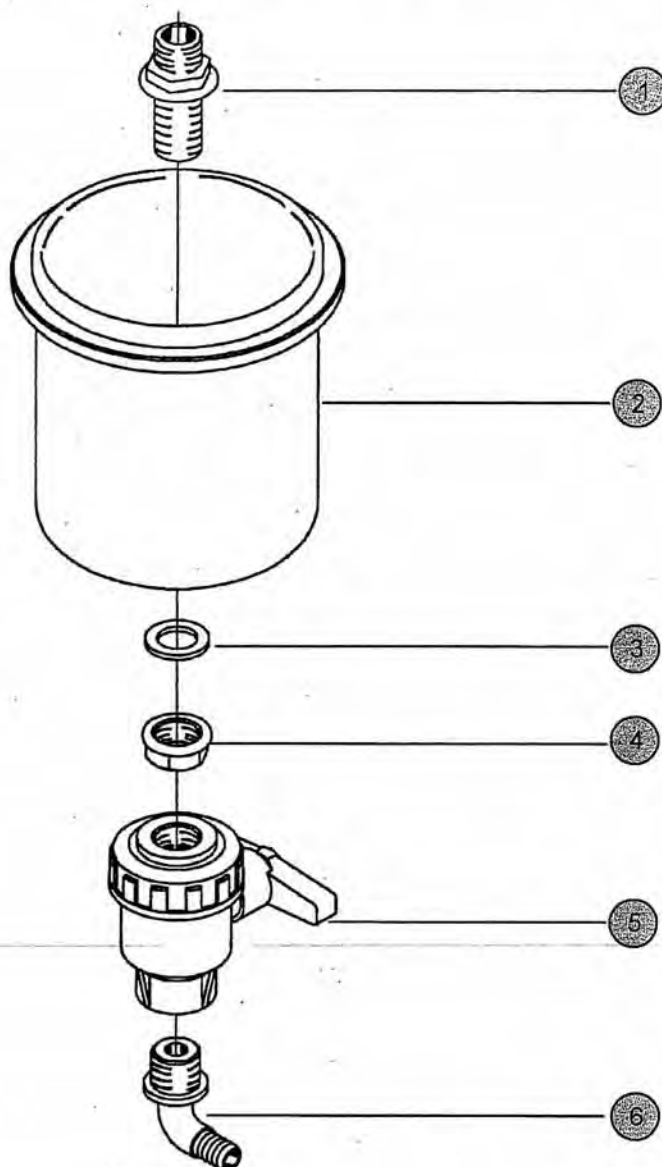

Rep	Référence	Désignation	Nbr
1	04 2969 00	Mamelon double M/M 1/2	1
2	48 8130 27	Couvercle	1
3	04 2232 00	Joint	1
4	04 1657 10	Ecrou filtage 1/2	1
5	04 2972 00	Vanne 2 voies F/F 1/2	1
6	04 2973 00	Tubulure coudée ø12 filt. 1/2	1

Blanchard

VIDANGEFILASPL

POMPE PM 265

15/10/2001

MODIFICATION

Date	Indice
06/03/02	A
04/09/03	B

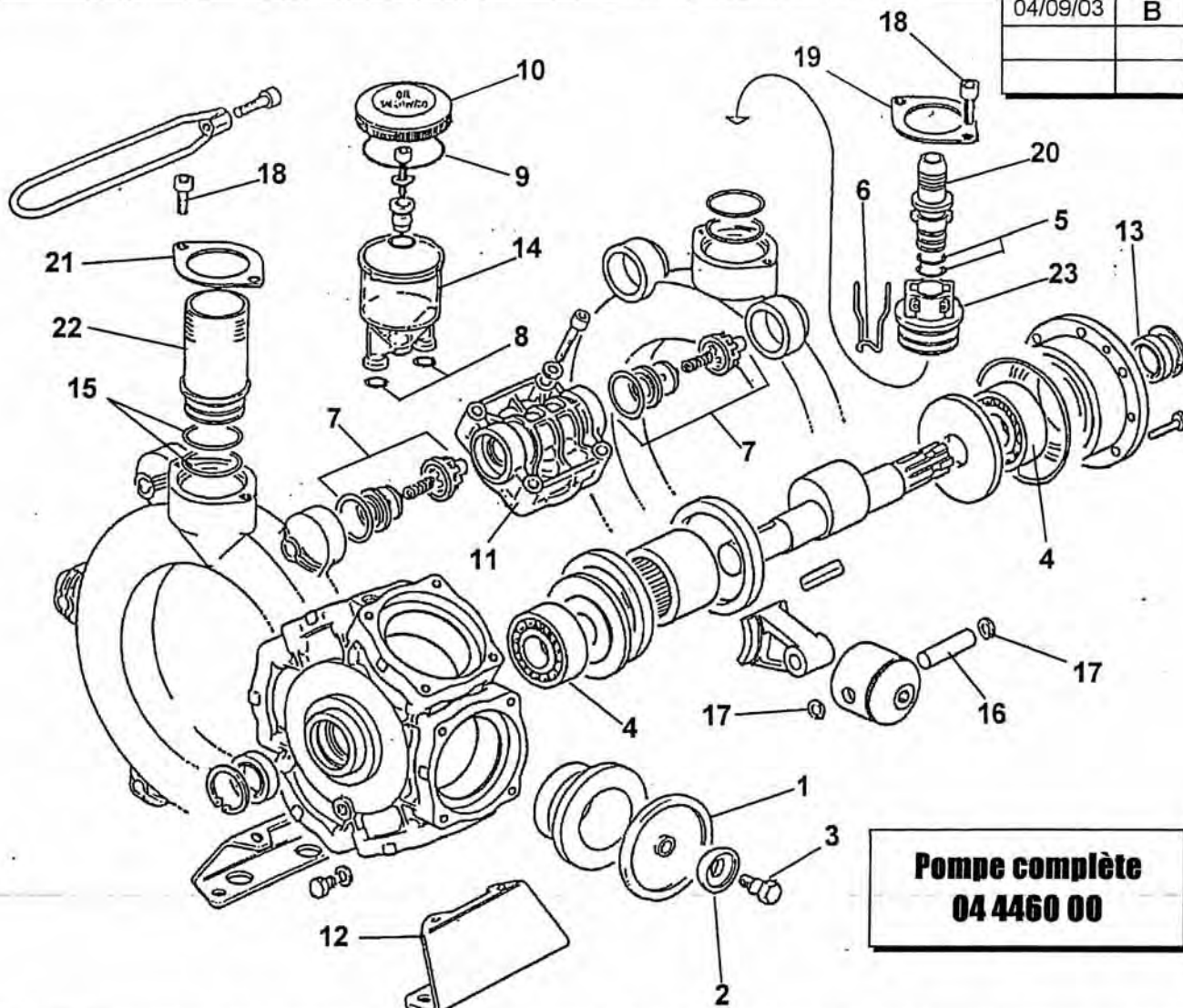

**Pompe complète
04 4460 00**

Rep	Référence	Désignation	nbr	Rep	Référence	Désignation	nbr
1	04 2714 00	Membrane	6	21	48 7658 79	Bride d'accouplement ø58,8	1
2	04 2713 00	Disque ext.	6	22	48 4214 00	Manchon d'accouplement	1
3	04 2712 00	Vis	6	23	04 4460 03	Raccord de refoulement	1
4	04 4098 23	Roulement ø35x80x21	2				
5	04 2706 00	Joint torique	2				
6	04 2724 00	Epingle	1				
7	04 4460 01	Ens. Siège +clapet+joint	12				
8	04 2748 00	Joint torique ø17,13 x 2,62	2				
9	04 4098 19	Joint de couvercle ø73,03 x 3,53	1				
10	04 4098 18	Couvercle de niveau d'huile	1				
11	04 2723 50	Culasse	6				
12	04 4460 02	Patte de fixation	2				
13	04 3878 50	Bague à lèvre	1				
14	04 4098 14	Réservoir d'huile	1				
15	04 4098 25	Joint torique ø39,69 x 3,53	2				
16	04 2739 00	Axe de piston	6				
17	04 2740 00	Circlips	12				
18	04 4098 28	Vis	4				
19	04 4098 27	Bride	1				
20	04 4098 29	Tubulure de refoulement	1				

Blanchard

POMPE265-B

ASPIRATION POMPE PM 265

27/01/2003

MODIFICATION

Date	Indice
28/05/03	A

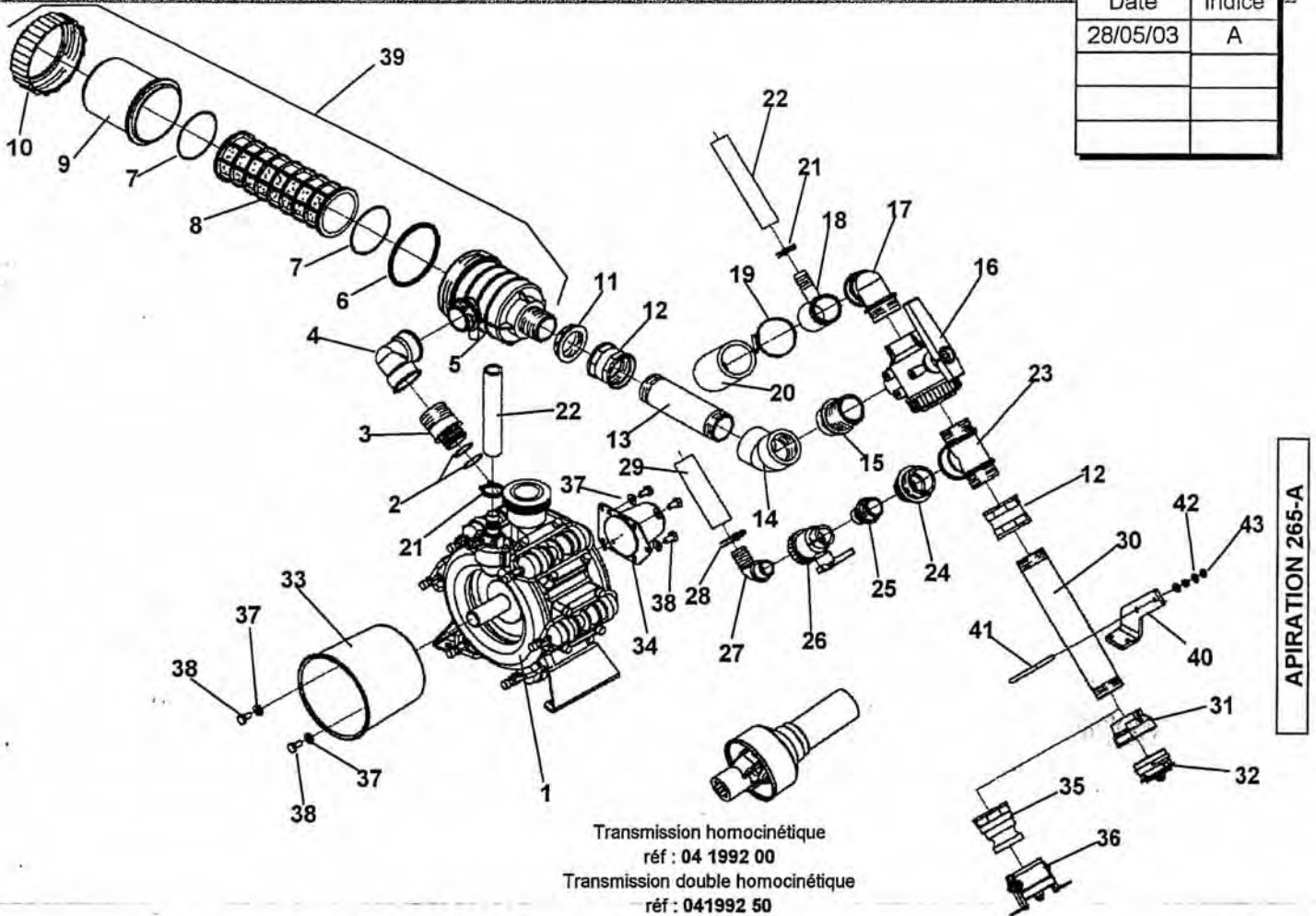

Rep	Référence	Désignation	Nbr	Rep	Référence	Désignation	Nbr
1	04 4460 00	Pompe PM 265	1	23	04 4148 50	Té M/F/M 2"	1
2	04 4098 25	Joint torique	2	24	04 4148 60	Réduction M/F 2" - 1"1/4	1
3	48 4214 00	Manchon	1	25	04 4101 00	Réduction M/M 1"1/4 - 1"	1
4	04 4148 40	Coude F/F 2"	1	26	04 2966 80	Vanne 2 voies 1"	1
5	04 3964 00	Corps de filtre	1	27	04 3938 00	Tubulure coudée ø30 - 1"	1
6	04 3832 00	Joint torique	1	28	04 1735 00	Collier pour tuyau ø30 int.	1
7	04 3832 10	Joint torique	2	29	04 2056 10	Tuyau ø30 int.	1
8	04 3964 10	Tamis	1	30	48 6920 98	Manchon alu 2" long: 320	1
9	04 3964 20	Couvercle	1	31	04 1759 20	Raccord pompier Fem. 2"	1
10	04 3964 30	Ecrou de couvercle	1	32	04 1757 00	Bouchon	1
11	04 3924 00	Ecrou 2"	1	33	04 4208 10	Bol de cardan	1
12	04 2984 10	Manchon F/F 2"	2	34	04 2886 50	Protège arbre	1
13	48 6920 99	Manchon alu 2" long: 200	1	35	04 4572 00	Adapteur 2"	1
14	04 4210 00	Mamelon double F/F 45° 2"	1	36	04 4572 20	Bouchon 2"	1
15	04 2982 10	Mamelon double M/M 2"	1	37	04 2247 10	Rondelle ø10	6
16	04 2255 10	Vanne 3 voies 2"	1	38	04 2250 20	Vis M10x20	6
17	04 4148 30	Coude M/F 2"	1	39	04 3820 00	Filtre d'aspiration complet	1
18	48 6921 10	Té alu ø60 - 25 - 2"	1	40	10 6920 77	Support patte	1
19	04 1739 00	Collier pour tuyau ø60 int.	1	41	04 4271 00	Cavalier	1
20	04 2042 00	Tuyau ø60 int.		42	04 2247 00	Rondelle ø8	2
21	04 1736 00	Collier pour tuyau ø25 int.	2	43	04 2245 08	Ecrou M8	2
22	04 2033 60	Tuyau ø25 int.		44			

Blanchard

Aspiration Pompe PM 265 avec Capot

10/03/2003

MODIFICATION

Date	Indice
28/05/03	A
15/07/03	B

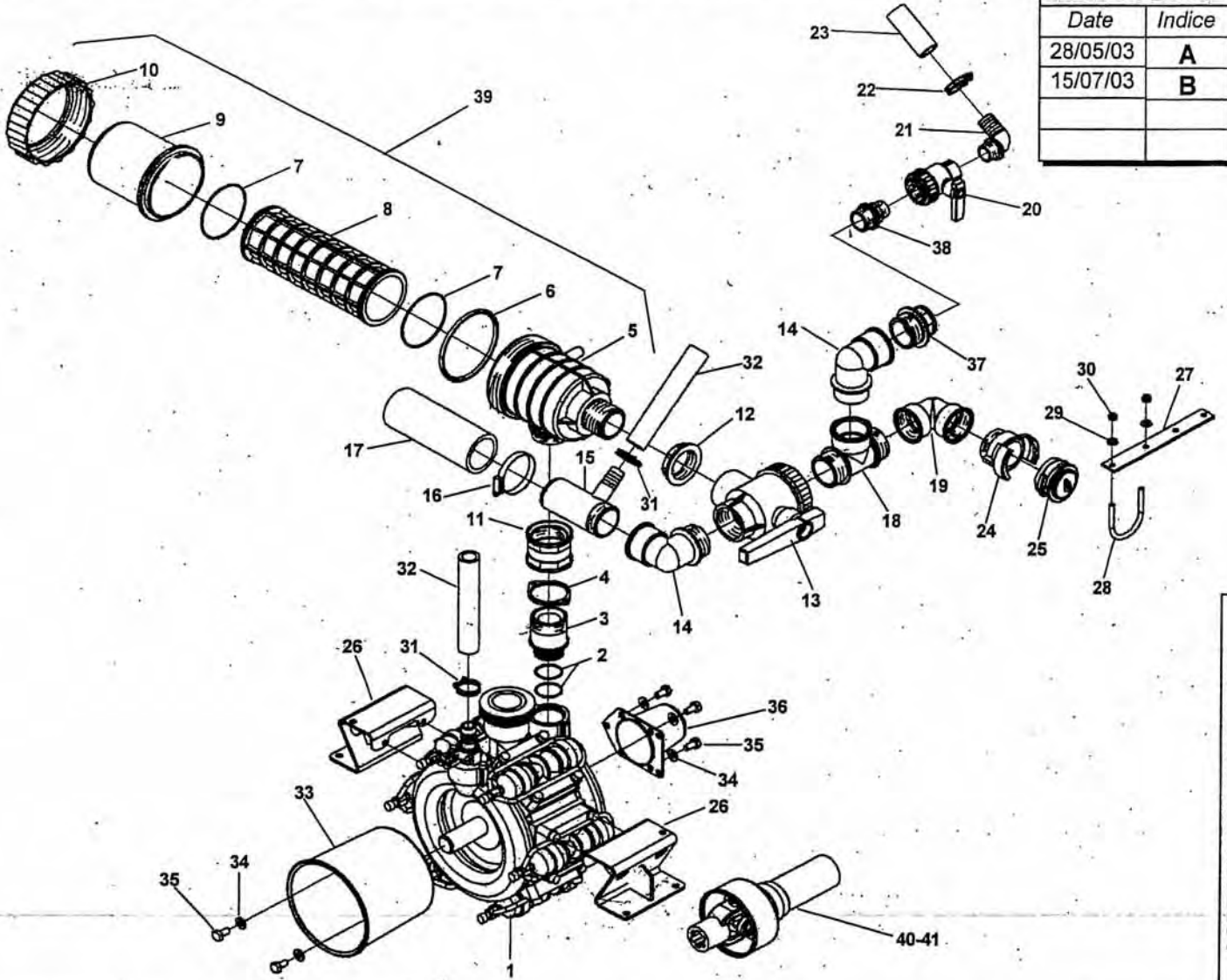

ASPOM265CAPOTATLGL-B

Rep	Référence	Désignation	Nbr	Rep	Référence	Désignation	Nbr
1	04 4460 00	Pompe PM 265	1	26	48 6921 97	Support pompe	2
2	04 4098 25	Joint torique	2	27	48 6921 94	Fer plat support-raccord	1
3	48 4214 00	Manchon alu	1	28	04 4271 00	Étrier filt. M8	1
4	48 7658 79	Bride d'accouplement	1	29	04 2247 00	Rondelle ø8	2
5	04 3964 00	Corps de filtre 2"	1	30	04 1976 08	Écrou frein M8	2
6	04 3832 00	Joint torique	1	31	04 1736 00	Collier pour tuyau ø25 int.	2
7	04 3832 10	Joint torique	2	32	04 2033 60	Tuyau ø25 int.	1
8	04 3964 10	Tamis	1	33	04 4208 10	Bol	1
9	04 3964 20	Couvercle	1	34	04 2247 10	Rondelle ø10	6
10	04 3964 30	Écrou	1	35	04 2250 20	Vis H M10x20	6
11	04 2984 10	Mamelon double F/F 2"	1	36	04 2886 50	Kit protection pompe	1
12	04 3924 00	Écrou 2"	1	37	04 4148 60	Réduction M/F 2" - 1"1/4	1
13	04 2255 10	Vanne 3 voies 2"	1	38	04 4101 00	Réduction M/M 1"1/4 - 1"	1
14	04 4148 30	Coude M/F 2"	1	39	04 3820 00	Filtre complet	1
15	48 6921 10	Té alu 2" - ø60 - ø27	1	40	04 1992 00	Transmission homocinétique	1
16	04 1739 00	Collier inox pour tuyau ø60 int.	1	41	04 1992 50	Transmission double homocinétique	1
17	04 2042 00	Tuyau ø60 int.	1				
18	04 4148 50	Té M/F/M 2"	1				
19	04 4148 40	Coude F/F 2"	1				
20	04 2966 80	Vanne 2 voies 1"	1				
21	04 3938 00	Tubulure coudée ø30 1"	1				
22	04 1735 00	Collier pour tuyau ø30 int.	1				
23	04 2056 10	Tuyau ø30 int.	1				
24	04 1758 00	Raccord pompier M 2"	1				
25	04 1757 00	Bouchon pour raccord pompier	1				

Blanchard

Collecteur pompe 265

Groupe :

Feuille :

Montage à partir
de : **Juin 2008**

Date de création : 20/08/03

Modification

Date	Indice
10/09/03	A
03/09/08	B

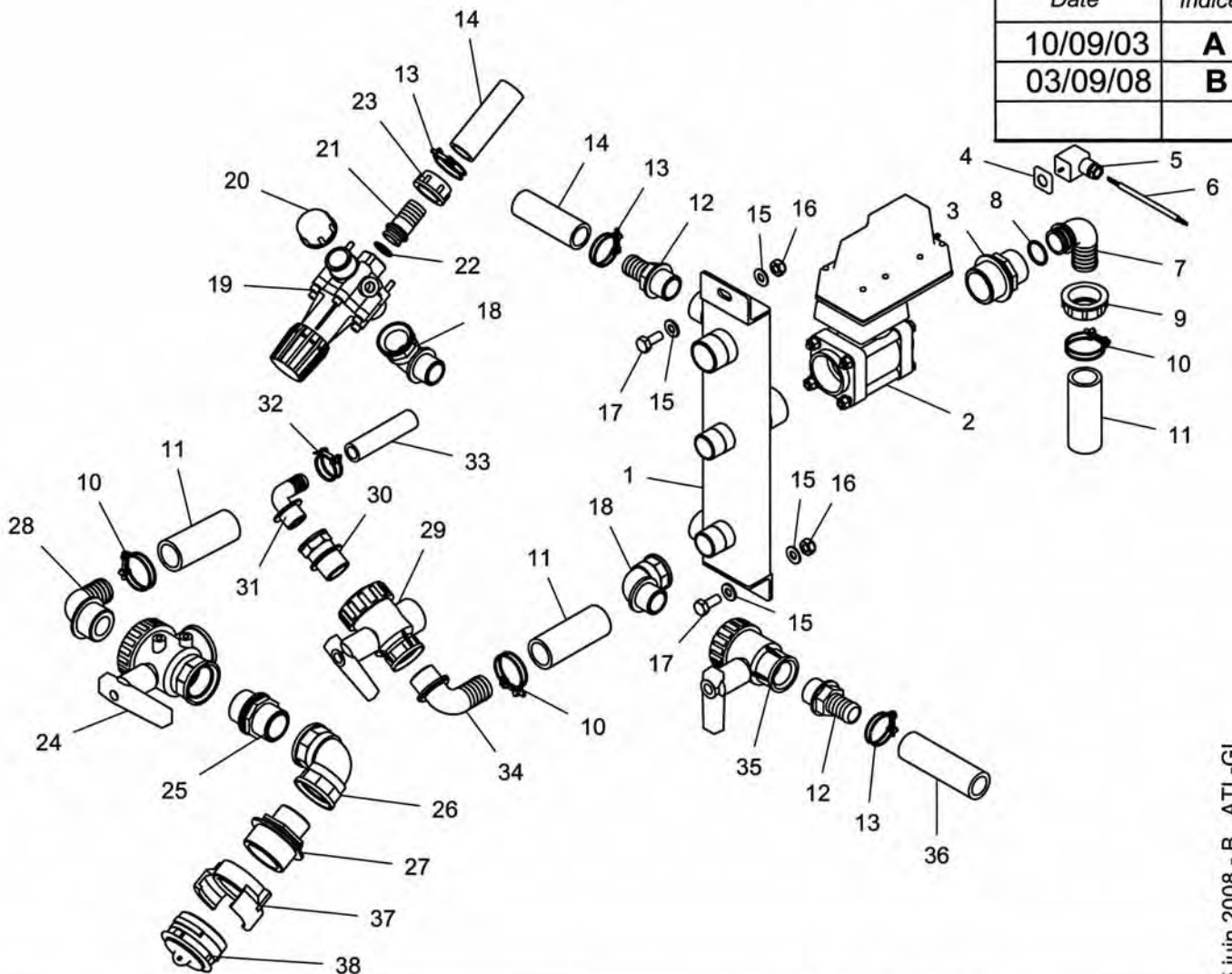

LISTE DE PIECES				LISTE DE PIECES			
Rep	N° DE PIECE	DESCRIPTION	QTE	Rep	N° DE PIECE	DESCRIPTION	QTE
1	48 4282 06	Collecteur inox	1	20	04 3867 00	Bouchon 1"	1
2	04 4432 10	Vanne de régulation	1	21	04 4234 20	Tubulure droite ø25 - 1"	1
3	04 4101 10	Réduction M-M 1"1/2 - 1"1/4	1	22	04 2255 30	Joint torique ø20.2x2.6	1
4	04 4432 25	Joint de connecteur	1	23	04 3867 20	Ecrou 1"	1
5	04 4432 20	Connecteur	1	24	04 3858 00	Vanne 3 voies 1"1/4	1
6	04 2684 20	Câble 2x0.75	1	25	04 3858 60	Mamelon M/M 1"1/4	1
7	04 3858 40	Raccord coudé 1"1/4 - ø30	1	26	04 3858 50	Coude Fem. 1"1/4	1
8	04 2966 40	Joint torique	1	27	04 4502 16	RéductionM/M 2" - 1"1/4	1
9	04 2966 70	Ecrou 1"1/4	1	28	04 2966 00	Tubulure coudée 1"1/4 - ø30	1
10	04 1735 00	Collier ø30	3	29	04 4064 00	Vanne 3 voies 1"	1
11	04 2056 10	Tuyau ø30	3	30	04 4042 00	Réduction M/F 1" - 3/4	1
12	04 4078 00	Tubulure droite ø25 - 1"	2	31	04 4275 00	Raccord coudée 3/4 - ø20	1
13	04 1736 00	Collier ø25	3	32	04 0867 00	Collier ø19	1
14	04 2037 50	Tuyau ø25	2	33	04 2033 00	Tuyau ø16	1
15	04 2247 10	Rondelle inox ø10	4	34	04 3938 00	Tubulure coudée ø30 - 1"	1
16	04 1976 10	Ecrou nylstop inox M10	2	35	04 2966 80	Vanne 2 voies 1"	1
17	04 2250 25	Vis H inox M10x25	2	36	04 2033 60	Tuyau ø25 int. 40 bars	1
18	04 4059 39	Coude MF 1"	2	37	04 1759 20	Raccord pompier fem. 2"	1
19	04 4498 00	Vanne de pression	1	38	04 1757 00	Bouchon	1

Collecteur 265 juin 2008 - B - ATL-GL

Blanchard

Collecteur pompe PM 265 avec capot

Groupe :

Feuille :

Date de création : 19/05/03

Montage à partir
de : Juin 2008

Modification

Date	Indice
04/09/08	A

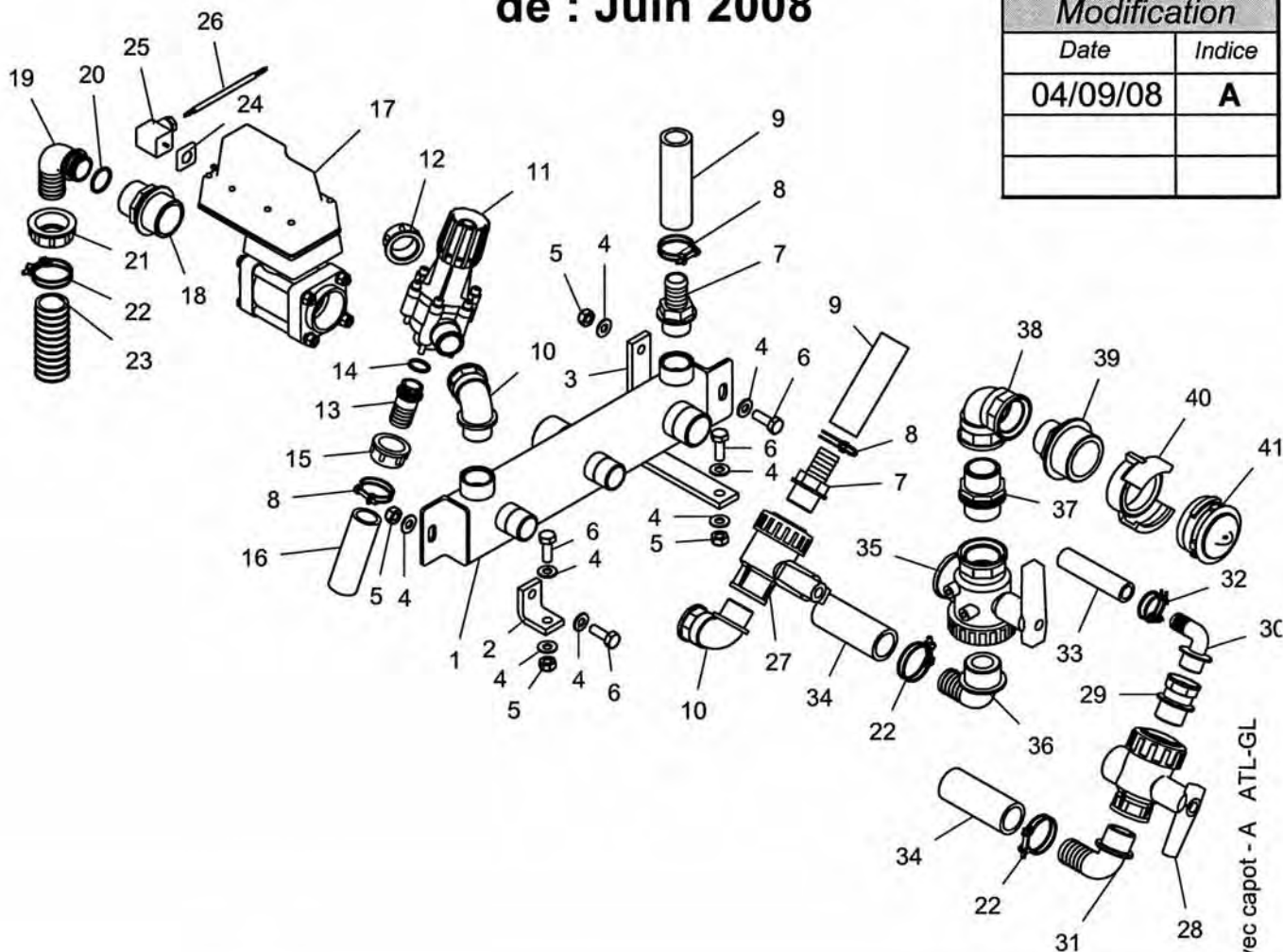

Collecteur pompe 265 avec capot - A - ATL-GL

LISTE DE PIECES				LISTE DE PIECES			
Rep	N° DE PIECE	DESCRIPTION	QTE	Rep	N° DE PIECE	DESCRIPTION	QTE
1	48 4282 06	Collecteur inox	1	22	04 1735 00	Collier ø30	3
2	48 6921 99	Support collecteur	1	23	04 2056 50	Tuyau ø30	1
3	48 6921 98	Support collecteur	1	24	04 4432 25	Joint de connecteur	1
4	04 2247 10	Rondelle inox ø10	8	25	04 4432 20	Connecteur	1
5	04 1976 10	Ecrou nylstop inox M10	4	26	04 2684 20	Câble 2x0.75	1
6	04 2250 00	Vis H inox M10x30	4	27	04 2966 80	Vanne 2 voies 1"	1
7	04 4078 00	Tubulure droite ø25 - 1"	2	28	04 4064 00	Vanne 3 voies 1"	1
8	04 1736 00	Collier ø25	3	29	04 4042 00	Réduction M/F 1" - 3/4	1
9	04 2033 60	Tuyau ø25 int. 40 bars	2	30	04 4275 00	Raccord coudée 3/4 - ø20	1
10	04 4059 39	Coude MF 1"	2	31	04 3938 00	Tubulure coudée ø30 - 1"	1
11	04 4498 00	Vanne de pression	1	32	04 0867 00	Collier ø19	1
12	04 3867 00	Bouchon 1"	1	33	04 2033 00	Tuyau ø16	1
13	04 4234 20	Tubulure droite ø25 - 1"	1	34	04 2056 10	Tuyau ø30	2
14	04 2255 30	Joint torique ø20.2x2.6	1	35	04 3858 00	Vanne 3 voies 1"1/4	1
15	04 3867 20	Ecrou 1"	1	36	04 2966 00	Tubulure coudée 1"1/4 - ø30	1
16	04 2037 50	Tuyau ø25	1	37	04 3858 60	Mamelon M/M 1"1/4	1
17	04 4432 10	Vanne de régulation	1	38	04 3858 50	Coude Fem. 1"1/4	1
18	04 4101 10	Réduction M-M 1"1/2 - 1"1/4	1	39	04 4502 16	Réduction M/M 2" - 1"1/4	1
19	04 3858 40	Raccord coudé 1"1/4 - ø30	1	40	04 1759 20	Raccord pompier fem. 2"	1
20	04 2966 40	Joint torique	1	41	04 1757 00	Bouchon	1
21	04 2966 70	Ecrou 1"1/4	1				

Collecteur Pompe PM 265 avec Capot

2010012003

Montage à partir de
Septembre 2003

MODIFICATION	
Date	Indice
10/09/03	A

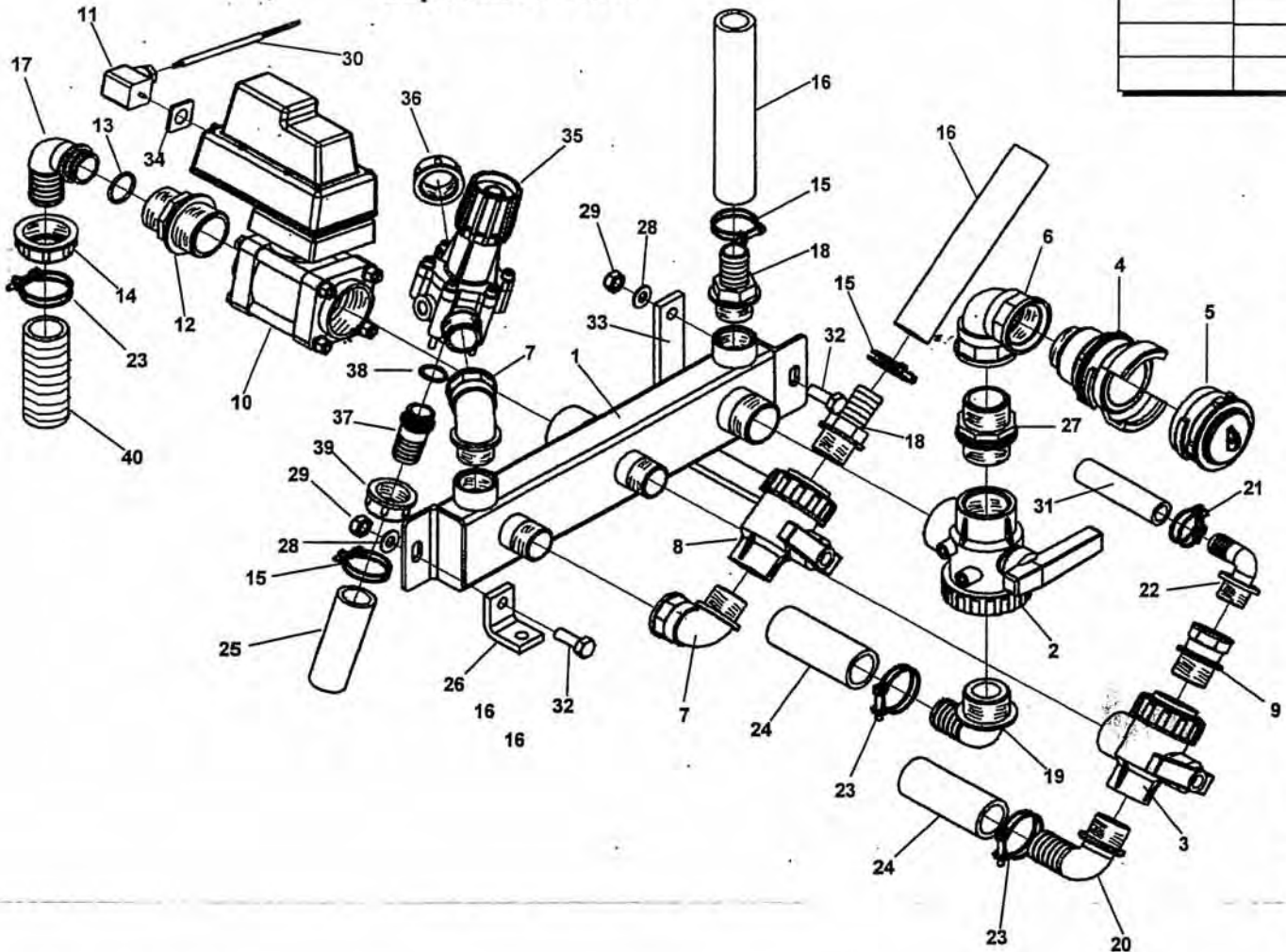

Rep	Référence	Désignation	Nbr	Rep	Référence	Désignation	Nbr
1	48 4282 06	Collecteur inox	1	21	04 0867 00	Collier pour tuyau ø16 int.	1
2	04 3858 00	Vanne 3 voies 1"1/4	1	22	04 4275 00	Tubulure coudée ø20 filit. 3/4	1
3	04 4064 00	Vanne 3 voies 1"	1	23	04 1735 00	Collier pour tuyau ø30 int.	3
4	04 4154 00	Raccord pompier	1	24	04 2056 10	Tuyau ø30 int.	3
5	04 1757 00	Bouchon raccord pompier	1	25	04 2037 50	Tuyau ø25 int.	1
6	04 3858 50	Raccord coudé F/F 1"1/4	1	26	48 6921 99	Support collecteur	1
7	04 4059 39	Coude M/F 1"	2	27	04 3858 60	Mamelon double M/M 1"1/4	1
8	04 2966 80	Vanne 2 voies 1"	1	28	04 2247 10	Rondelle ø10	2
9	04 4042 00	Réduction M/F 1" - 3/4	1	29	04 1976 10	Écrou M10	2
10	04 4432 10	Vanne de régulation	1	30	04 2684 20	Câble électrique 2x0,75	1
11	04 4432 20	Connecteur	1	31	04 2033 00	Tuyau ø16 int.	1
12	04 4101 10	Réduction M/M 1"1/2 - 1"1/4	1	32	04 2250 00	Vis. H M10x30	2
13	04 2966 40	Joint torique ø26,65x2,62	1	33	48 6921 98	Support collecteur	1
14	04 2966 70	Écrou ø1"1/4	1	34	04 4432 25	Joint de connecteur	1
15	04 1736 00	Collier pour tuyau ø25 int.	3	35	04 4498 00	Vanne de pression	1
16	04 2033 60	Tuyau ø25 int. 40 bars	3	36	04 3867 00	Bouchon	1
17	04 3858 40	Tubulure coudée ø30	1	37	04 4234 20	Tubulure droite ø25 filit. 1"	1
18	04 4078 00	Tubulure droite ø25 filit. 1"	2	38	04 2255 30	Joint torique ø20,2 x 2,6	1
19	04 2966 00	Tubulure coudée ø30 filit. 1"1/4	1	39	04 3867 20	Écrou 1"	1
20	04 3938 00	Tubulure coudée ø30 filit. 1"	1	40	04 2056 50	Tuyau ø30 int.	1

Blanchard

Pièces pour Pompe PM 370

10/03/2004

MODIFICATION

Date	Indice

Pompe Complète
réf : 41 PM 370

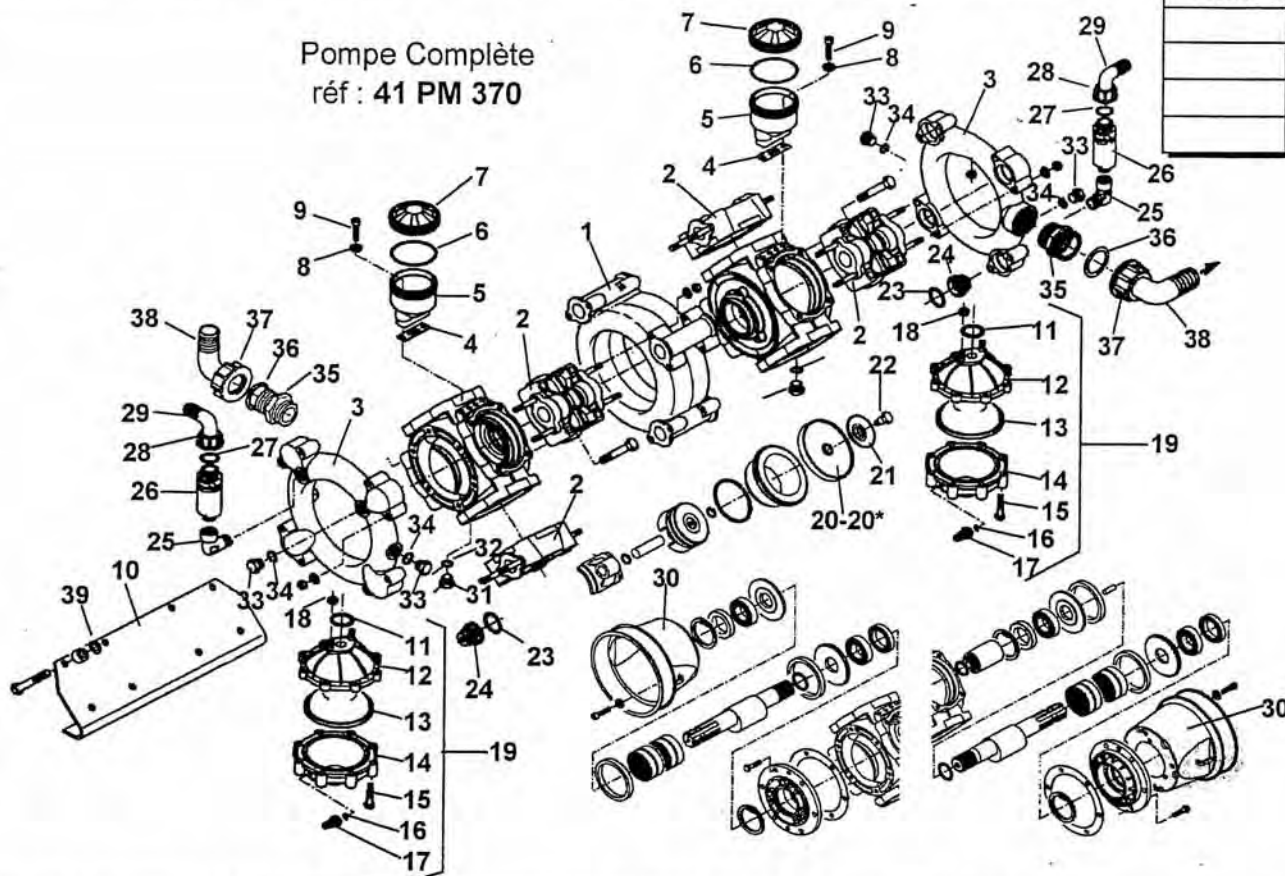

POMPE PM 370

Rep	Référence	Désignation	Nbr	Rep	Référence	Désignation	Nbr
1	04 4636 01	Corps d'aspiration	1	25	04 4636 26	Coude M/F 1/2	2
2	04 4636 02	Culasse	8	26	04 4636 27	Soupape de sécurité	2
3	04 4636 03	Collecteur de refoulement	2	27	04 4636 28	Joint torique ø15,54x2,62	2
4	04 4636 04	Joint de réservoir	2	28	04 4636 29	Ecrou 3/4	2
5	04 4636 05	Réservoir d'huile	2	29	04 4636 30	Tubulure coudée ø18	2
6	04 4636 06	Joint de réservoir ø72,69 x 2,62	2	30	04 4636 31	Protection cardan	2
7	04 4636 07	Couvercle de réservoir	2	31	04 4636 32	Bouchon M 3/8	2
8	04 4636 08	Rondelle ø8,5	36	32	04 4636 33	Joint torique ø14x1,78	2
9	04 4636 09	Vis CHc M8x35	4	33	04 4636 34	Bouchon M 1/2	4
10	04 4636 10	Plaque support	1	34	04 4636 35	Joint ø17,5x2	4
11	04 4636 11	Joint torique ø 29x3	2	35	04 3858 60	Mamelon M/M 1"1/4 - 1"1/4	2
12	04 4636 12	Bouteille d'air inférieure	2	36	04 2966 40	Joint torique	2
13	04 4636 13	Membrane caoutchouc	2	37	04 2966 70	Ecrou	2
14	04 4636 14	Bouteille d'air supérieure	2	38	04 3858 40	Tubulure coudée ø30	2
15	04 4636 15	Vis H M8x40	16	39	04 2247 12	Rondelle ø12	16
16	04 4636 16	Joint	2				
17	04 4636 17	Valve	2				
18	04 4636 18	Ecrou M8	36				
19	04 4636 19	Ens bouteille d'air complète	2				
20	04 4636 20	Membrane Caoutchouc	8				
20*	04 4636 21	Membrane Desmopan	8				
21	04 4636 22	Disque	8				
22	04 4636 23	Vis	8				
23	04 4636 24	Joint torique ø31,5x4,25	16				
24	04 4636 25	Clapet	16				

Filtre Aspiration sur Pompe PM 370

03/03/2004

MODIFICATION

Date	Indic
21/10/05	A

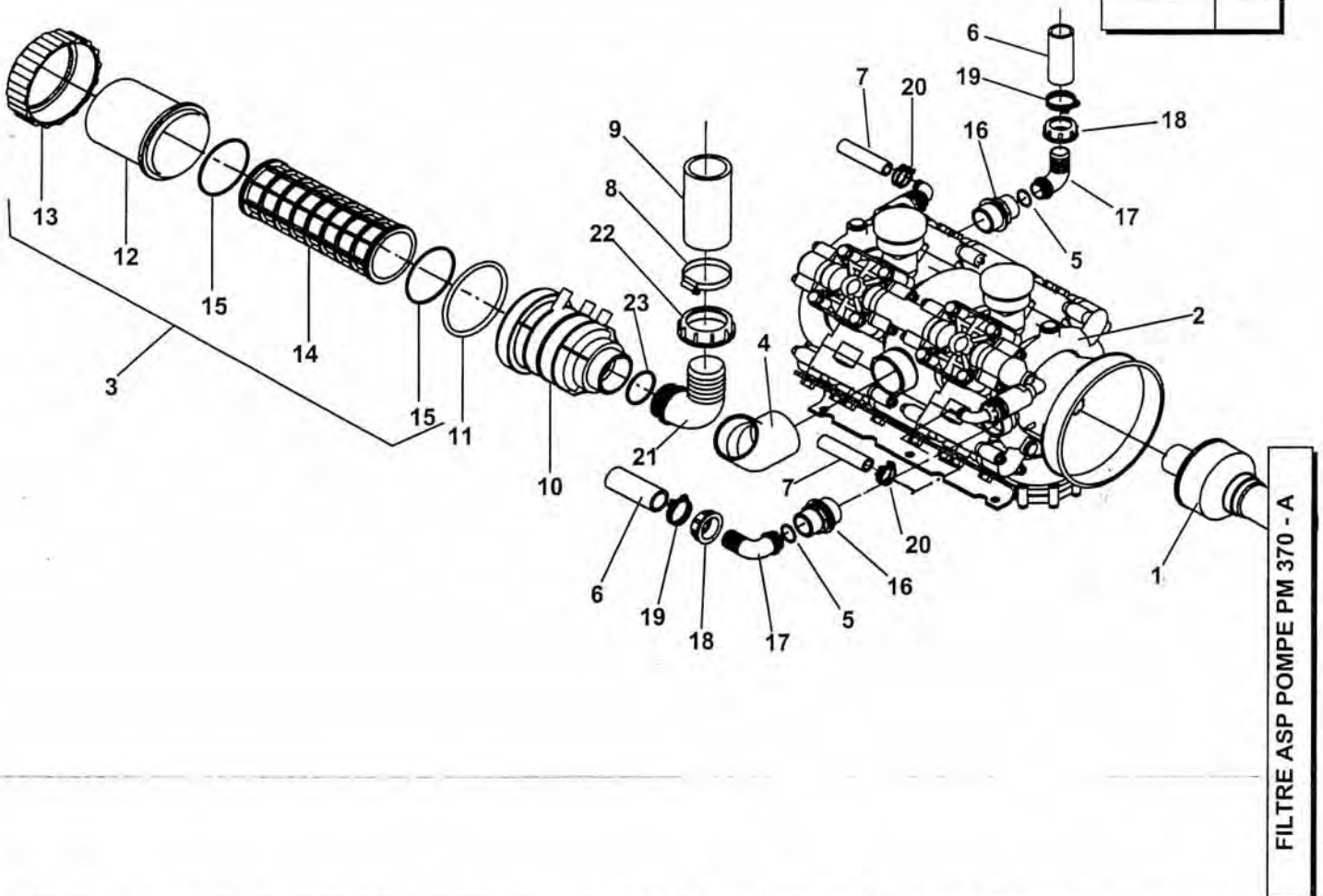

FILTRE ASP POMPE PM 370 - A

Rep	Référence	Désignation	Nbr	Rep	Référence	Désignation	Nbr
1	04 1992 00	Transmission	1	16	04 4101 10	Réduction M/M 1"1/2 - 1"1/4	2
2	04 4636 00	Pompe PM 370	1	17	04 3858 40	Tubulure coudée ø30	2
3	04 4360 00	Filtre complet 2"1/2	1	18	04 2966 70	Écrou ø1"1/4	2
4	04 4210 10	Coude à 45° filt : 2"1/2	1	19	04 1735 00	Collier pour tuyau ø30 int.	2
5	04 2966 40	Joint torique ø26,65x2,62	2	20	04 0867 00	Collier pour tuyau ø19 int.	2
6	04 2056 10	Tuyau ø30 int.		21	04 4636 36	Tubulure coudée ø60 - 2"1/2	1
7	04 2033 00	Tuyau ø16 int.		22	04 4636 37	Écrou 2"1/2	1
8	04 1739 00	Collier inox ø60	1	23	04 4636 38	Joint torique ø56,74 x 3,53	1
9	04 2042 00	Tuyau ø60 int.		24			
10	04 4360 10	Corps de filtre	1				
11	04 3832 00	Joint torique ø126,4	1				
12	04 3964 20	Couvercle	1				
13	04 3964 30	Écrou	1				
14	04 3964 10	Tamis	1				
15	04 3832 10	Joint torique ø101,3x2,6	2				

Blanchard

Pièces Vanne 3 voies Multi-fonctions

MODIFICATION

Date	Indice

11/10/2005

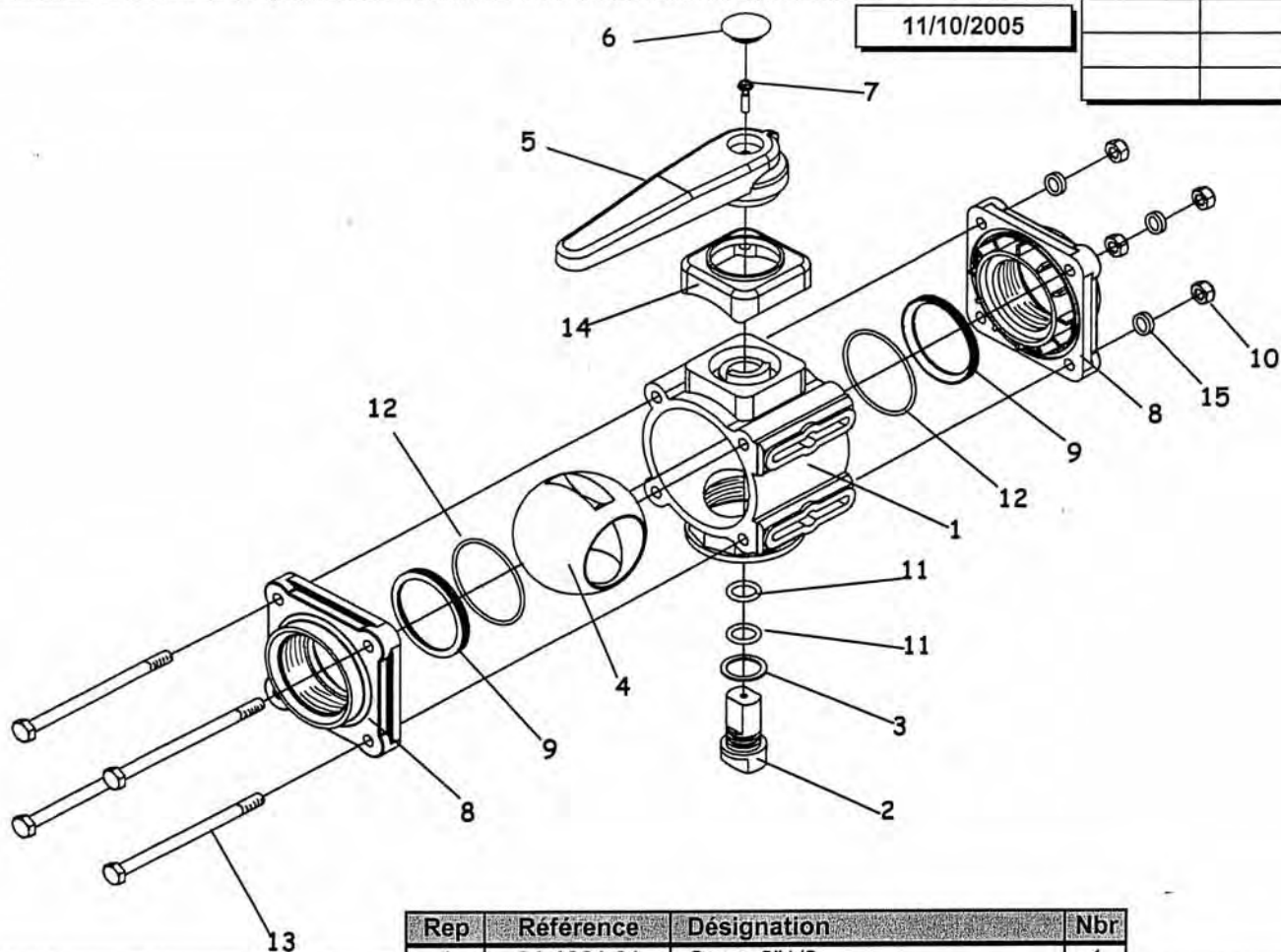

Rep	Référence	Désignation	Nbr
1	04 4661 01	Corps 2"1/2	1
2	04 4661 04	Entraîneur	1
3	04 4661 06	Joint plastique	1
4	04 4661 05	Boule	1
5	04 4661 07	Poignée	1
6	04 4661 08	Bouchon	1
7	04 4661 09	Vis 6x25	1
8	04 4661 02	Flasque 2"1/2	2
9	04 4661 03	Coupelle	2
10	04 2251 00	Ecrou inox M10	4
11	04 4661 11	Joint torique	2
12	04 4661 10	Joint torique	2
13	04 4661 12	Vis H M 10x150 inox	4
14	04 4661 13	Cache plastique	1
15	04 1114 10	Rondelle grower inox ø10	4

Pièces Vanne Multi fonction 3 voies

Blanchard

Pièces Vannes 5 voies Multi-fonctions

Groupe : Z

Feuille : Z-15

Date de création : 21/09/2006

Modification

Date	Indice

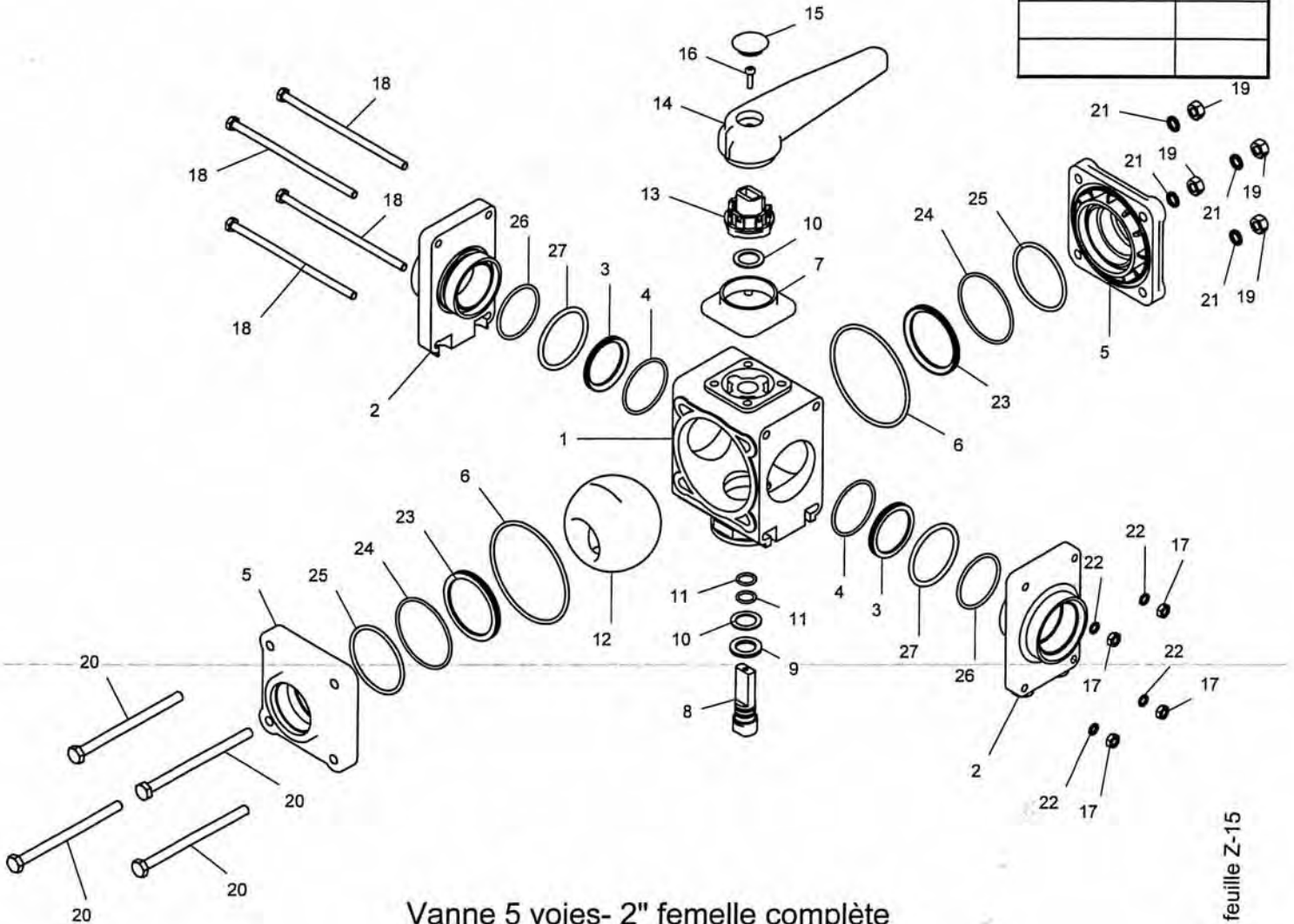

Vanne 5 voies- 2" femelle complète
réf : 04 4660 00

Groupe Z feuille Z-15

Liste de pièces				Liste de pièces			
Rep	N° DE PIECE	DESCRIPTION	QTE	Rep	N° DE PIECE	DESCRIPTION	QTE
1	04 4660 01	Corps	1	15	04 4661 08	Bouchon	1
2	04 4660 02	Flasque 2" 150X94	2	16	04 4660 14	Vis FC M5x20	1
3	04 4660 03	Coupelle	2	17	04 2245 08	Ecrou inox M8	4
4	04 4660 04	Joint torique	2	18	04 4660 15	Vis H inox M8x180	4
5	04 4660 05	Flasque 2" 127X127	2	19	04 2251 00	Ecrou inox M10	4
6	04 4660 06	Joint torique	2	20	04 4661 12	Vis H Inox M10x150	4
7	04 4660 07	Cache plastique	1	21	04 1114 10	Rondelle grower inox ø10	4
8	04 4660 08	Entraîneur	1	22	04 1114 08	Rondelle grower inox ø8	4
9	04 4660 09	Rondelle	1	23	04 4660 17	Coupelle grande	2
10	04 4660 10	Joint plastique	2	24	04 4660 18	Joint torique	2
11	04 4660 11	Joint torique	2	25	04 4660 16	Joint torique ø79x4	2
12	04 4660 12	Boule	1	26	04 4660 19	Joint torique ø63x3.45	2
13	04 4660 13	Guide	1	27	04 4660 21	Joint torique	2
14	04 4661 07	Poignée	1				

Blanchard

MODIFICATION

Date	Indice

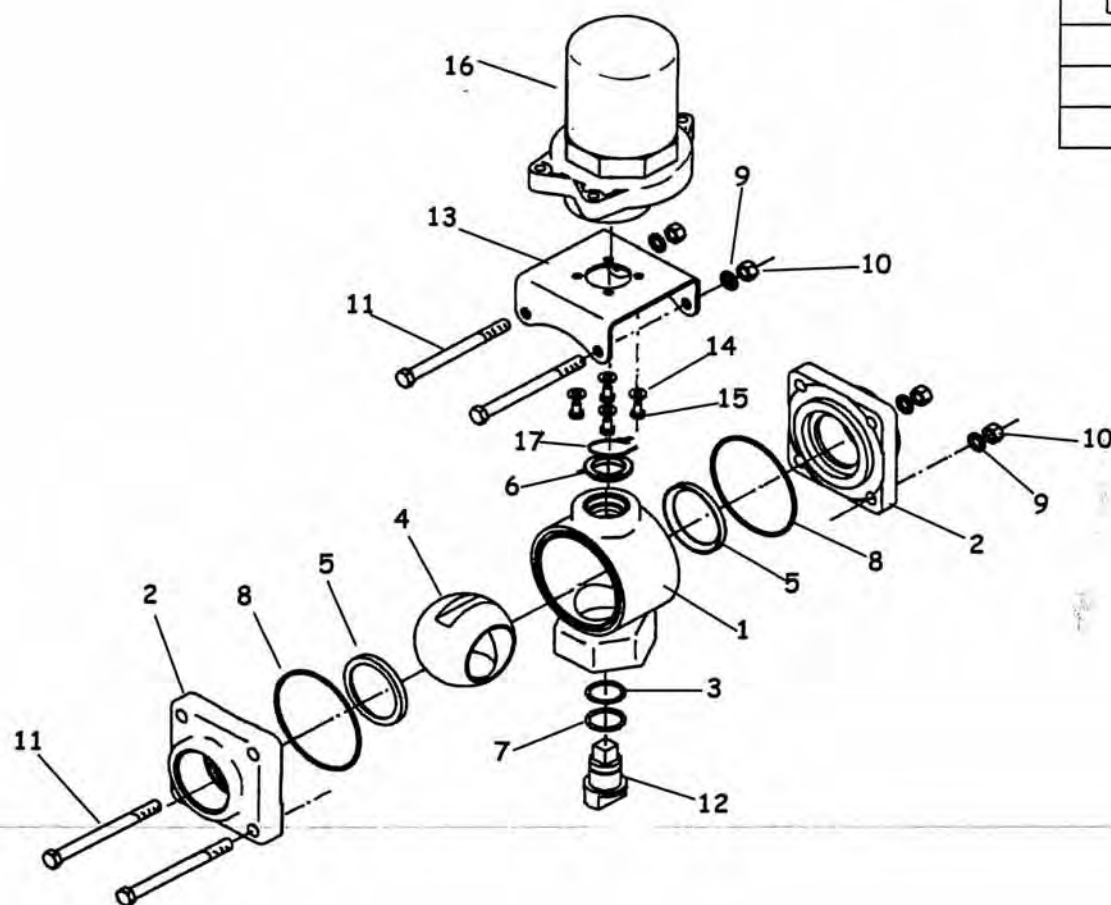

Groupe Z feuille Z-8

Rep	Référence	Désignation	Nbr
1	044246 01	Corps	1
2	04 4246 02	Flasque	2
3	04 4246 07	Rondelle	1
4	04 4246 05	Boisseau sphérique	1
5	04 4246 03	Coupelle	2
6	04 4246 06	Palier de butée	1
7	04 4246 12	Joint torique	1
8	04 4246 11	Joint torique	2
9	04 4445 09	Rondelle grower inox	4
10	04 4445 11	Écrou inox	4
11	04 4246 09	Vis de corps	4
12	48 5578 00	Entraîneur	1
13	48 5579 00	Support	1
14	04 2247 06	Rondelle inox ø6	4
15	04 2244 10	Vis H inox M6x10	4

Rep	Référence	Désignation	Nbr
16	04 4494 00	Moteur de vanne	1
17	04 2168 10	Circlips inox ø25	1

Aspiration Pompe PM 265 avec Vannes Multi-fonctions

03/10/2005

MODIFICATION

Date	Indic

Montage sur :
ATL - GL 2400 - 2800 - 3200

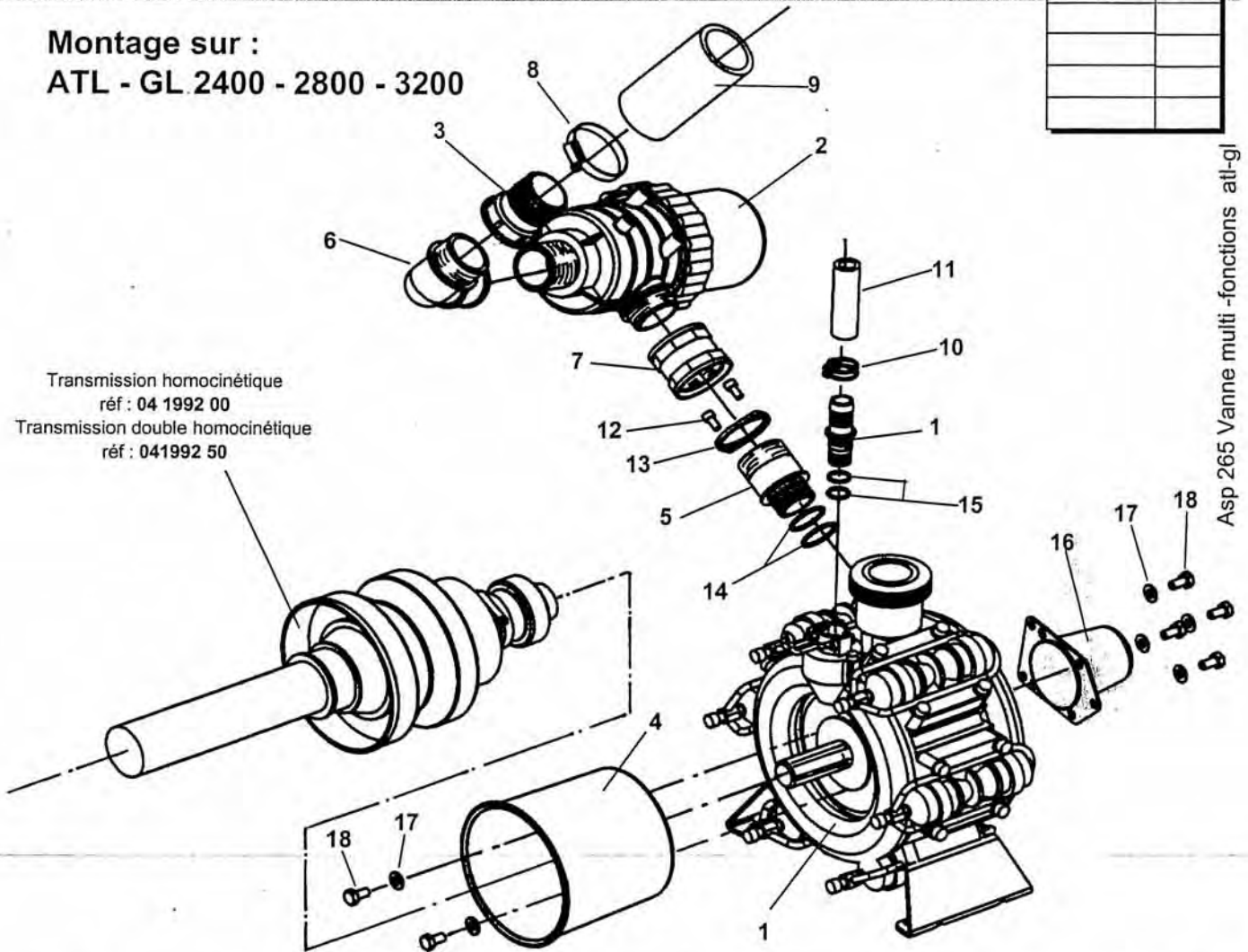

Transmission homocinétique
réf : 04 1992 00
Transmission double homocinétique
réf : 041992 50

Asp 265 Vanne multi-fonctions atl-g

Rep	Référence	Désignation	Nbr	Rep	Référence	Désignation	Nbr
1	41PMC 265	Pompe pm 265	1	15	04 2706 00	Joint torique	2
2	04 3820 00	Filtre aspiration 2"	1	16	04 2886 50	Protection arbre pompe	1
3	04 2978 00	Tubulure droite 2" ø 60	1	17	04 2247 10	Rondelle inox ø10	6
4	04 4208 10	Bol de cardan rond	1	18	04 2250 20	Vis H inox M10X20	6
	04 5414 00	Bol de cardan ovale	1				
5	48 4214 00	Manchon pompe	1				
6	04 4148 30	Raccord coudé M/F 2"	1				
7	04 2984 10	Manchon F/F 2"	1				
8	04 1739 00	Collier pour tuyau ø60	1				
9	04 2042 00	Tuyau ø60 int.	1				
10	04 0867 00	Collier pour tuyau ø19	1				
11	04 2033 50	Tuyau ø19 int.	1				
12	04 1299 00	Vis CHc M8x16	2				
13	48 7658 79	Bride d'accouplement	1				
14	04 4098 25	Joint torique ø29,69x3,53	2				

Blanchard

Vannes 3 voies Multi-fonctions

sur ATL - GL 2400 - 2800 - 3200 - Pompe PM 265

MODIFICATION

Date Indice

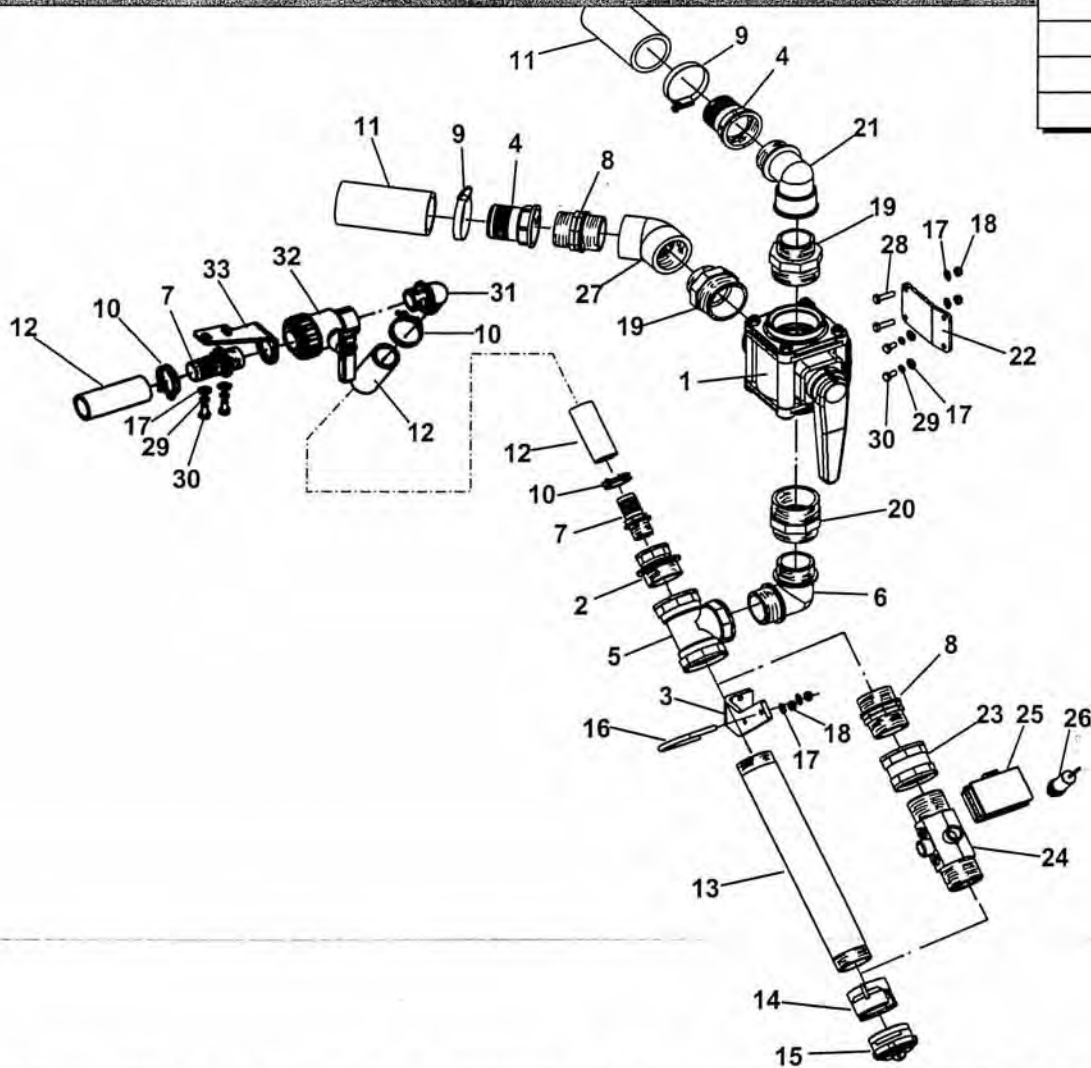

Vanne multi-fonctions 3 voies atl-gi

Rep	Référence	Désignation	Nbr	Rep	Référence	Désignation	Nbr
1	04 4661 00	Vanne 3 voies 2"1/2	1	19	04 4101 50	Réduction M/M 2" - 2"1/2	2
2	04 4148 60	Réduction M/F 2" - 1"1/4	1	20	04 4634 50	Réduction M/F 2" - 2"1/2	1
3	48 6920 77	Support patte	1	21	04 4148 30	Raccord coudée M/F 2"	1
4	04 2978 00	Tubulure droite 2" - ø60	2	22	48 5602 15	Support vanne	1
5	04 4148 20	Raccord en T 2" femelle	1	23	04 2984 10	Manchon F/F 2"	1
6	04 4148 70	Raccord coudé M/M 2"	1	24	04 4066 10	Débitmètre 2"	1
7	04 2985 00	Tubulure droite 1" - ø30	2	25	04 4066 20	Pony flow	1
8	04 2982 10	Manchon M/M 2"	2	26	04 2850 45	Capteur de débitmètre 2"	1
9	04 1739 00	Collier pour tuyau ø60 int.	2	27	04 4210 00	Coude 45° F/F 2"	1
10	04 1735 00	Collier pour tuyau ø 30 int.	1	28	04 0812 30	Vis H inox M8X30	2
11	04 2042 00	Tuyau ø 60 int.		29	04 1114 08	Rondelle grower inox ø8	2
12	04 2056 10	Tuyau ø 30 int.		30	04 1349 00	Vis H inox M8X16	2
13	48 6921 02	Manchon alu 2" long 400	1	31	04 3938 00	Tubulure coudée ø30 - 1"	1
14	04 1759 20	Raccord pompier fem. 2"	1	32	04 2966 80	Vanne 2 voies 1"	1
15	04 1757 00	Bouchon	1	33	48 5602 14	Support vanne	1
16	04 4271 00	Cavalier	1				
17	04 2247 00	Rondelle inox ø8	6				
18	04 1976 08	Écrou frein inox M8	4				

Blanchard

Vannes Multi Fonctions 3 voies

sur Atl-GL 2400 - 2800 - 3200 - Pompe PM 265

19/10/2005

MODIFICATION

Date	Indice

Montage avec
Auto-circulation

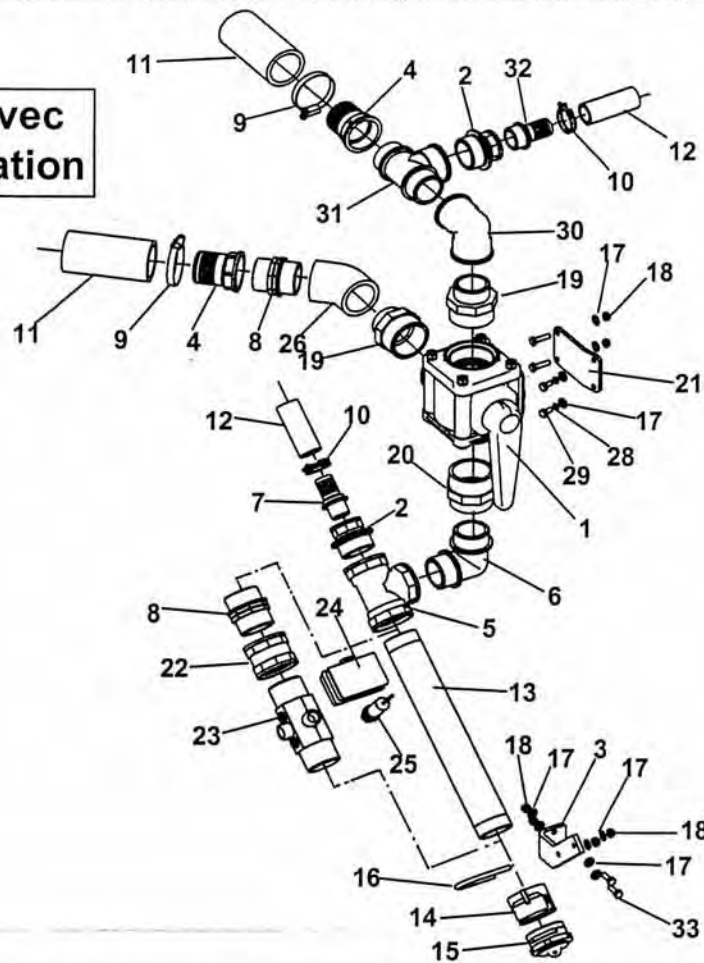

Vanne multi fonction 3 voies Atl GL 24 28 32 PM265 Auto circu

Rep	Référence	Désignation	Nbr	Rep	Référence	Désignation	Nbr
1	04 4661 00	Vanne 3 voies 2"1/2	1	24	04 4066 20	Pony flow	1
2	04 4148 60	Réduction M/F 2" - 1"1/4	2	25	04 2850 45	Capteur	1
3	48 6920 77	Support patte	1	26	04 4210 00	Coude 45° F/F 2"	1
4	04 2978 00	Tubulure droite 2" - ø60	2	27	04 0812 30	Vis H inox M8x30	2
5	04 4148 20	Raccord en T Femelle 2"	1	28	04 1114 08	Rondelle grower inox ø8	2
6	04 4148 70	Raccord coudé M/M 2"	1	29	04 1349 00	Vis H inox M8x16	2
7	04 2985 00	Tubulure droite 1" - ø30	1	30	04 4148 40	Coude F/F 2"	1
8	04 2982 10	Manchon M/M 2"	2	31	04 4148 50	Té M/F/M 2"	1
9	04 1739 00	Collier pour tuyau ø60 int.	2	32	04 3941 00	Tubulure droite 1"1/4 - ø30	1
10	04 1735 00	Collier pour tuyau ø30 int.	2	33	04 0812 25	Vis H inox M8x25	2
11	04 2042 00	Tuyau ø60 int.					
12	04 2056 10	Tuyau ø30 int.					
13	48 6921 02	Manchon alu 2" long 400	1				
14	04 1759 20	Raccord pompier F 2"	1				
15	04 1757 00	Bouchon	1				
16	04 4271 00	Cavalier	1				
17	04 2247 00	Rondelle inox ø8	10				
18	04 1976 08	Écrou frein inox M8	6				
19	04 4101 50	Réduction M/M 2"1/2 - 2"	2				
20	04 4634 50	Réduction M/F 2"1/2 - 2"	1				
21	48 5602 15	Support vanne 3 voies	1				
22	04 2984 10	Manchon F/F 2"	1				
23	04 4066 10	Débitmètre 2"	1				

Blanchard

Vannes 5 voies Multi-fonctions

sur ATL - GL 2400 - 2800 - 3200 - Pompe PM 265

03/10/2005

MODIFICATION

Date	Indice
08/01/08	A

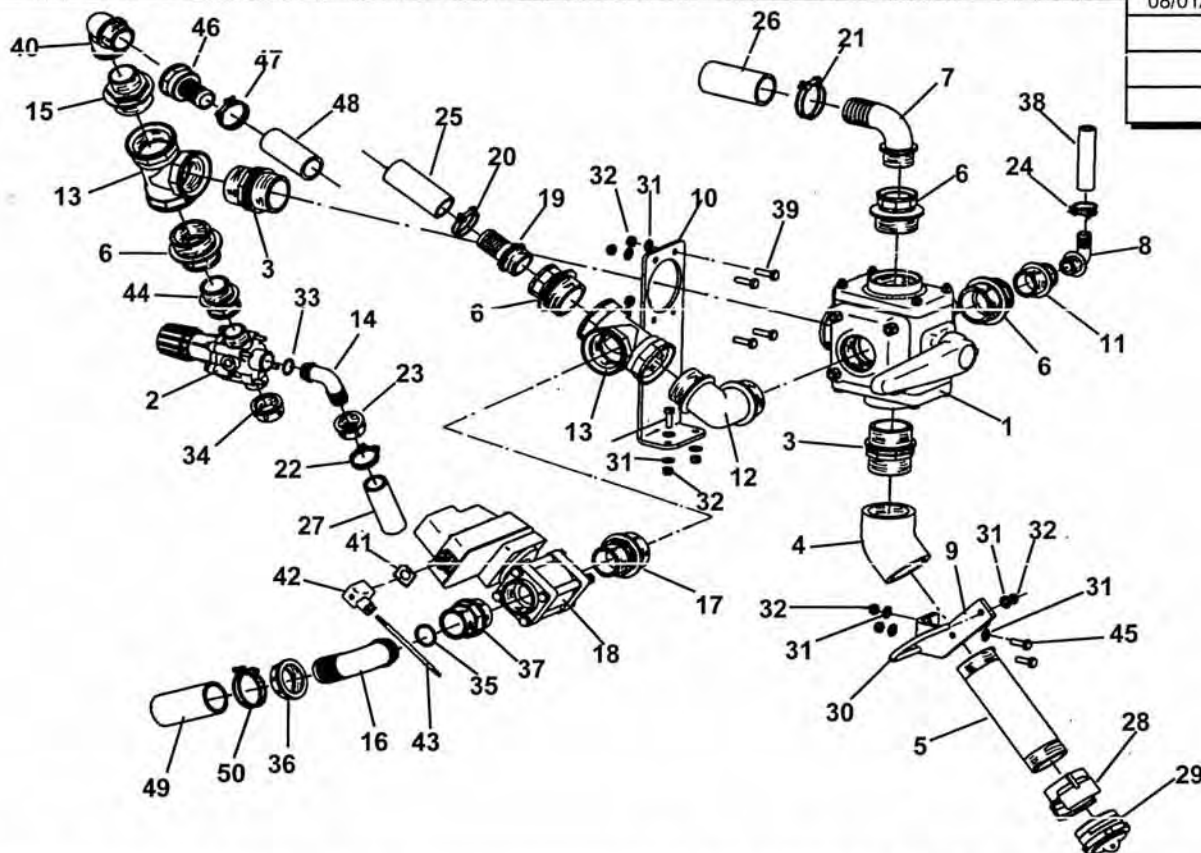

Vanne multi-fonction 5 voies Atl - GL - A

Rep	Référence	Désignation	Nbr	Rep	Référence	Désignation	Nbr
1	04 4660 00	Vanne 5 voies 2"	1	26	04 2040 00	Tuyau ø40 int.	
2	04 4498 00	Vanne de pression	1	27	04 2037 50	Tuyau ø25 int.	
3	04 2982 10	Manchon M/M 2"	2	28	04 1759 20	Raccord pompier F 2"	1
4	04 4210 00	Coude 45° F/F 2"	1	29	04 1757 00	Bouchon	1
5	48 6920 99	Manchon alu 2" long 200	1	30	04 4271 00	Cavalier	1
6	04 4148 60	Réduction M/F 2" - 1"1/4	4	31	04 2247 00	Rondelle inox ø8	14
7	04 4597 00	Tubulure coudée 1"1/4 ø40	1	32	04 1976 08	Écrou frein inox M8	10
8	04 4275 00	Raccord coudée ø 20 3/4	1	33	04 2255 30	Joint torique ø20,2x2,6	1
9	48 6920 77	Support patte	1	34	04 3867 00	Bouchon 1"	1
10	48 5602 17	Support vanne 5 voies	1	35	04 2910 00	Joint torique	1
11	04 4042 20	Réduction M/F 1"1/4 - 3/4	1	36	04 2906 00	Écrou 1"1/2	1
12	04 4148 70	Raccord coudée M/M 2"	1	37	04 2914 00	Mamelon M/M 1"1/2	1
13	04 4148 20	Raccord en T femelle 2"	2	38	04 2033 00	Tuyau ø16 int.	
14	04 3867 10	Tubulure coudée 1" ø25	1	39	04 0812 30	Vis H inox M8x30	4
15	04 4502 16	Réduction M/M 2" 1"1/4	1	40	04 4224 10	Raccord M/F 1"1/4	1
16	04 2907 00	Tubulure coudée 1"1/2 - ø30	1	41	04 4432 25	Joint de connecteur	1
17	04 4502 17	Réduction M/M 2" 1"1/2	1	42	04 4432 20	Connecteur	1
18	04 4432 10	Vanne de régulation	1	43	04 2684 20	Câble électrique 2 x 0,75	1
19	04 3941 00	Tubulure droite ø30 1"1/4	1	44	04 2925 30	Réduction M/F 1"1/4 - 1"	1
20	04 1735 00	Collier pour tuyau ø30 int.	1	45	04 0812 25	Vis H inox M8x25	4
21	04 1719 00	Collier pour tuyau ø40 int.	1	46	04 2913 20	Raccord femelle ø25 1"1/4	1
22	04 1736 00	Collier pour tuyau ø25 int.	1	47	04 1736 00	Collier	1
23	04 3867 20	Écrou 1"	1	48	04 2037 50	Tuyau ø25 int.	
24	04 0867 00	Collier pour tuyau ø19 int.	1	49	04 2056 10	Tuyau ø30 int.	
25	04 2056 10	Tuyau ø30 int.		50	04 1735 00	Collier	1

Blanchard

Vanne Electrique

sur Atl-GL 2400 - 2800 - 3200 - Pompe PM 265

19/10/2005

MODIFICATION	
Date	Indice

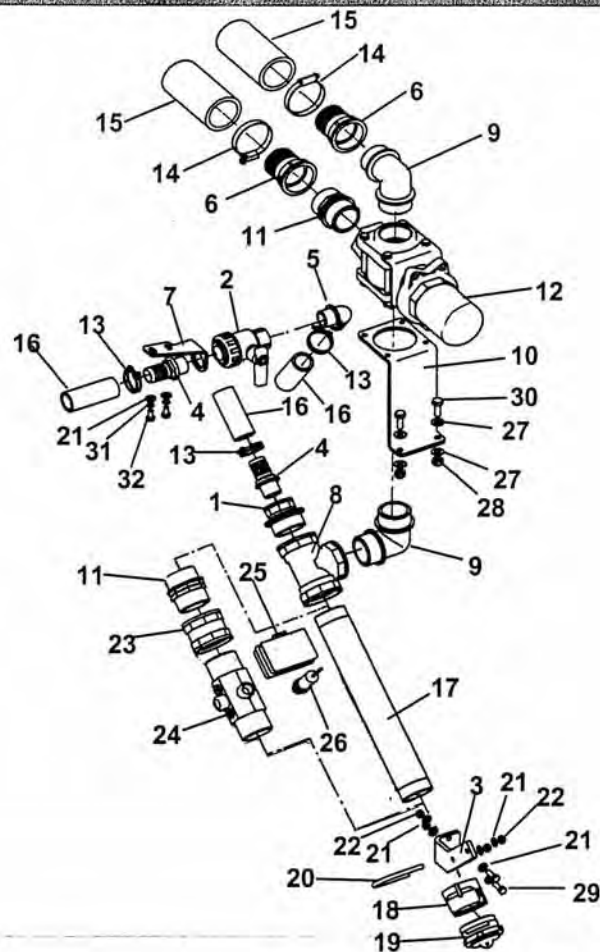

Vanne électrique 3 voies Atl GL 24 28 32 PM265

Rep	Référence	Désignation	Nbr	Rep	Référence	Désignation	Nbr
1	04 4148 60	Réduction M/F 2" - 1"1/4	1	24	04 4066 10	Débitmètre 2"	1
2	04 2966 80	Vanne 2 voies 1"	1	25	04 4066 20	Pony flow	1
3	48 6920 77	Support patte	1	26	04 2850 45	Capteur	1
4	04 2985 00	Tubulure droite 1" - ø30	2	27	04 2247 10	Rondelle inox ø10	4
5	04 3938 00	Tubulure coudée 1" ø30	1	28	04 1976 10	Ecrou frein inox M10	2
6	04 2978 00	Tubulure droite 2" - ø60	2	29	04 0812 25	Vis H inox M8x25	2
7	48 5602 14	Support vanne	1	30	04 2250 00	Vis H inox M10x30	2
8	04 4148 20	Raccord en T Femelle 2"	1	31	04 1114 08	Rondelle grower inox ø8	2
9	04 4148 70	Raccord coudé M/M 2"	2	32	04 1349 00	Vis H inox M8x16	2
10	48 5602 18	Support vanne	1	33	04 4148 30	Raccord coudé M/F 2"	1
11	04 2982 10	Manchon M/M 2"	2	34	04 4148 50	Té M/F/M 2"	1
12	04 7650 50	Vanne + moteur	1	35	04 3941 00	Tubulure droite 1"1/4 - ø30	1
13	04 1735 00	Collier pour tuyau ø30 int.	4				
14	04 1739 00	Collier pour tuyau ø60 int.	2				
15	04 2042 00	Tuyau ø60 int.					
16	04 2056 10	Tuyau ø30 int.					
17	48 6921 02	Manchon alu 2" long 400	1				
18	04 1759 20	Raccord pompier F 2"	1				
19	04 1757 00	Bouchon	1				
20	04 4271 00	Cavalier	1				
21	04 2247 00	Rondelle inox ø8	8				
22	04 1976 08	Écrou frein inox M8	4				
23	04 2984 10	Manchon F/F 2"	1				

Blanchard

Vanne Electrique

sur Atl-GL 2400 - 2800 - 3200 - Pompe PM 265

19/10/2005

MODIFICATION

Date	Indice

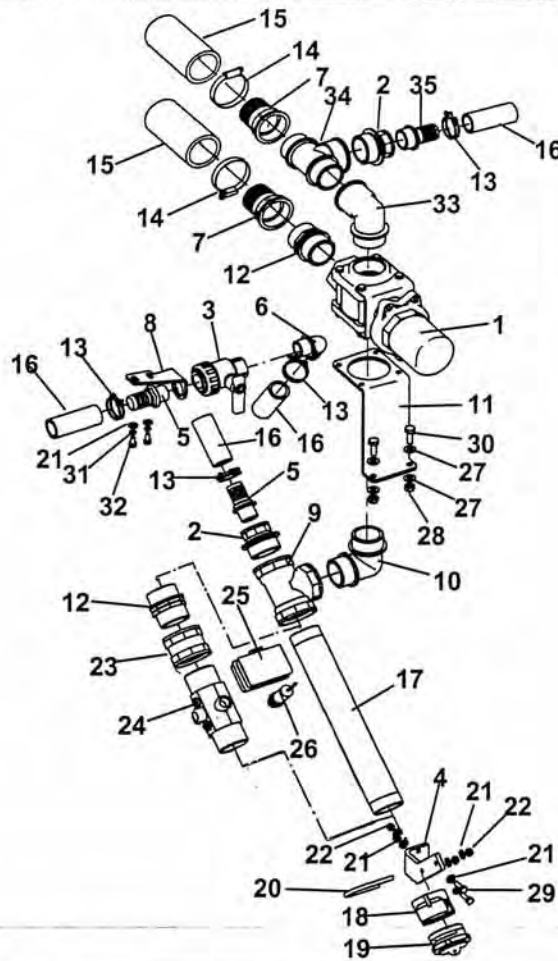

Montage avec
Auto-circulation

Vanne électrique Atl GL 24 28 32 PM265 Auto circu

Rep	Référence	Désignation	Nbr	Rep	Référence	Désignation	Nbr
1	04 7650 50	Vanne + moteur	1	24	04 4066 10	Débitmètre 2"	1
2	04 4148 60	Réduction M/F 2" - 1"1/4	2	25	04 4066 20	Pony flow	1
3	04 2966 80	Vanne 2 voies 1"	1	26	04 2850 45	Capteur	1
4	48 6920 77	Support patte	1	27	04 2247 10	Rondelle inox ø10	4
5	04 2985 00	Tubulure droite 1" - ø30	2	28	04 1976 10	Ecrou frein inox M10	2
6	04 3938 00	Tubulure coudée 1" ø30	1	29	04 0812 25	Vis H inox M8x25	2
7	04 2978 00	Tubulure droite 2" - ø60	2	30	04 2250 00	Vis H inox M10x30	2
8	48 5602 14	Support vanne	1	31	04 1114 08	Rondelle grower inox ø8	2
9	04 4148 20	Raccord en T Femelle 2"	1	32	04 1349 00	Vis H inox M8x16	2
10	04 4148 70	Raccord coudé M/M 2"	1	33	04 4148 30	Raccord coudé M/F 2"	1
11	48 5602 18	Support vanne	1	34	04 4148 50	Té M/F/M 2"	1
12	04 2982 10	Manchon M/M 2"	2	35	04 3941 00	Tubulure droite 1"1/4 - ø30	1
13	04 1735 00	Collier pour tuyau ø30 int.	4				
14	04 1739 00	Collier pour tuyau ø60 int.	2				
15	04 2042 00	Tuyau ø60 int.					
16	04 2056 10	Tuyau ø30 int.					
17	48 6921 02	Manchon alu 2" long 400	1				
18	04 1759 20	Raccord pompier F 2"	1				
19	04 1757 00	Bouchon	1				
20	04 4271 00	Cavalier	1				
21	04 2247 00	Rondelle inox ø8	8				
22	04 1976 08	Écrou frein inox M8	4				
23	04 2984 10	Manchon F/F 2"	1				

Blanchard

Filtre à Pression Vannes Multi-fonctions

sur Atl-GI 2400 - 2800 - 3200 - Pompe PC 700

12/10/2005

MODIFICATION

Date	Indice

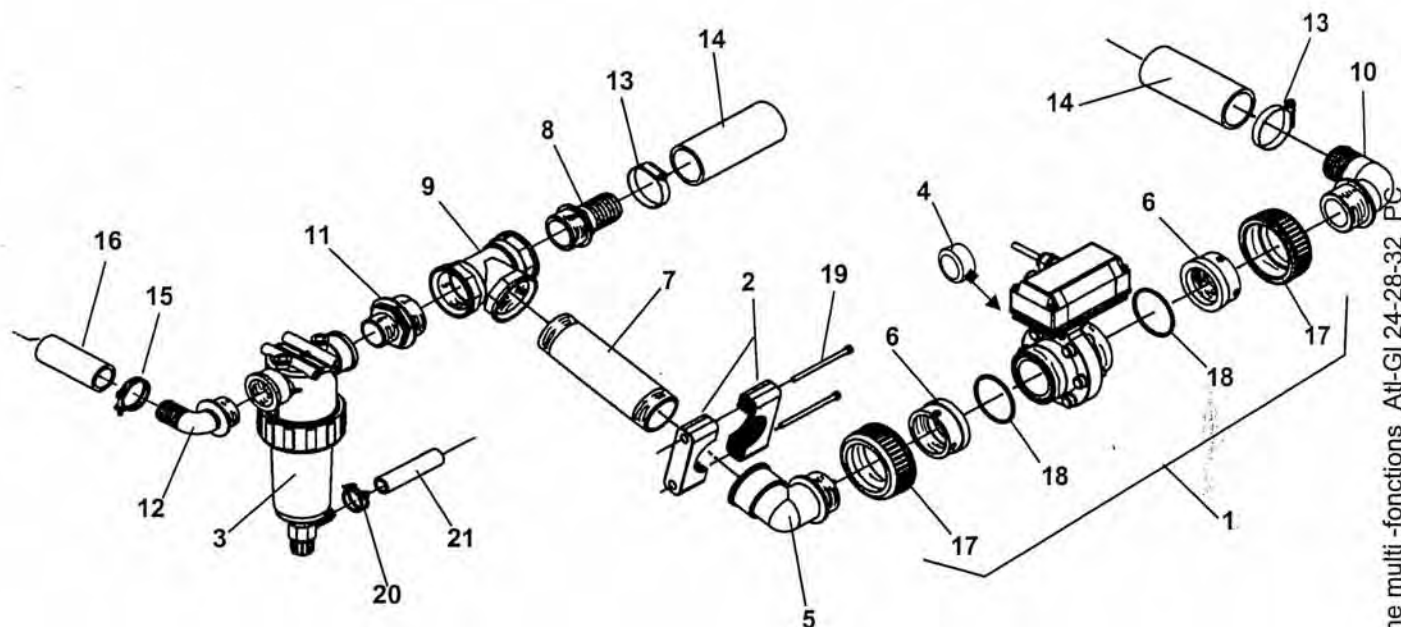

Filtre à pression Vanne multi-fonctions Atl-GI 24-28-32 PC

Rep	Référence	Désignation	Nbr	Rep	Référence	Désignation	Nbr
1	04 2692 95	Vanne de régulation complète	1	16	04 2056 10	Tuyau ø30 int.	1
2	04 1732 20	Collier ø60	2	17	04 4277 00	Écrou	2
3	04 4266 00	Filtre complet 1"1/4	1	18	04 3965 00	Joint viton	2
4	04 3990 00	Joint de vanne viton	1	19	04 2244 90	Vis CHc inox M6x100	2
5	04 4148 30	Raccord coudé M/F 2"	1	20	04 0867 00	Collier	1
6	04 3934 00	Raccord alu	2	21	04 2033 00	Tuyau ø16 int.	1
7	48 6920 99	Manchon alu 2" long : 200	1				
8	04 4024 00	Tubulure droite 2" ø50	1				
9	04 4148 20	Raccord en T 2"	1				
10	04 4025 00	Tubulure coudée 2" ø50	1				
11	04 4502 16	Réduction M/M 2" - 1"1/4	1				
12	04 2966 00	Tubulure coudée 1"1/4 ø30	1				
13	04 1738 00	Collier pour tuyau ø50 int.	2				
14	04 2041 00	Tuyau ø50 int.	1				
15	04 1735 00	Collier pour tuyau ø30 int.	1				

Blanchard

Vannes 3 voies Multi-fonctions

sur Atl-GL 2400 - 2800 - 3200 - Pompe PC 700

17/10/2005

MODIFICATION	
Date	Indice

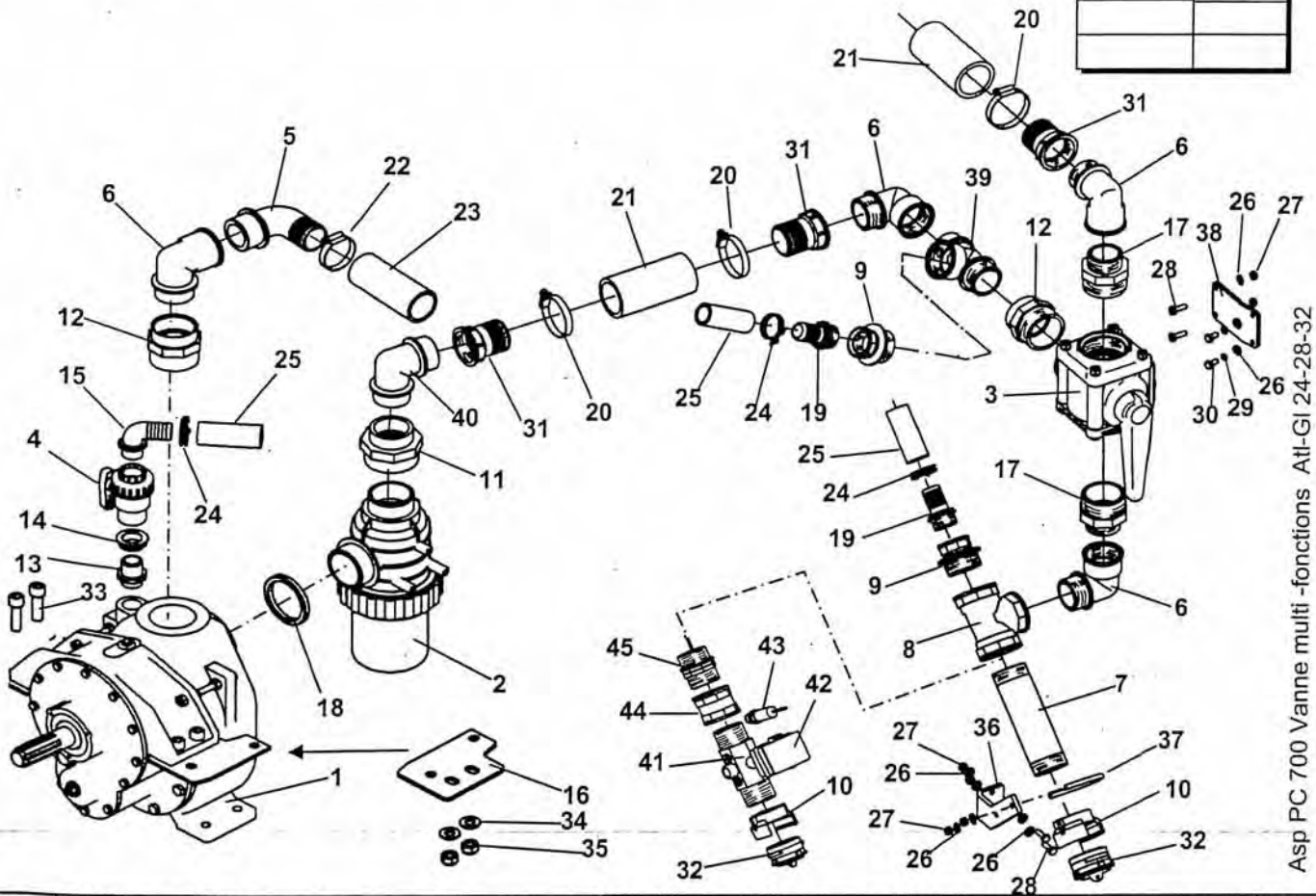

Asp PC 700 Vanne multi -fonctions Atl-Gl 24-28-32

Rep	Référence	Désignation	Nbr	Rep	Référence	Désignation	Nbr
1	04 2379 00	Pompe	1	24	04 1735 00	Collier ø30	3
2	04 4360 00	Filtre aspiration complet	1	25	04 2056 10	Tuyau ø30 int.	1
3	04 4661 00	Vanne 3 voies 2"1/2	1	26	04 2247 00	Rondelle inox ø8	10
4	04 2966 80	Vanne 2 voies 1"	1	27	04 1976 08	Écrou frein inox M8	6
5	04 4025 00	Tubulure coudée 2" ø50	1	28	04 0812 25	Vis H inox M8X25	4
6	04 4148 30	Raccord coudé M/F 2"	4	29	04 1114 08	Rondelle grower inox ø8	2
7	48 6920 99	Manchon alu 2" long:200	1	30	04 1349 00	Vis H inox M8X16	2
8	04 4148 20	Raccord en T Femelle 2"	1	31	04 2978 00	Tubulure droite 2" - ø60	3
9	04 4148 60	Réduction M/F 2" - 1"1/4	2	32	04 1757 00	Bouchon	1
10	04 1759 20	Raccord pompier fem 2"	1	33	04 4352 10	Vis CHc inox M14x50	4
11	04 4621 50	Réduction F/F 2" - 2"1/2	1	34	04 2247 14	Rondelle inox ø14	4
12	04 4634 50	Réduction M/F 2" - 2"1/2	2	35	04 1976 14	Écrou frein inox M14	4
13	04 2982 00	Manchon M/M 1"	1	36	48 6920 77	Support patte	1
14	04 2968 00	Embout 1"	1	37	04 4271 00	Cavalier	1
15	04 3938 00	Tubulure coudée 1" ø30	1	38	48 5602 15	Support vanne	1
16	04 8530 16	Plaque support pompe	2	39	04 4148 50	Té M/F/M 2"	1
17	04 4101 50	Réduction M/M 2"1/2 - 2"	2	40	04 4148 70	Raccord coudée M/M 2"	1
18	04 5531 00	Entretoise	1	41	04 4066 10	Débitmètre 2"	1
19	04 3941 00	Tubulure droite ø30 - 1"1/4	2	42	04 4066 20	Pony flow	1
20	04 1739 00	Collier pour tuyau ø60 int.	3	43	04 2850 45	Capteur de débitmètre	1
21	04 2042 00	Tuyau ø60 int.	1	44	04 2984 10	Manchon F/F 2"	1
22	04 1738 00	collier pour tuyau ø50 int.	1	45	04 2982 10	Manchon M/M 2"	1
23	04 2041 00	Tuyau ø 50 int.	1				

Blanchard

Vannes 3 voies Multi-fonctions

sur Atl-GL 2400 - 2800 - 3200 - Pompe PC 700

17/10/2005

MODIFICATION

Date	Indice

Montage avec Auto-circulation

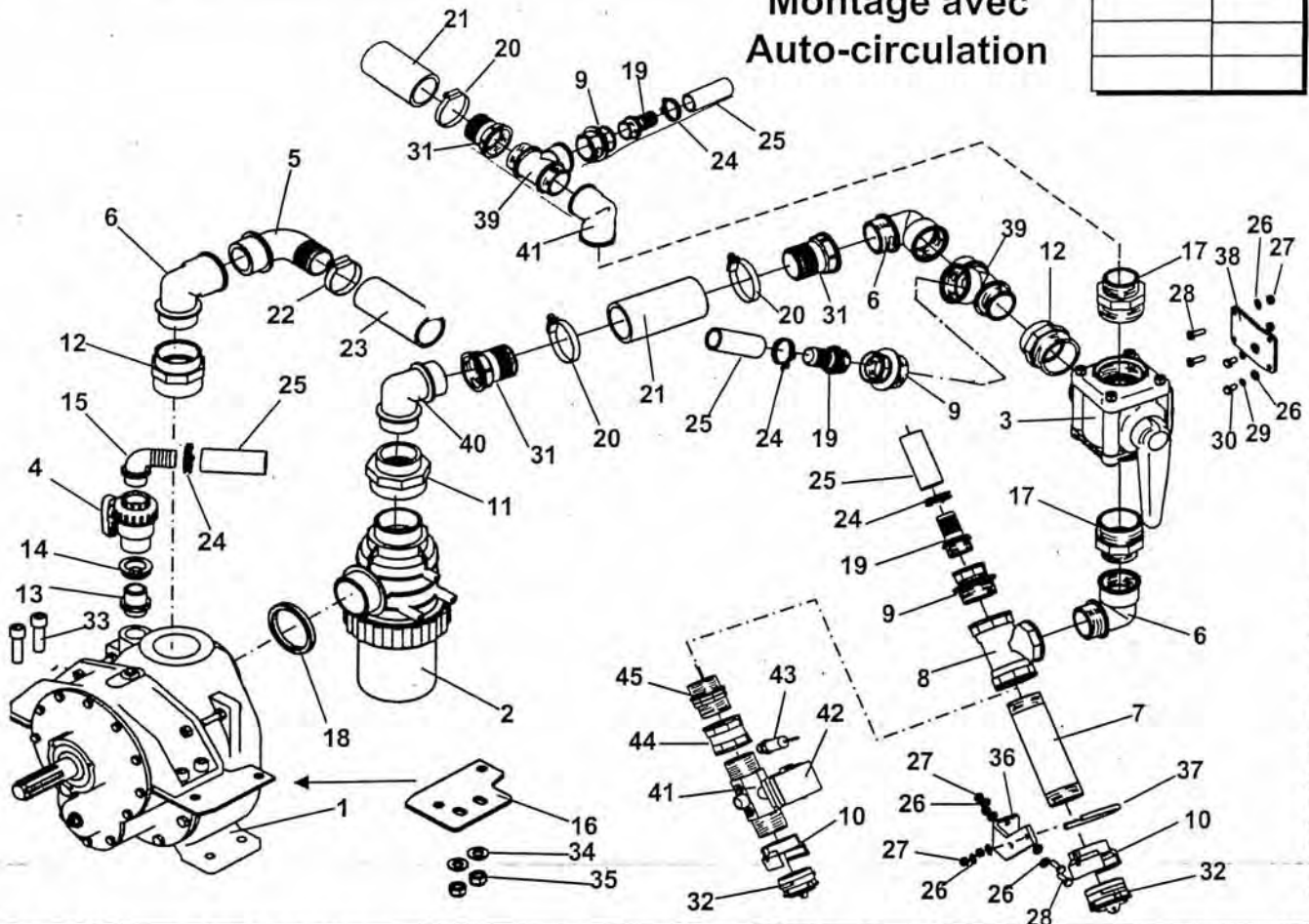

Asp PC 700 Atl GI 24-28-32Vanne multi -fonctions Auto circu

Rep	Référence	Désignation	Nbr	Rep	Référence	Désignation	Nbr
1	04 2379 00	Pompe	1	24	04 1735 00	Collier ø30	4
2	04 4360 00	Filtre aspiration complet	1	25	04 2056 10	Tuyau ø30 int.	10
3	04 4661 00	Vanne 3 voies 2"1/2	1	26	04 2247 00	Rondelle inox ø8	6
4	04 2966 80	Vanne 2 voies 1"	1	27	04 1976 08	Écrou frein inox M8	4
5	04 4025 00	Tubulure coudée 2" ø50	1	28	04 0812 25	Vis H inox M8X25	2
6	04 4148 30	Raccord coudé M/F 2"	3	29	04 1114 08	Rondelle grower inox ø8	2
7	48 6920 99	Manchon alu 2" long:200	1	30	04 1349 00	Vis H inox M8X16	3
8	04 4148 20	Raccord en T Femelle 2"	2	31	04 2978 00	Tubulure droite 2" - ø60	1
9	04 4148 60	Réduction M/F 2" - 1"1/4	1	32	04 1757 00	Bouchon	4
10	04 1759 20	Raccord pompier fem 2"	1	33	04 4352 10	Vis CHc inox M14x50	4
11	04 4621 50	Réduction F/F 2" - 2"1/2	2	34	04 2247 14	Rondelle inox ø14	4
12	04 4634 50	Réduction M/F 2" - 2"1/2	1	35	04 1976 14	Écrou frein inox M14	1
13	04 2982 00	Manchon M/M 1"	1	36	48 6920 77	Support patte	1
14	04 2968 00	Embout 1"	1	37	04 4271 00	Cavalier	1
15	04 3938 00	Tubulure coudée 1" ø30	1	38	48 5602 15	Support vanne	1
16	04 8530 16	Plaque support pompe	2	39	04 4148 50	Té M/F/M 2"	2
17	04 4101 50	Réduction M/M 2"1/2 - 2"	2	40	04 4148 70	Raccord coudée M/M 2"	1
18	04 5531 00	Entretoise	1	41	04 4066 10	Débitmètre 2"	1
19	04 3941 00	Tubulure droite ø30 - 1"1/4	3	42	04 4066 20	Pony flow	1
20	04 1739 00	Collier pour tuyau ø60 int.	3	43	04 2850 45	Capteur de débitmètre	1
21	04 2042 00	Tuyau ø60 int.	1	44	04 2984 10	Manchon F/F 2"	1
22	04 1738 00	collier pour tuyau ø50 int.	1	45	04 2982 10	Manchon M/M 2"	1
23	04 2041 00	Tuyau ø 50 int.	1				

Blanchard

Vannes 5voies Multi-fonctions

sur Atl-GL 2400 - 2800 - 3200 - Pompe PC 700

14/10/2005

MODIFICATION

Date	Indice

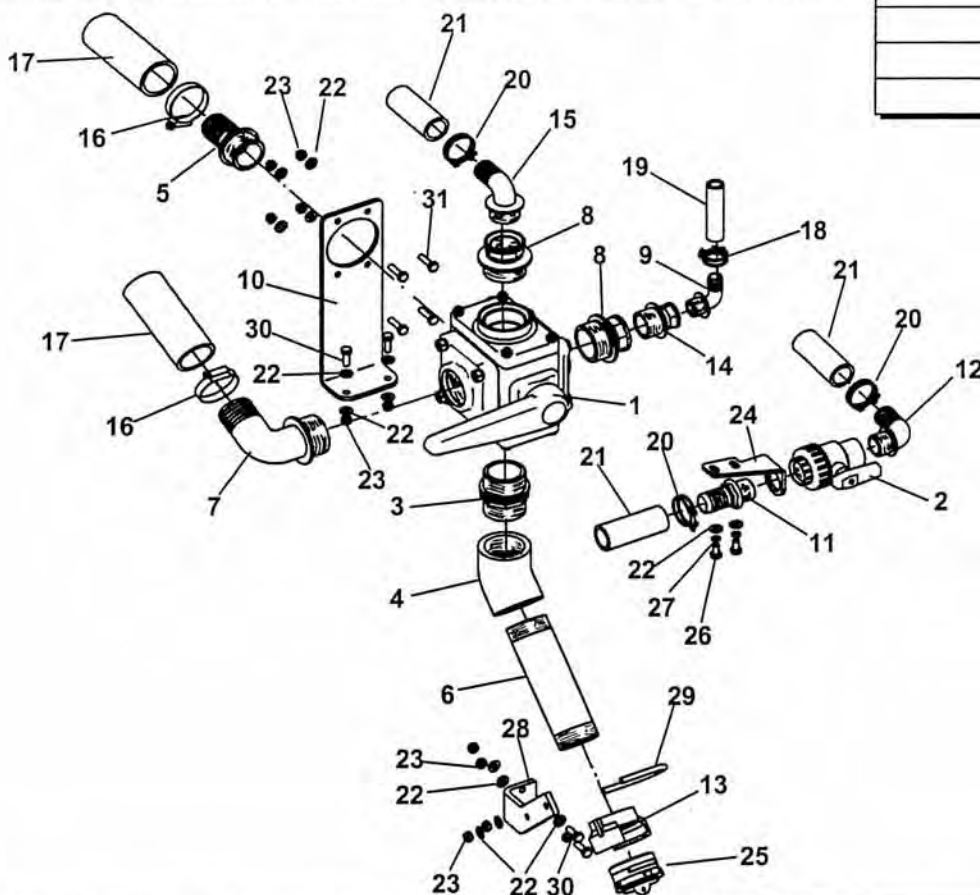

Vanne multi fonction 5 voies atl gl 24-28-32 PC 700

Rep	Référence	Désignation	Nbr	Rep	Référence	Désignation	Nbr
1	04 4660 00	Vanne 5 voies 2"	1	21	04 2056 10	Tuyau ø30 int.	3
2	04 2966 80	Vanne 2 voies 1"	1	22	04 2247 00	Rondelle inox ø8	16
3	04 2982 10	Manchon M/M 2"	1	23	04 1976 08	Écrou frein inox M8	10
4	04 4210 00	Coude F/F 2"	1	24	48 5602 14	Support vanne	1
5	04 4024 00	Tubulure droite 2" ø50	1	25	04 1757 00	Bouchon	1
6	48 6920 99	Manchon alu 2" long 200	1	26	04 1349 00	Vis H inox M8x16	2
7	04 4025 00	Tubulure coudée 2" ø50	1	27	04 1114 08	Rondelle grower inox ø8	2
8	04 4148 60	Réduction M/F 2" - 1"1/4	2	28	48 6920 77	Support patte	1
9	04 4275 00	Raccord coudée 3/4 ø20	1	29	04 4271 00	Cavalier	1
10	48 5602 17	Support vanne 5 voies	1	30	04 0812 25	Vis H inox M8x25	4
11	04 2985 00	Tubulure 1" - ø30	1	31	04 0812 30	Vis H inox M8x30	4
12	04 3938 00	Tubulure coudée 1" ø30	1				
13	04 1759 20	Raccord pompier femelle 2"	1				
14	04 4042 20	Réduction M/F 3/4 - 1"1/4	1				
15	04 2966 00	Tubulure coudée 1"1/4 ø30	1				
16	04 1738 00	Collier pour tuyau ø50 int.	2				
17	04 2041 00	Tuyau ø50 int.					
18	04 0867 00	Collier pour tuyau ø19 int.	1				
19	04 2033 00	Tuyau ø16 int.	1				
20	04 1735 00	Collier ø30	3				

Blanchard

Vannes Electrique

sur Atl-GL 2400 - 2800 - 3200 - Pompe PC 700

17/10/2005

MODIFICATION

Date	Indice

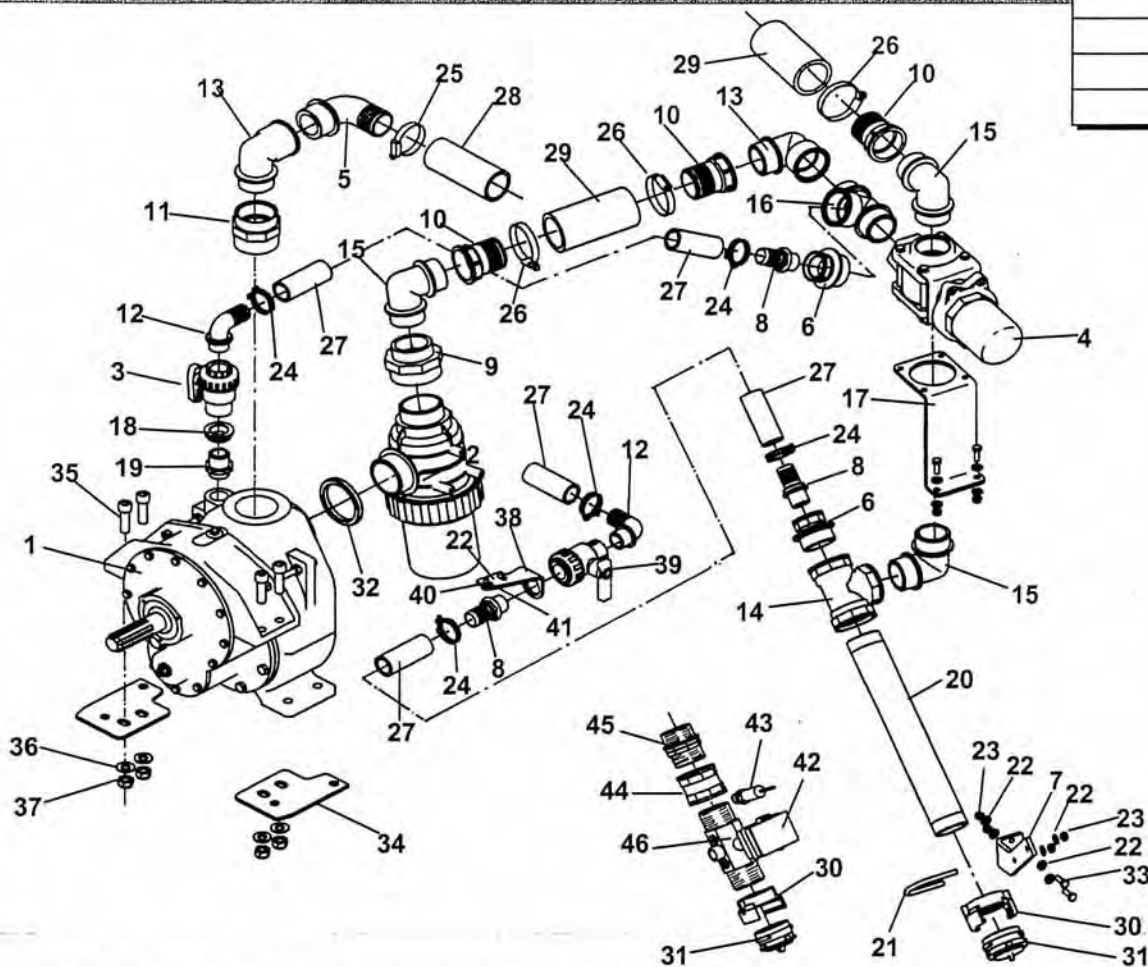

Asd PC 700 Atl GI 24-28-32 Vanne électrique

Rep	Référence	Désignation	Nbr	Rep	Référence	Désignation	Nbr
1	04 2379 00	Pompe	1	24	04 1735 00	Collier ø30	5
2	04 4360 00	Filtre aspiration complet	1	25	04 1738 00	collier pour tuyau ø50 int.	1
3	04 2966 80	Vanne 2 voies 1"	1	26	04 1739 00	Collier pour tuyau ø60 int.	3
4	04 7650 50	Vanne électrique + moteur	1	27	04 2056 10	Tuyau ø30 int.	1
5	04 4025 00	Tubulure coudée 2" ø50	1	28	04 2041 00	Tuyau ø 50 int.	1
6	04 4148 60	Réduction M/F 2" - 1"1/4	2	29	04 2042 00	Tuyau ø60 int.	1
7	48 6920 77	Support patte	1	30	04 1759 20	Raccord pompier fem 2"	1
8	04 2985 00	Tubulure droite ø30 1"	3	31	04 1757 00	Bouchon	1
9	04 4621 50	Réduction F/F 2" - 2"1/2	1	32	04 5531 00	Entretoise	1
10	04 2978 00	Tubulure droite 2" - ø60	3	33	04 0812 25	Vis H inox M8X25	4
11	04 4634 50	Réduction M/F 2" - 2"1/2	2	34	04 8530 16	Plaque support pompe	2
12	04 3938 00	Tubulure coudée 1" ø30	2	35	04 4352 10	Vis CHc inox M14x50	4
13	04 4148 30	Raccord coudé M/F 2"	2	36	04 2247 14	Rondelle inox ø14	4
14	04 4148 20	Raccord en T Femelle 2"	1	37	04 1976 14	Écrou frein inox M14	4
15	04 4148 70	Raccord coudée M/M 2"	3	38	48 5602 14	Support vanne	1
16	04 4148 50	Té M/F/M 2"	1	39	04 2966 80	Vanne 2 voies 1"	1
17	48 5602 18	Support vanne	1	40	04 1114 08	Rondelle grower inox ø8	2
18	04 2968 00	Embout 1"	1	41	04 1349 00	Vis H inox M8X16	2
19	04 2982 00	Manchon M/M 1"	1	42	04 4066 20	Pony flow	1
20	48 6921 02	Manchon alu 2" long:400	1	43	04 2850 45	Capteur de débitmètre	1
21	04 4271 00	Cavalier	1	44	04 2984 10	Manchon F/F 2"	1
22	04 2247 00	Rondelle inox ø8	12	45	04 2982 10	Manchon M/M 2"	1
23	04 1976 08	Écrou frein inox M8	6	46	04 4066 10	Débitmètre 2"	1

Blanchard

Vannes Electrique

sur Atl-GL 2400 - 2800 - 3200 - Pompe PC 700

17/10/2005

MODIFICATION	
Date	Indice

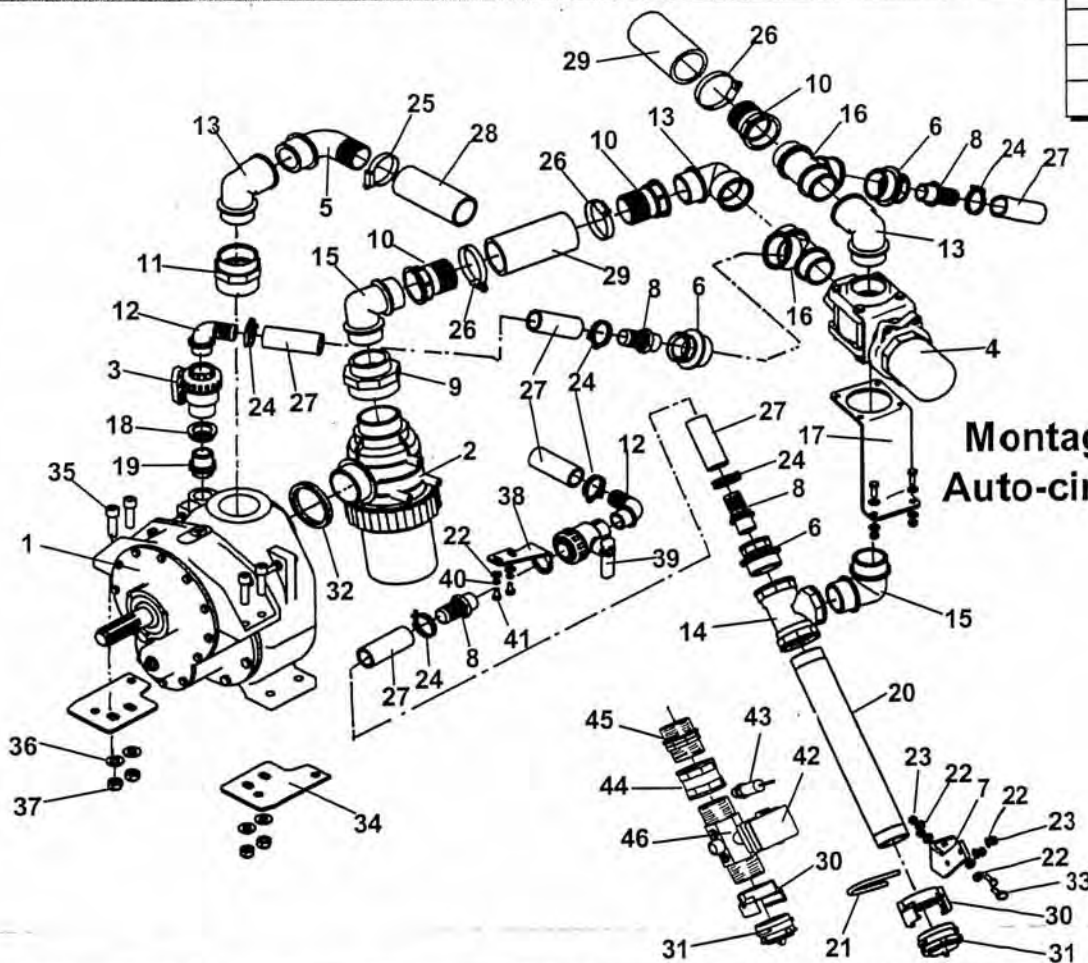

Montage avec
Auto-circulation

Asp PC 700 Atl GL 24-28-32 Vanne électrique Auto circ

Rep	Référence	Désignation	Nbr	Rep	Référence	Désignation	Nbr
1	04 2379 00	Pompe	1	24	04 1735 00	Collier ø30	6
2	04 4360 00	Filtre aspiration complet	1	25	04 1738 00	collier pour tuyau ø50 int.	1
3	04 2966 80	Vanne 2 voies 1"	1	26	04 1739 00	Collier pour tuyau ø60 int.	3
4	04 7650 50	Vanne électrique + moteur	1	27	04 2056 10	Tuyau ø30 int.	
5	04 4025 00	Tubulure coudée 2" ø50	1	28	04 2041 00	Tuyau ø 50 int.	
6	04 4148 60	Réduction M/F 2" - 1"1/4	3	29	04 2042 00	Tuyau ø60 int.	
7	48 6920 77	Support patte	1	30	04 1759 20	Raccord pompier fem 2"	1
8	04 2985 00	Tubulure droite ø30 1"	4	31	04 1757 00	Bouchon	1
9	04 4621 50	Réduction F/F 2" - 2"1/2	1	32	04 5531 00	Entretoise	1
10	04 2978 00	Tubulure droite 2" - ø60	3	33	04 0812 25	Vis H inox M8X25	4
11	04 4634 50	Réduction M/F 2" - 2"1/2	2	34	04 8530 16	Plaque support pompe	2
12	04 3938 00	Tubulure coudée 1" ø30	2	35	04 4352 10	Vis CHc inox M14x50	4
13	04 4148 30	Raccord coudé M/F 2"	3	36	04 2247 14	Rondelle inox ø14	4
14	04 4148 20	Raccord en T Femelle 2"	1	37	04 1976 14	Écrou frein inox M14	4
15	04 4148 70	Raccord coudée M/M 2"	2	38	48 5602 14	Support vanne	1
16	04 4148 50	Té M/F/M 2"	2	39	04 2966 80	Vanne 2 voies 1"	1
17	48 5602 18	Support vanne	1	40	04 1114 08	Rondelle grower inox ø8	2
18	04 2968 00	Embout 1"	1	41	04 1349 00	Vis H inox M8X16	2
19	04 2982 00	Manchon M/M 1"	1	42	04 4066 20	Pony flow	1
20	48 6921 02	Manchon alu 2" long:400	1	43	04 2850 45	Capteur de débitmètre	1
21	04 4271 00	Cavalier	1	44	04 2984 10	Manchon F/F 2"	1
22	04 2247 00	Rondelle inox ø8	12	45	04 2982 10	Manchon M/M 2"	1
23	04 1976 08	Écrou frein inox M8	6	46	04 4066 10	Débitmètre 2"	1

Blanchard

Filtre à Pression Vannes Multi-fonctions sur GL 4000 - 4500 - 5000 - Pompe PC 700

03/10/2005

MODIFICATION

Date	Indice

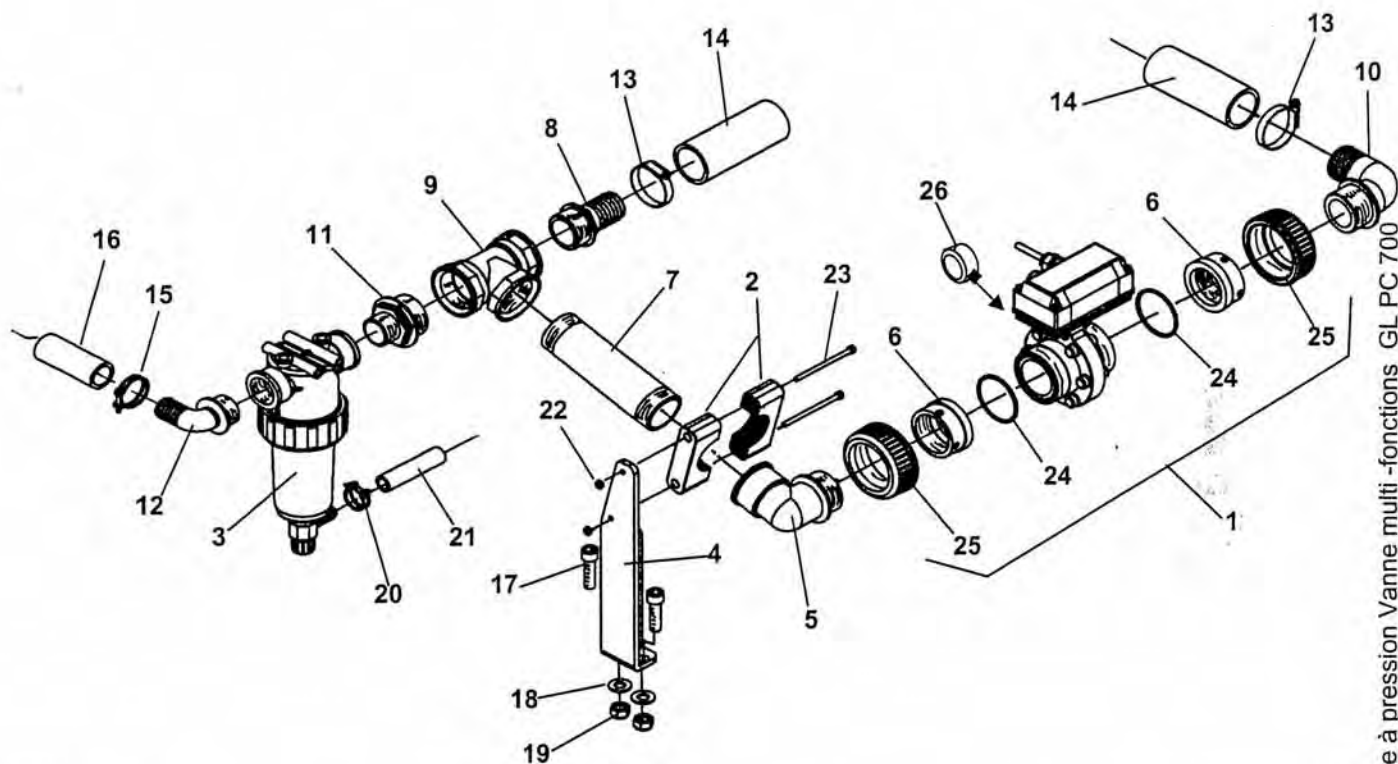

Filtre à pression Vanne multi -fonctions GL PC 700

Rep	Référence	Désignation	Nbr	Rep	Référence	Désignation	Nbr
1	04 2692 95	Vanne de régulation complète	1	16	04 2056 10	Tuyau ø30 int.	
2	04 1732 20	Collier ø60	2	17	04 4352 10	Vis CHc inox M14x50	2
3	04 4266 00	Filtre complet 1"1/4	1	18	04 2247 14	Rondelle inox ø14	2
4	48 8531 99	Support vanne de régulation	1	19	04 1976 14	Écrou frein inox M14	2
5	04 4148 30	Raccord coudé M/F 2"	1	20	04 0867 00	Collier .	1
6	04 3934 00	Raccord alu	2	21	04 2033 00	Tuyau ø16 int.	
7	48 6920 99	Manchon alu 2" long : 200	1	22	04 1976 06	Écrou frein inox M6	2
8	04 4024 00	Tubulure droite 2" ø50	1	23	04 2244 90	Vis CHc inox M6x100	2
9	04 4148 20	Raccord en T 2"	1	24	04 3965 00	Joint viton	2
10	04 4025 00	Tubulure coudée 2" ø50	1	25	04 4277 00	Écrou	2
11	04 4502 16	Réduction M/M 2" - 1"1/4	1	26	04 3990 00	Joint de vanne viton	1
12	04 2966 00	Tubulure coudée 1"1/4 ø30	1				
13	04 1738 00	Collier pour tuyau ø50 int.	2				
14	04 2041 00	Tuyau ø50 int.					
15	04 1735 00	Collier pour tuyau ø30 int.	1				

Blanchard

Vannes 3 voies Multi-fonctions

sur GL 4000 - 4500 - 5000 - Pompe PC 700

03/10/2005

MODIFICATION

Date	Indice

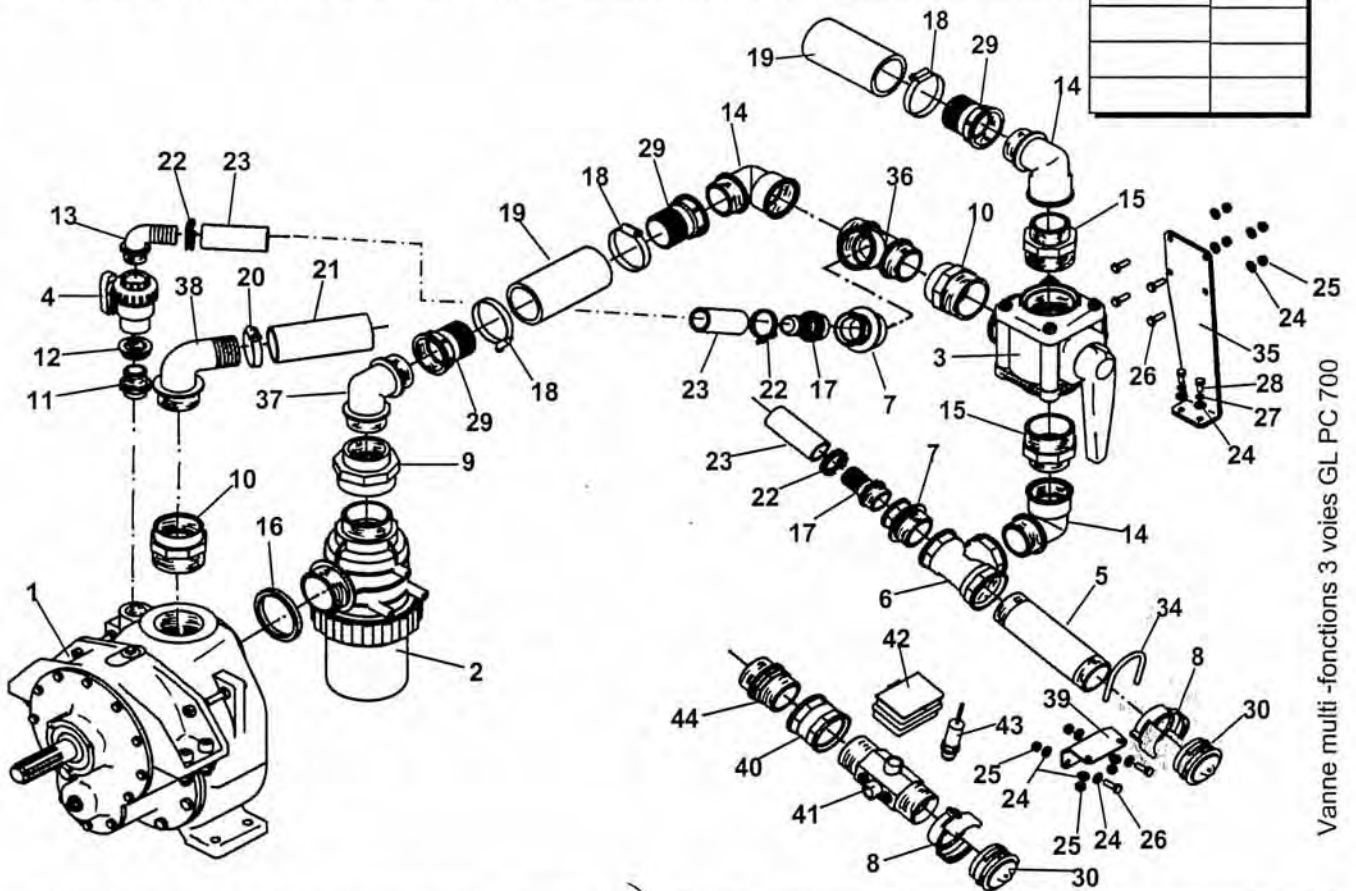

Vanne multi-fonctions 3 voies GL PC 700

Rep	Référence	Désignation	Nbr	Rep	Référence	Désignation	Nbr
1	04 2379 00	Pompe centrifuge 700 L/min.	1	26	04 0812 25	Vis H M 8x25	6
2	04 4360 00	Filtre complet 2"1/2	1	27	04 1114 08	Rondelle grower inox ø8	2
3	04 4661 00	Vanne 3 voies 2"1/2	1	28	04 1349 00	Vis H M 8x16	2
4	04 2966 80	Vannes 2 voies 1"	1	29	04 2978 00	Tubulure droite 2" ø60	3
5	48 6920 99	Manchon alu 2" long : 200	1	30	04 1757 00	Bouchon	2
6	04 4148 20	Raccord en T fem. 2"	1	31	04 4352 10	Vis CHc M14x50 inox	4
7	04 4148 60	Réduction M/F 2" - 1"1/4	2	32	04 2247 14	Rondelle inox ø14	4
8	04 1759 20	Raccord pompier fem. 2"	2	33	04 1976 14	Écrou frein inox M14	4
9	04 4621 50	Réduction F/F 2"1/2 - 2"	1	34	04 4271 00	Cavalier	1
10	04 4634 50	Réduction M/F 2"1/2 - 2"	2	35	48 8531 96	Support vanne 3 voies	1
11	04 2982 00	Manchon M/M 1"	1	36	04 4148 50	Té M/F/M 2"	1
12	04 2968 00	Embout 1"	1	37	04 4148 70	Raccord coudée M/M 2"	1
13	04 3938 00	Tubulure coudée ø30 1"	1	38	04 4025 00	Tubulure coudée 2" ø50	1
14	04 4148 30	Raccord coudé M/F 2"	3	39	48 8531 94	Support bridé	1
15	04 4101 50	Réduction M/M 2"1/2 - 2"	2	40	04 2984 10	Manchon F/F 2"	1
16	04 5531 00	Entretoise alu ø94 ép: 10	1	41	04 4066 10	Débitmètre 2"	1
17	04 3941 00	Tubulure droite ø30 1"1/4	2	42	04 4066 20	Pony flow	1
18	04 1739 00	Collier pour tuyau ø60 int.	3	43	04 2850 45	Capteur de débitmètre 2"	1
19	04 2042 00	Tuyau ø60 int.		44	04 2982 10	Manchon M/M 2"	1
20	04 1738 00	Collier pour tuyau ø50 int.	1				
21	04 2041 00	Tuyau ø50 int.					
22	04 1735 00	Collier pour tuyau ø30 int.	3				
23	04 2056 10	Tuyau ø30 int.					
24	04 2247 00	Rondelle inox ø8	12				
25	04 1976 08	Écrou frein inox M8	8				

Blanchard

Vannes 3 voies Multi-fonctions

sur GL 4000 - 4500 - 5000 - Pompe PC 700

03/10/2005

MODIFICATION

Date	Indice

Montage avec Auto-circulation

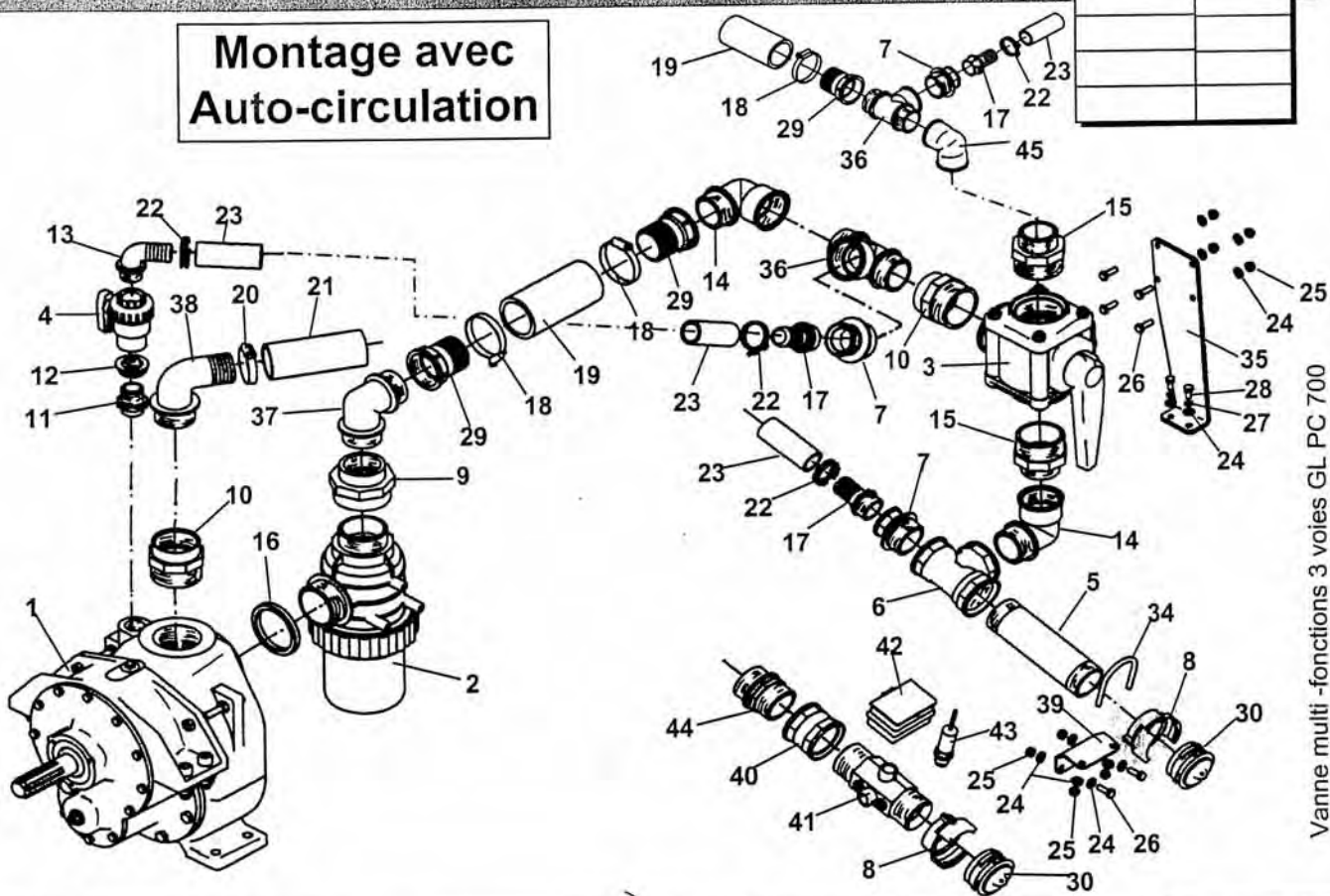

Vanne multi-fonctions 3 voies GL PC 700

Rep	Référence	Désignation	Nbr	Rep	Référence	Désignation	Nbr
1	04 2379 00	Pompe centrifuge 700 L/min.	1	26	04 0812 25	Vis H M 8x25	6
2	04 4360 00	Filtre complet 2"1/2	1	27	04 1114 08	Rondelle grower inox ø8	2
3	04 4661 00	Vanne 3 voies 2"1/2	1	28	04 1349 00	Vis H M 8x16	2
4	04 2966 80	Vannes 2 voies 1"	1	29	04 2978 00	Tubulure droite 2" ø60	3
5	48 6920 99	Manchon alu 2" long : 200	1	30	04 1757 00	Bouchon	2
6	04 4148 20	Raccord en T fem. 2"	1	31	04 4352 10	Vis CHc M14x50 inox	4
7	04 4148 60	Réduction M/F 2" - 1"1/4	3	32	04 2247 14	Rondelle inox ø14	4
8	04 1759 20	Raccord pompier fem. 2"	2	33	04 1976 14	Écrou frein inox M14	4
9	04 4621 50	Réduction F/F 2"1/2 - 2"	1	34	04 4271 00	Cavalier	1
10	04 4634 50	Réduction M/F 2"1/2 - 2"	2	35	48 8531 96	Support vanne 3 voies	1
11	04 2982 00	Manchon M/M 1"	1	36	04 4148 50	Té M/F/M 2"	2
12	04 2968 00	Embout 1"	1	37	04 4148 70	Raccord coudée M/M 2"	1
13	04 3938 00	Tubulure coudée ø30 1"	1	38	04 4025 00	Tubulure coudée 2" ø50	1
14	04 4148 30	Raccord coudé M/F 2"	3	39	48 8531 94	Support bride	1
15	04 4101 50	Réduction M/M 2"1/2 - 2"	2	40	04 2984 10	Manchon F/F 2"	1
16	04 5531 00	Entretoise alu ø94 ép: 10	1	41	04 4066 10	Débitmètre 2"	1
17	04 3941 00	Tubulure droite ø30 1"1/4	3	42	04 4066 20	Pony flow	1
18	04 1739 00	Collier pour tuyau ø60 int.	3	43	04 2850 45	Capteur de débitmètre 2"	1
19	04 2042 00	Tuyau ø60 int.	1	44	04 2982 10	Manchon M/M 2"	1
20	04 1738 00	Collier pour tuyau ø50 int.	1	45	04 4148 40	Coude F/F 2"	1
21	04 2041 00	Tuyau ø50 int.	1				
22	04 1735 00	Collier pour tuyau ø30 int.	4				
23	04 2056 10	Tuyau ø30 int.	1				
24	04 2247 00	Rondelle inox ø8	12				
25	04 1976 08	Écrou frein inox M8	8				

Blanchard

Vannes 5voies Multi-fonctions

sur GL 4000 - 4500 - 5000 - Pompe PC 700

03/10/2005

MODIFICATION

Date	Indice

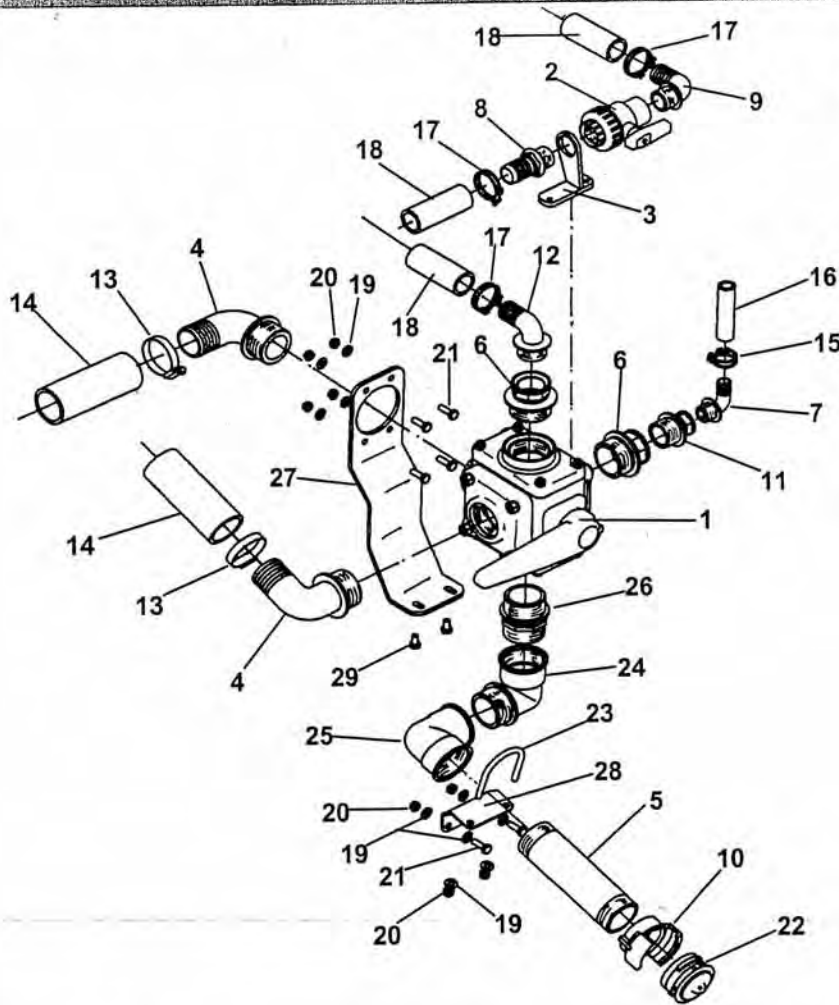

Vanne multi-fonctions 5 voies GL PC 700

Rep	Référence	Désignation	Nbr	Rep	Référence	Désignation	Nbr
1	04 4660 00	Vanne 5 voies 2"	1	16	04 2033 00	Tuyau ø16 int.	1
2	04 2966 80	Vanne 2 voies 1"	1	17	04 1735 00	Collier pour tuyau ø30 int.	3
3	48 8531 91	Support vanne 1"	1	18	04 2056 10	Tuyau ø30 int.	3
4	04 4025 00	Tubulure coudée 2" - ø50	2	19	04 2247 00	Rondelle inox ø8	10
5	48 6920 99	Manchon alu 2" long 200	1	20	04 1976 08	Écrou frein inox M8	8
6	04 4148 60	Réduction M/F 2" - 1"1/4	2	21	04 0812 25	Vis H inox M8x25	6
7	04 4275 00	Raccord coudé ø20 3/4	1	22	04 1757 00	Bouchon	1
8	04 2985 00	Tubulure 1" - ø30	1	23	04 4271 00	Cavalier	1
9	04 3938 00	Tubulure coudée 1" - ø30	1	24	04 4148 30	Raccord coudée M/F 2"	1
10	04 1759 20	Raccord pompier F 2"	1	25	04 4148 40	Coude F/F 2"	1
11	04 4042 20	Réduction M/F 3/4 - 1"1/4	1	26	04 2982 10	Manchon M/M 2"	1
12	04 2966 00	Tubulure coudée 1"1/4 - ø30	1	27	48 8531 95	Support vanne 5 voies	1
13	04 1738 00	Collier pour tuyau ø50 int.	2	28	48 8531 94	Support bride	1
14	04 2041 00	Tuyau ø50 int.	2	29	04 1349 00	Vis H inox M8x16	2
15	04 0867 00	Collier pour tuyau ø19 int.	1				

Blanchard

Vanne Electrique

sur GL 4000 - 4500 - 5000 - Pompe PC 700

10/10/2005

MODIFICATION

Date	Indice

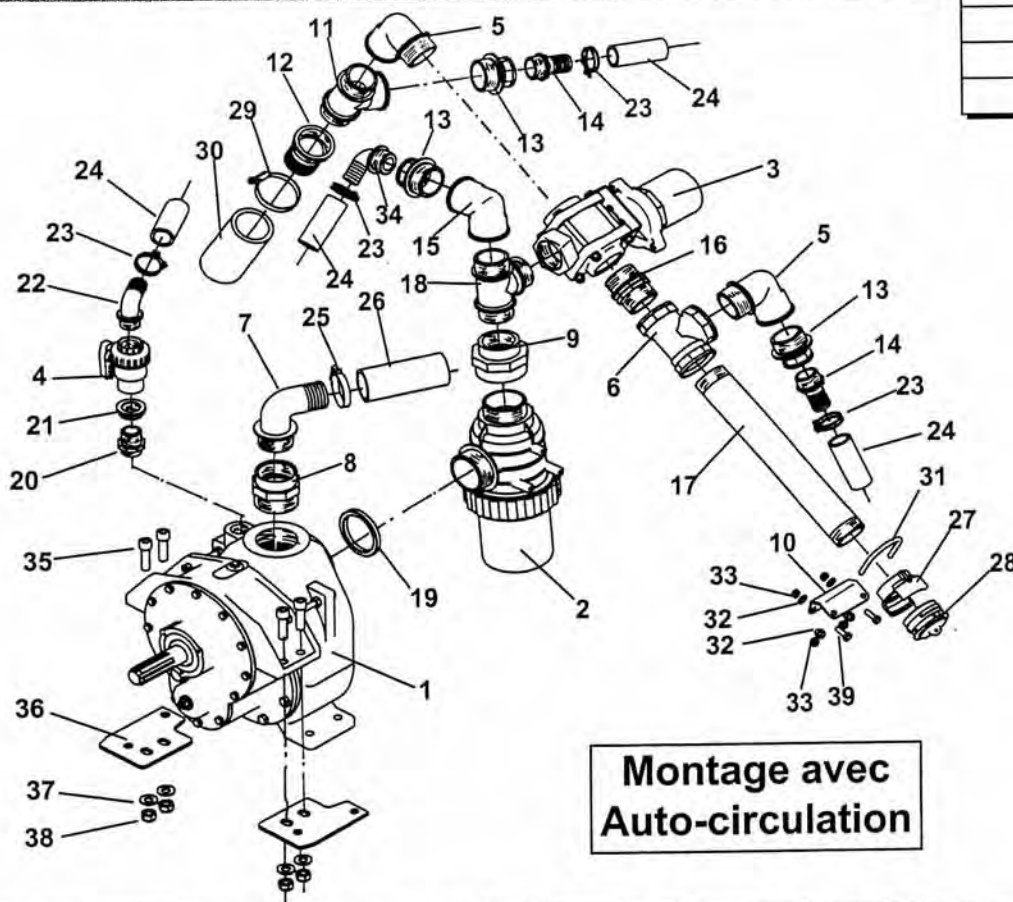

**Montage avec
Auto-circulation**

Vanne électrique 3 voies GL PC 700

Rep	Référence	Désignation	Nbr	Rep	Référence	Désignation	Nbr
1	04 2379 00	Pompe centrifuge 700 L/min.	1	26	04 2041 00	Tuyau ø50 int.	
2	04 4360 00	Filtre complet 2"1/2	1	27	04 1759 20	Raccord pompier fem. 2"	1
3	04 7650 50	Vannes + moteur	1	28	04 1757 00	Bouchon	1
4	04 2966 80	Vannes 2 voies 1"	1	29	04 1739 00	Collier pour tuyau ø60 int.	1
5	04 4148 30	Raccord coudé M/F 2"	2	30	04 2042 00	Tuyau ø60 int.	
6	04 4148 20	Raccord en T fem. 2"	1	31	04 4271 00	Cavalier	1
7	04 4025 00	Tubulure coudée 2" ø50	1	32	04 2247 00	Rondelle inox ø8	4
8	04 4634 50	Réduction M/F 2"1/2 - 2"	1	33	04 1976 08	Écrou frein inox M8	4
9	04 4621 50	Réduction F/F 2"1/2 - 2"	1	34	04 2966 00	Tubulure coudée 1"1/4 - ø30	1
10	48 8531 94	Support bride	1	35	04 4352 10	Vis CHc M14x50 inox	4
11	04 4148 50	Té M/F/M 2"	1	36	48 8530 16	Plaque support pompe	2
12	04 2978 00	Tubulure droite 2" ø60	1	37	04 2247 14	Rondelle inox ø14	4
13	04 4148 60	Réduction M/F 2" - 1"1/4	3	38	04 1976 14	Écrou frein inox M14	4
14	04 3941 00	Tubulure droite ø30 1"1/4	2	39	04 0812 25	Vis H M 8x25	2
15	04 4148 40	Coude F/F 2"	1				
16	04 2982 10	Manchon M/M 2"	1				
17	48 6921 02	Manchon alu 2" long : 400	1				
18	04 4667 00	Té M/M/M 2"	1				
19	04 5531 00	Entretoise alu ø94 ép: 10	1				
20	04 2982 00	Manchon M/M 1"	1				
21	04 2968 00	Embout 1"	1				
22	04 3938 00	Tubulure coudée ø30 1"	1				
23	04 1735 00	Collier pour tuyau ø30 int.	4				
24	04 2056 10	Tuyau ø30 int.					
25	04 1738 00	Collier pour tuyau ø50 int.	1				

Blanchard

10/10/2005

Vanne Electrique

sur GL 4000 - 4500 - 5000 - Pompe PC 700

MODIFICATION

Date Indice

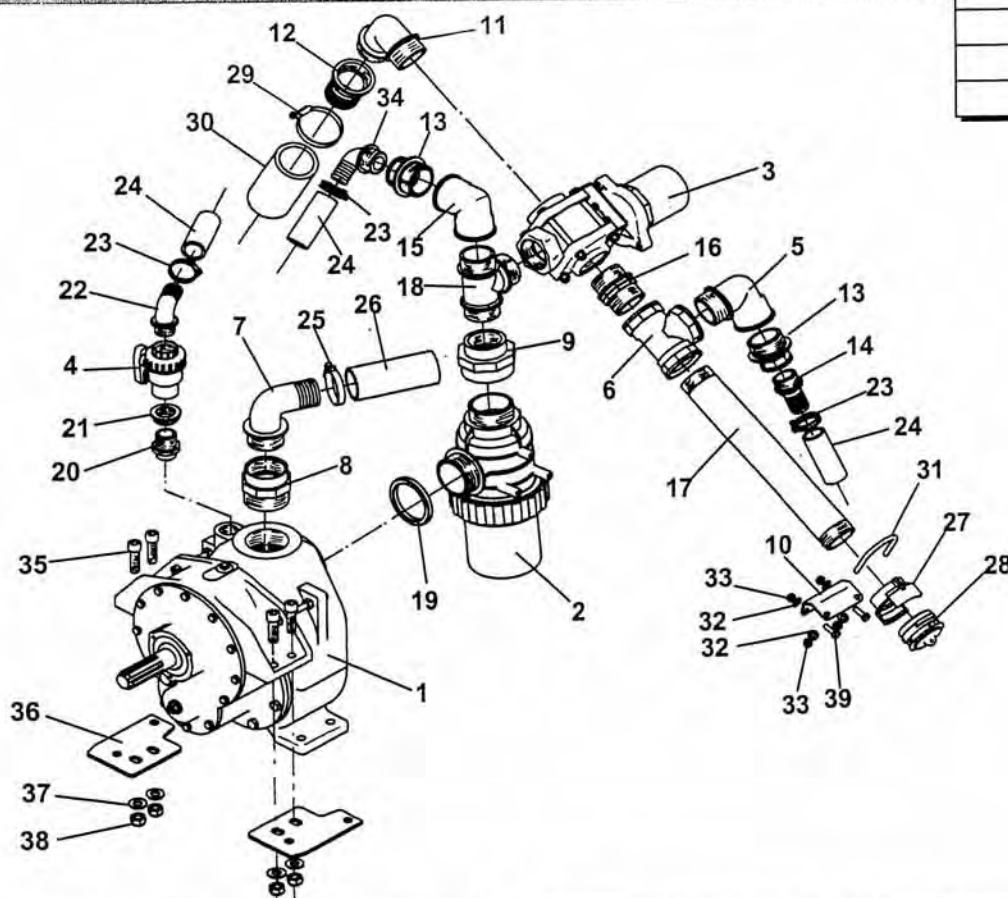

Vanne électrique 3 voies GL PC 700

Rep	Référence	Désignation	Nbr	Rep	Référence	Désignation	Nbr
1	04 2379 00	Pompe centrifuge 700 L/min.	1	26	04 2041 00	Tuyau ø50 int.	
2	04 4360 00	Filtre complet 2"1/2	1	27	04 1759 20	Raccord pompier fem. 2"	1
3	04 7650 50	Vannes + moteur	1	28	04 1757 00	Bouchon	1
4	04 2966 80	Vannes 2 voies 1"	1	29	04 1739 00	Collier pour tuyau ø60 int.	1
5	04 4148 30	Raccord coudé M/F 2"	1	30	04 2042 00	Tuyau ø60 int.	
6	04 4148 20	Raccord en T fem. 2"	1	31	04 4271 00	Cavalier	1
7	04 4025 00	Tubulure coudée 2" ø50	1	32	04 2247 00	Rondelle inox ø8	4
8	04 4634 50	Réduction M/F 2"1/2 - 2"	1	33	04 1976 08	Écrou frein inox M8	4
9	04 4621 50	Réduction F/F 2"1/2 - 2"	1	34	04 2966 00	Tubulure coudée 1"1/4 - ø30	1
10	48 8531 94	Support bride	1	35	04 4352 10	Vis CHc M14x50 inox	4
11	04 4148 70	Raccord coudée M/M 2"	1	36	48 8530 16	Plaque support pompe	2
12	04 2978 00	Tubulure droite 2" ø60	1	37	04 2247 14	Rondelle inox ø14	4
13	04 4148 60	Réduction M/F 2" - 1"1/4	2	38	04 1976 14	Écrou frein inox M14	4
14	04 3941 00	Tubulure droite ø30 1"1/4	1	39	04 0812 25	Vis H M 8x25	2
15	04 4148 40	Coude F/F 2"	1				
16	04 2982 10	Manchon M/M 2"	1				
17	48 6921 02	Manchon alu 2" long : 400	1				
18	04 4667 00	Té M/M/M 2"	1				
19	04 5531 00	Entretoise alu ø94 ép: 10	1				
20	04 2982 00	Manchon M/M 1"	1				
21	04 2968 00	Embout 1"	1				
22	04 3938 00	Tubulure coudée ø30 1"	1				
23	04 1735 00	Collier pour tuyau ø30 int.	3				
24	04 2056 10	Tuyau ø30 int.					
25	04 1738 00	Collier pour tuyau ø50 int.	1				

Blanchard

Collecteur sur ATL-GL 2300-2700-3200 avec pompe PM 370

03/03/2004

MODIFICATION

Date	Indice

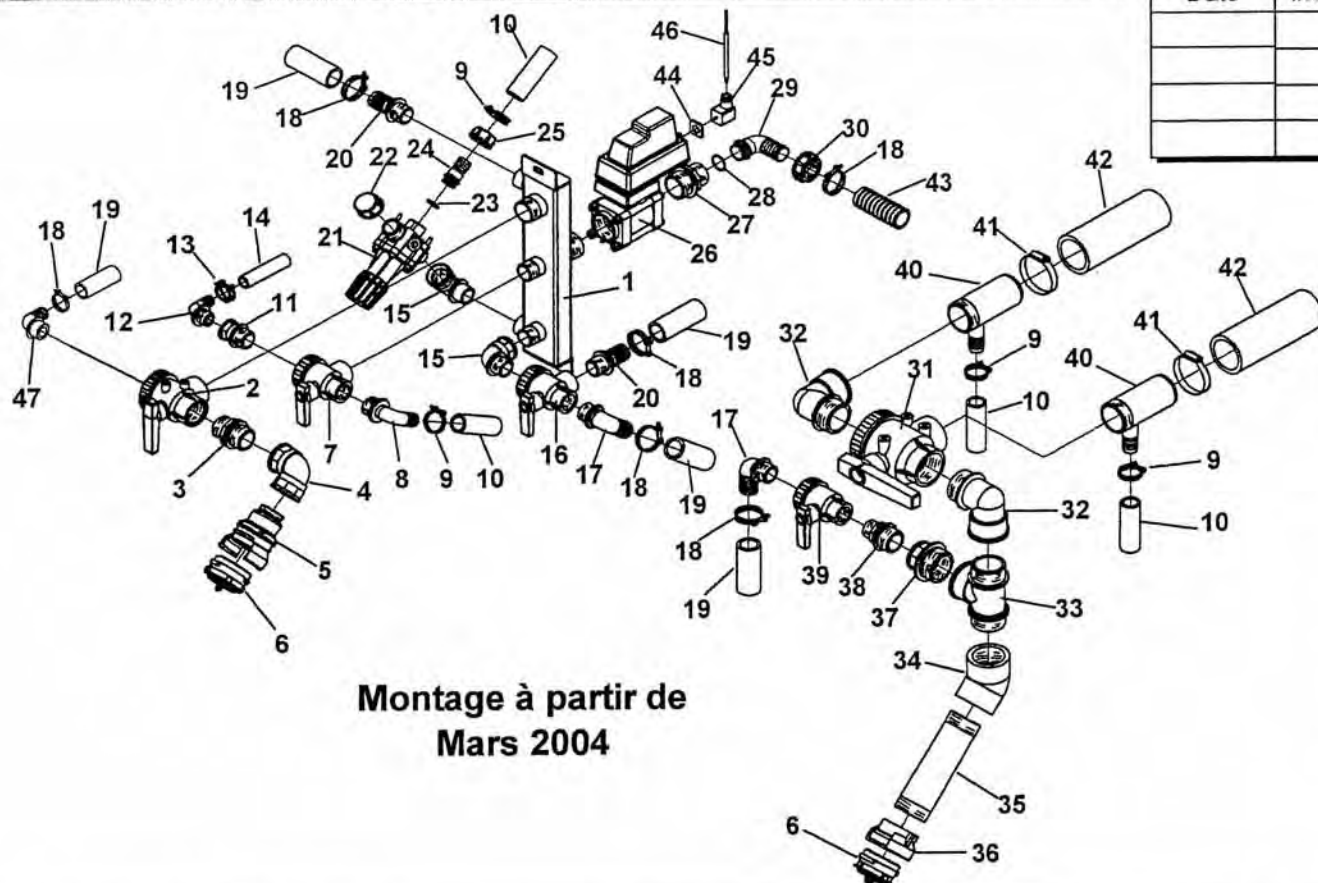

Montage à partir de
Mars 2004

COLLECTEUR PM370 ATL-GL 23-27-32

Rep	Référence	Désignation	Nbr	Rep	Référence	Désignation	Nbr
1	48 4282 06	Collecteur inox	1	26	04 4432 10	Vanne de régulation	1
2	04 3858 00	Vanne 3 voies 1"1/4	1	27	04 4101 10	Réduction M/M 1"1/4 - 1"1/2	1
3	04 3858 60	Mamelon double M/M 1"1/4	1	28	04 2966 40	Joint torique	1
4	04 3858 50	Raccord coudé F/F 1"1/4	1	29	04 3858 40	Tubulure coudée	1
5	04 4154 00	Raccord pompier	1	30	04 2966 70	Écrou 1"1/4	1
6	04 1757 00	Bouchon raccord pompier	2	31	04 2255 10	Vanne 3 voies 2"	1
7	04 4064 00	Vanne 3 voies 1"	1	32	04 4148 30	Coude M/F 2"	2
8	04 4274 00	Tubulure coudée ø25 filt: 1"	1	33	04 4148 50	Té M/F/M 2"	1
9	04 1736 00	Collier pour tuyau ø25 int.	4	34	04 4210 00	Coude F/F 2" à 45°	1
10	04 2037 50	Tuyau ø25 int.		35	48 6920 99	Manchon alu lg:200 2"	1
11	04 4042 00	Réduction M/F 1" - 3/4	1	36	04 1759 20	Raccord pompier femelle 2"	1
12	04 4275 00	Tubulure coudée ø20 filt: 3/4"	1	37	04 4148 60	Réduction M/F 2" - 1"1/4	1
13	04 0867 00	Collier pour tuyau ø19 int.	1	38	04 4101 00	Réduction M/M 1"1/4 - 1"	1
14	04 2033 00	Tuyau ø16 int.		39	04 2966 80	Vanne 2 voies 1"	1
15	04 4059 39	Coude M/F 1"	2	40	48 6921 10	Té alu	2
16	04 4632 00	Vanne 3 voies 1" <i>pass.continu</i>	1	41	04 1739 00	Collier inox ø60	2
17	04 3938 00	Tubulure coudée ø30 filt. 1"	2	42	04 2042 00	Tuyau ø60 int.	
18	04 1735 00	Collier pour tuyau ø30 int.	6	43	04 2056 50	Tuyau ø30 int.	
19	04 2056 10	Tuyau ø30 int.		44	04 4432 25	Joint de connecteur	1
20	04 2985 00	Tubulure droite ø30	2	45	04 4432 20	Connecteur	1
21	04 4498 00	Vanne de pression	1	46	04 2684 20	Câble électrique	1
22	04 3867 00	Bouchon	1	47	04 2966 00	Tubulure coudée ø30 filt : 1"1/4	1
23	04 2255 30	Joint torique	1				
24	04 4234 20	Tubulure droite ø25 1"	1				
25	04 3867 20	Écrou 1"	1				

Blanchard

Collecteur sur Grand Large 4000 - 4500 avec pompe PM 370

03/03/2004

MODIFICATION

Date	Indice

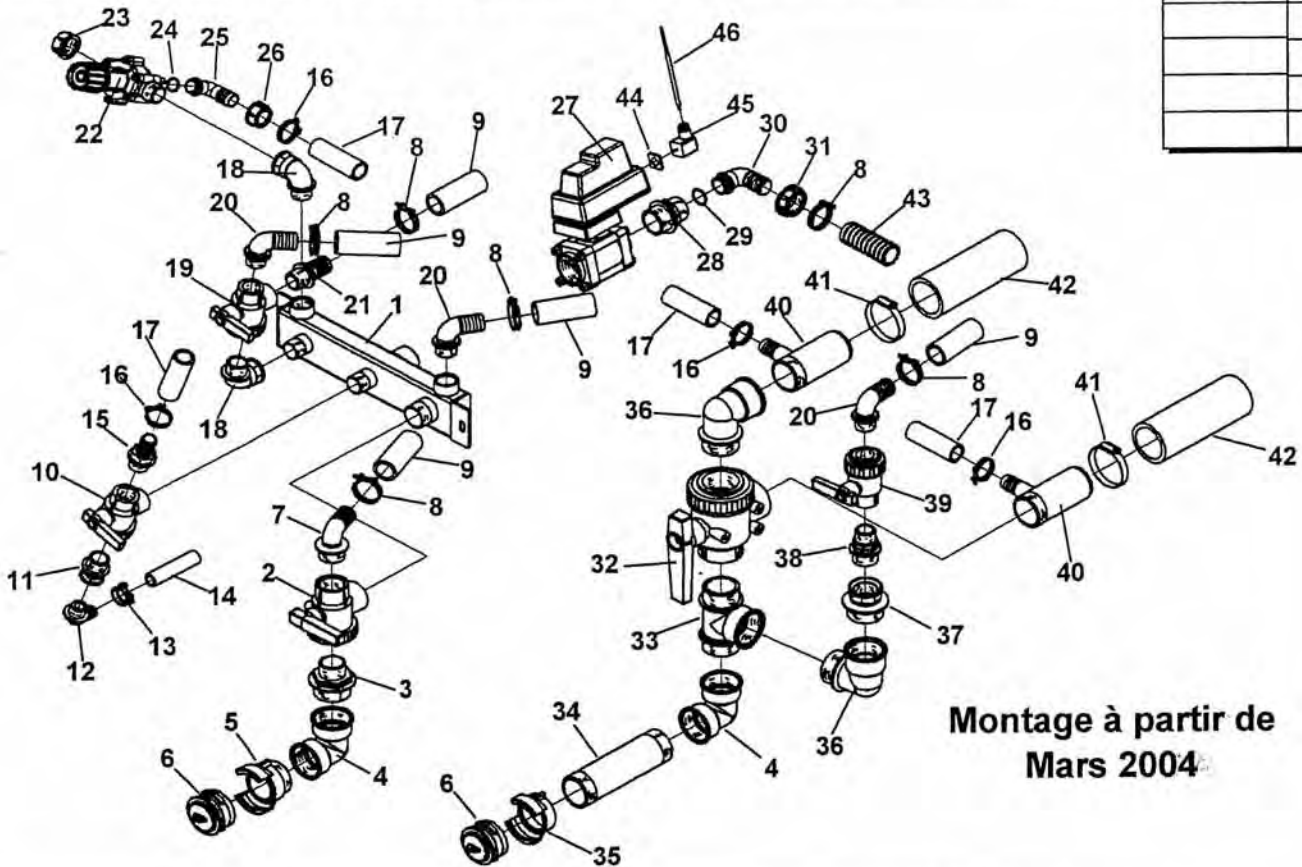

Montage à partir de
Mars 2004

COLLECTEUR PM370 GL 40-45

Rep	Référence	Désignation	Nbr	Rep	Référence	Désignation	Nbr
1	48 4282 06	Collecteur inox	1	26	04 3867 20	Écrou 1"	1
2	04 3858 00	Vanne 3 voies 1"1/4	1	27	04 4432 10	Vanne de régulation	1
3	04 4502 16	Réduction M/M 2" - 1"1/4	1	28	04 4101 10	Réduction M/M 1"1/4 - 1"1/2	1
4	04 4148 40	Coude F/F 2"	2	29	04 2966 40	Joint torique	1
5	04 1758 00	Raccord pompier M 2"	1	30	04 3858 40	Tubulure coudée	1
6	04 1757 00	Bouchon raccord pompier	2	31	04 2966 70	Écrou 1"1/4	1
7	04 2966 00	Tubulure coudée ø30 filit : 1"1/4	1	32	04 2255 10	Vanne 3 voies 2"	1
8	04 1735 00	Collier pour tuyau ø30 int.	6	33	04 4148 50	Té M/F/M 2"	1
9	04 2056 10	Tuyau ø30 int.	1	34	48 6920 99	Manchon alu lg:200 2"	1
10	04 4064 00	Vanne 3 voies 1"	1	35	04 1759 20	Raccord pompier femelle 2"	1
11	04 4042 00	Réduction M/F 1" - 3/4	1	36	04 4148 30	Coude M/F 2"	2
12	04 4275 00	Tubulure coudée ø20 filit: 3/4"	1	37	04 4148 60	Réduction M/F 2" - 1"1/4	1
13	04 0867 00	Collier pour tuyau ø19 int.	1	38	04 4101 00	Réduction M/M 1"1/4 - 1"	1
14	04 2033 00	Tuyau ø16 int.	1	39	04 2966 80	Vanne 2 voies 1"	1
15	04 4078 00	Tubulure droite ø25 1"	1	40	48 6921 10	Té alu	2
16	04 1736 00	Collier pour tuyau ø25 int.	4	41	04 1739 00	Collier inox ø60	2
17	04 2037 50	Tuyau ø25 int.	1	42	04 2042 00	Tuyau ø60 int.	1
18	04 4059 39	Coude M/F 1"	2	43	04 2056 50	Tuyau ø30 int.	1
19	04 4632 00	Vanne 3 voies 1" <i>pass.continu</i>	1	44	04 4432 25	Joint de connecteur	1
20	04 3938 00	Tubulure coudée ø30 filit. 1"	3	45	04 4432 20	Connecteur	1
21	04 2985 00	Tubulure droite ø30	2	46	04 2684 20	Câble électrique	1
22	04 4498 00	Vanne de pression	1				
23	04 3867 00	Bouchon	1				
24	04 2255 30	Joint torique	1				
25	04 3867 10	Tubulure coudée ø25	1				

Blanchard

Filtre à Pression Montage Avant

23/04/2003

MODIFICATION

Date	Indice

Montage pour
Pompe PM

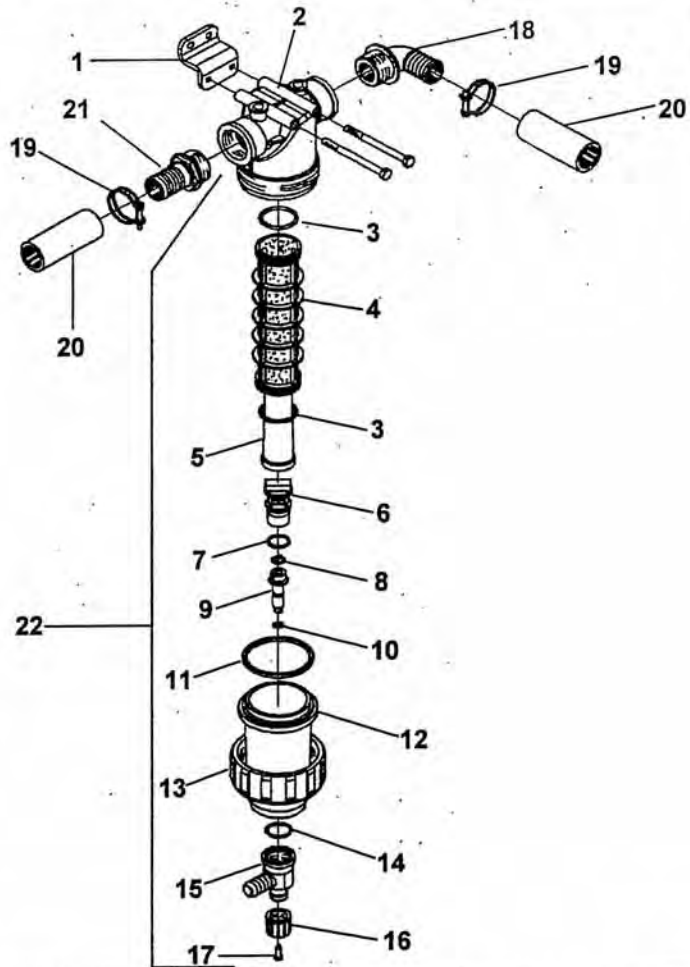

Rep	Référence	Désignation	Nbr
1	48 8530 06	Support filtre	1
2	04 4266 01	Corps de filtre	1
3	04 4266 05	Joint torique $\varnothing 39,69 \times 3,53$	2
4	04 4266 06	Tamis de filtre	1
5	04 4266 07	Guide	1
6	04 4266 08	Bouchon de guide	1
7	04 4266 09	Joint torique $\varnothing 22,22 \times 2,62$	1
8	04 2976 00	Joint torique $\varnothing 10,78 \times 2,62$	1
9	04 4266 10	Piston	1
10	04 4266 11	Joint torique $\varnothing 6 \times 3$	1
11	04 4266 04	Joint torique $\varnothing 74,63 \times 5,34$	1
12	04 4266 02	Couvercle	1
13	04 4266 03	Écrou	1
14	04 2966 40	Joint torique $\varnothing 26,65 \times 2,62$	1
15	04 4266 12	Corps de purge	1
16	04 4266 13	Écrou de réglage	1
17	04 1889 20	Vis	1
18	04 2966 00	Tubulure coudée $\varnothing 30 \ 1"1/4$	1
19	04 1725 00	Collier pour tuyau $\varnothing 30$ int.	2
20	04 2056 10	Tuyau $\varnothing 30$ int.	2
21	04 3941 00	Tubulure droite $\varnothing 30 \ 1"1/4$	1
22	04 4266 00	Filtre complet sans tubulure	1

FILTRE PRESSION AVANT POMPE PM

Blanchard

Compresseur " PUISI "

Groupe :

Feuille :

Date de création : 17/11/08

Montage sur pompe : PM 265 - PM 370 - PM 500

Modification	
Date	Indice

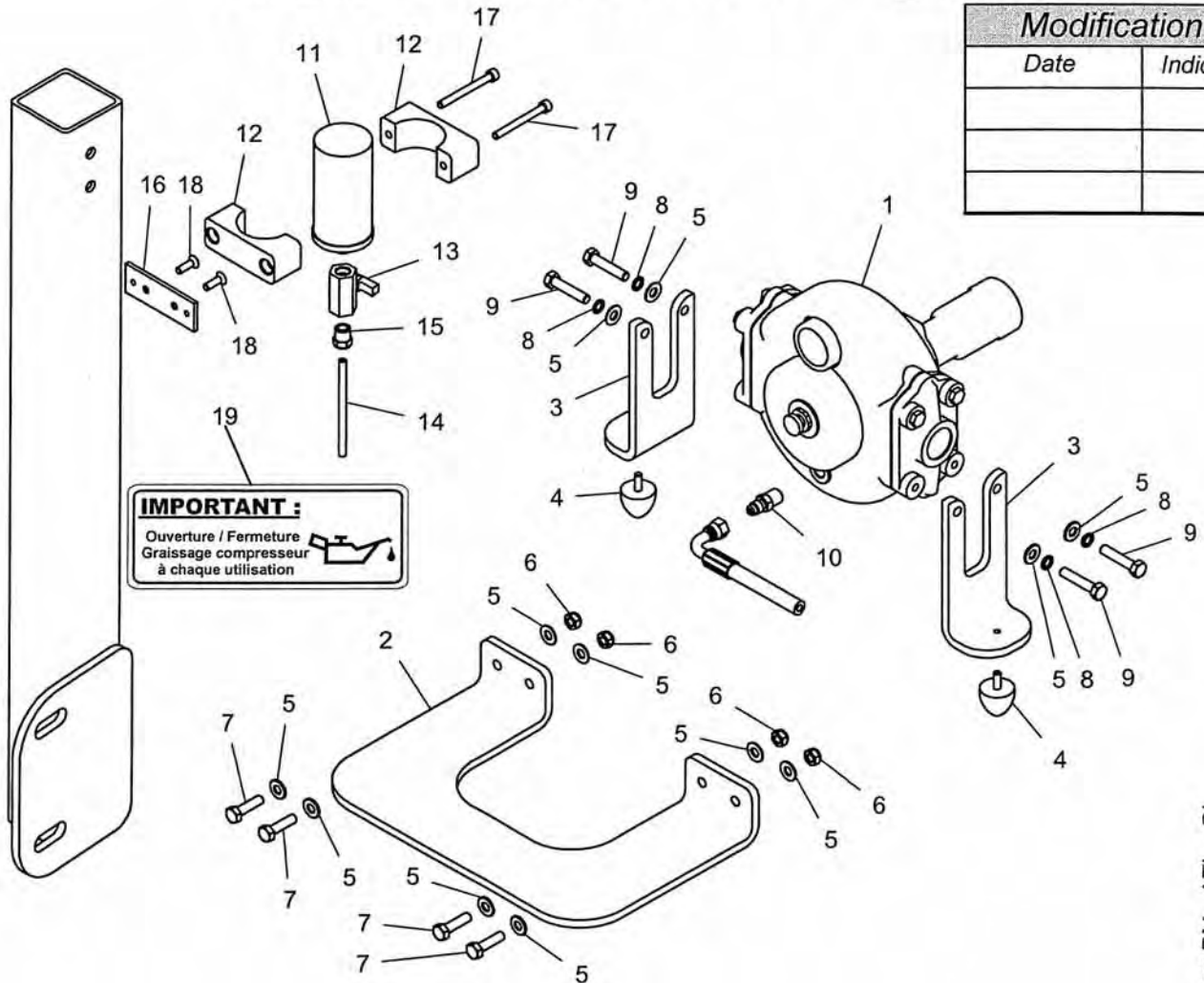

LISTE DE PIECES			
Rep	N° DE PIECE	DESCRIPTION	QTE
1	04 5481 50	Compresseur Puisi	1
2	48 8601 41	Butée Inf	1
3	48 8601 42	Butée Compresseur	2
4	04 2303 00	Butée	2
5	04 2247 00	Rondelle inox ø8	12
6	04 1976 08	Ecrou inox nylstop M8	4
7	04 0812 30	Vis H M8x30 Inox	4
8	04 1114 08	Rondelle grower inox ø8	4
9	04 0812 00	Vis H inox M8x40	4
10	04 1513 30	Adapteur M-M 1/4 - 7/16	1
11	04 5481 60	Lubrifiant SL15 250 ml	1
12	04 4594 10	Collier stauff ø50	2
13	04 3836 00	Vanne laiton 1/4	1
14	04 4378 10	Tuyau polyamide 4x6	1
15	48 8601 43	Bouchon 1/4 percé ø6	1
16	48 8601 44	Support lubrificateur compresseur/PM	1
17	04 2244 65	Vis Chc M6x65 inox	2
18	04 2253 42	Vis TFHC M6x20 inox	2
19	48 8601 45	Pictogramme graissage compresseur	1

Compresseur " PUISI " sur PM ATL - GL

Retour en Cuve Pompe 700 L/min.

28/04/2004

MODIFICATION

Date	Indice

Montage Identique sur Atlantique - Grand Large

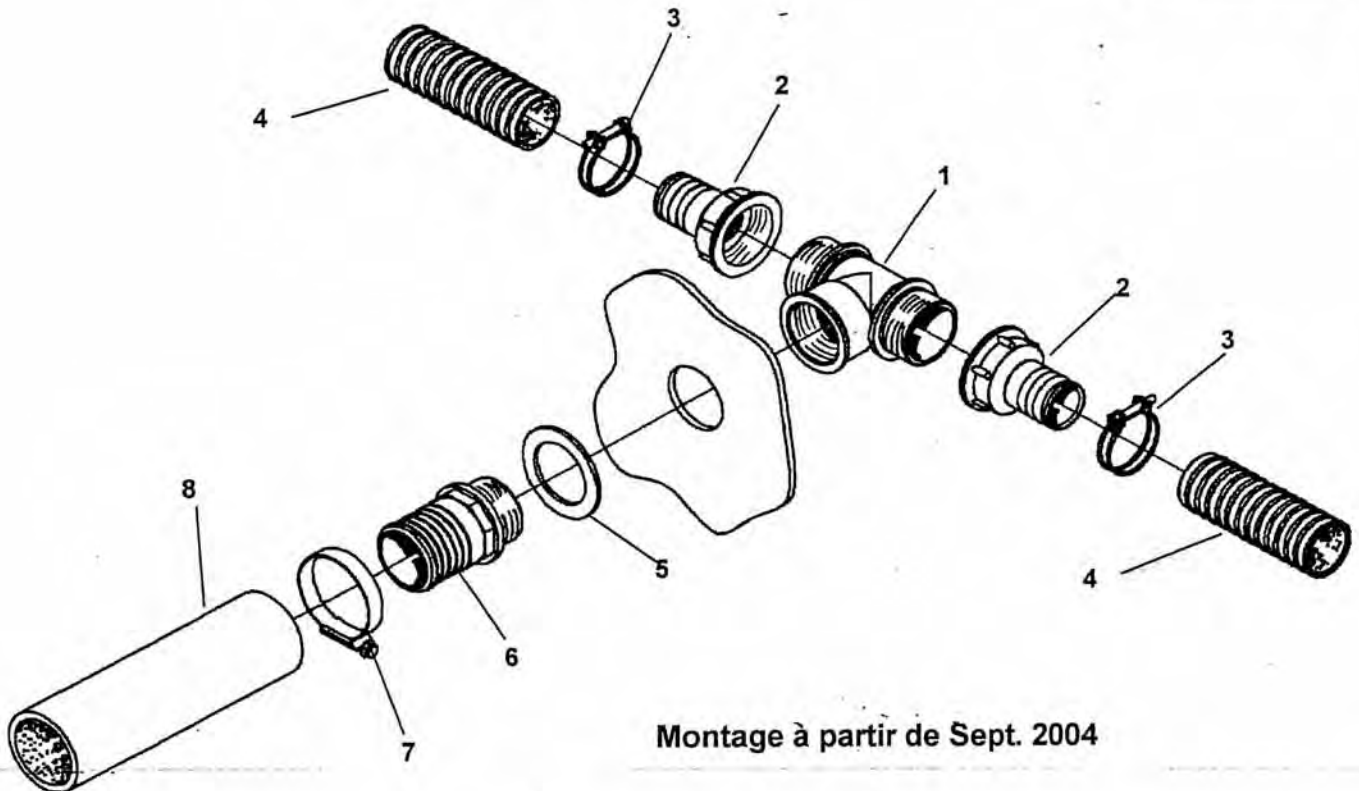

Montage à partir de Sept. 2004

Rep	Référence	Désignation	Nbr
1	04 3941 25	Fé M/F/M 1"1/2	1
2	04 2913 00	Tubulure droite.ø35. filt.F 1"1/2	2
3	04 1740 00	Collier inox	2
4	04 2046 00	Tuyau ø25 int.	2
5	04 4026 00	Joint ø67x47x3	1
6	04 3941 40	Tubulure droite ø50 filt M 1"1/2	1
7	04 1738 00	Collier inox	1
8	04 2041 00	Tuyau ø50 int.	1

RETOUR EN CUVE POMPE 700 ATL-GL

Blanchard

Modification

Date	Indice
18/03/10	A

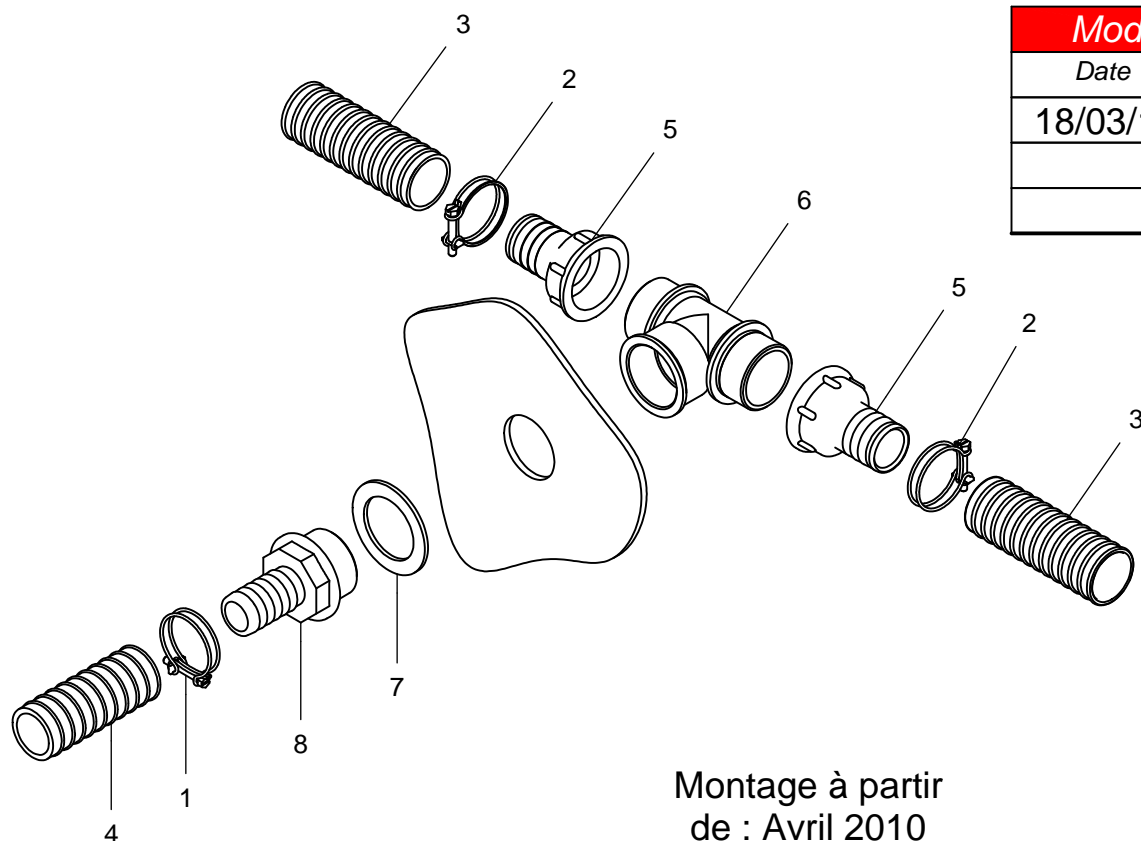

Montage à partir
de : Avril 2010

LISTE DE PIECES			
Rep	N° DE PIECE	DESCRIPTION	QTE
6	04 3941 25	Raccord T M/F/M 1"1/2	1
5	04 2913 00	Tubulure fem ø35 - 1"1/2	2
2	04 1740 00	Collier ø30 inox	2
3	04 2046 00	Tuyau ø35 inter.	2
7	04 4026 00	Joint plat 1"1/2 67x47x3	1
8	83655110	Tubulure droite ø40 - 1"1/2	1
1	04 1735 00	Collier ø30	1
4	04 2056 50	Tuyau ø30	1

VANNE DE PRESSION

20/03/2003

MODIFICATION

Date	Indice

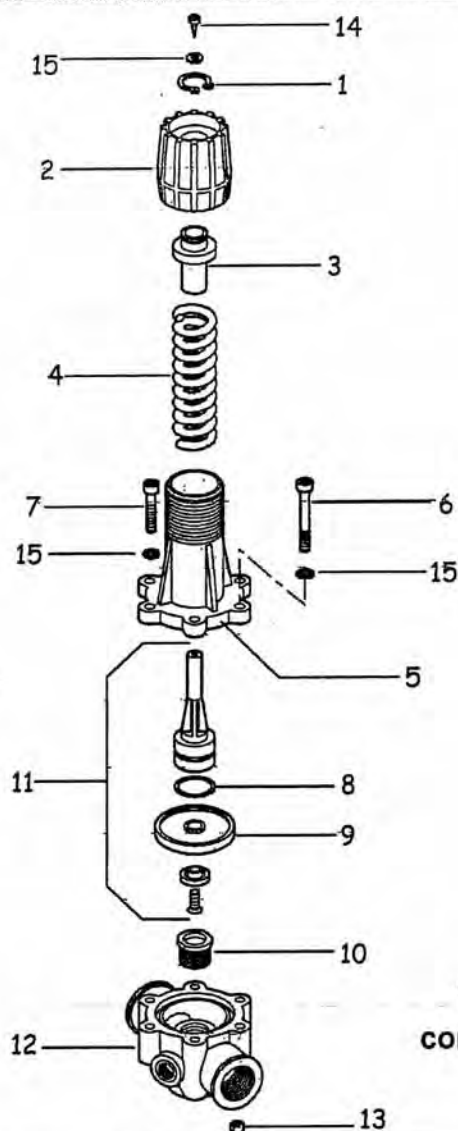

VANNE DE PRESSION ATL

Vanne de pression
complète réf: 04 4498 00

Rep	Référence	Désignation	Nbr
1	04 4498 30	Ciclips ext.	1
2	04 4498 31	Écrou moleté noir de réglage 10 bars	1
3	04 4498 32	Guide ressort	1
4	04 4498 33	Ressort 10 bars	1
5	04 4498 34	Guide	1
6	04 4498 35	Vis CHc M6x70	4
7	04 4498 36	Vis CHc M6x40	2
8	04 4498 37	Joint torique	1
9	04 4498 38	Membrane	1
10	04 4498 39	Porté inox	1
11	04 4498 40	Ens. Tampon - membrane	1
12	04 4498 41	Corps	1
13	04 4498 42	Écrou M6	6
14	04 4600 24	Vis	1
15	04 4601 33	Rondelle ø6	6

Blanchard

Filtre Haute Pression Pompe PM 265 avec Capot

19/05/2003

MODIFICATION	
Date	Indice

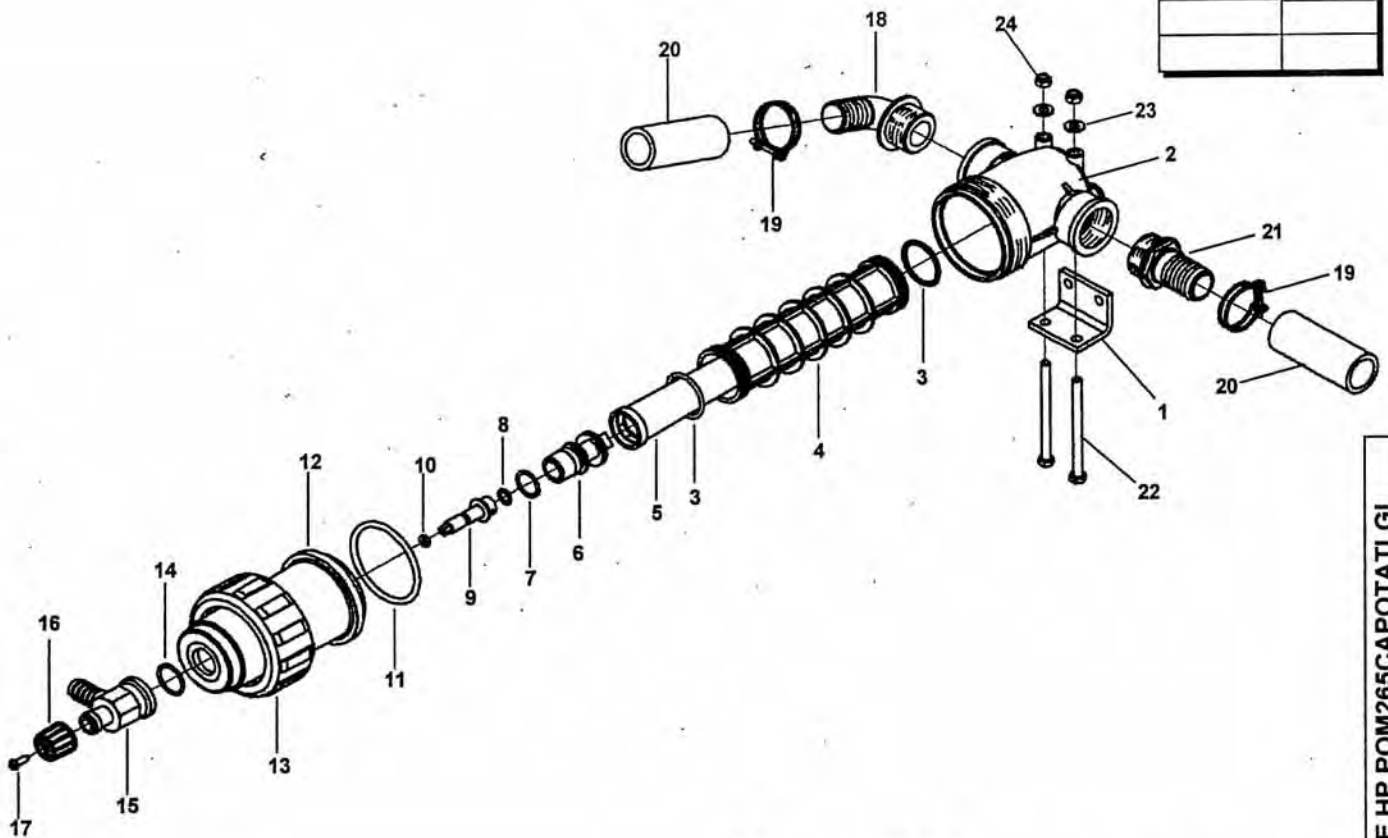

Filtre complet
sans tubulures réf : 04 4266 00

FILTRE HP POM265CAPOTATLGL

Rep	Référence	Désignation	Nbr	Rep	Référence	Désignation	Nbr
1	48 6922 00	Support filtre	1	16	04 4266 13	Écrou de réglage	1
2	04 4266 01	Corps	1	17	04 1889 20	vis inox 5,5x19	1
3	04 4266 05	Joint torique ø39,69x3,53	2	18	04 2966 00	Tubulure coudée ø30 filit. 1"1/4	1
4	04 4266 06	Tamis de filtre	1	19	04 1725 00	Collier pour tuyau ø30 int.	2
5	04 4266 07	Guide	1	20	04 2056 10	Tuyau ø30 int.	2
6	04 4266 08	Bouchon de guide	1	21	04 3941 00	Tubulure droite ø30 filit. 1"1/4	1
7	04 4266 09	Joint torique ø22,22x2,62	1	22	04 0812 95	Vis H inox M8x110	2
8	04 2976 00	Joint torique ø10,78x2,62	1	23	04 2247 00	Rondelle inox ø8	2
9	04 4266 10	Piston	1	24	04 1976 08	Écrou nylstop inox M8	2
10	04 4266 11	Joint torique ø6x3	1				
11	04 4266 04	Joint torique ø74,63x5,34	1				
12	04 4266 02	Couvercle	1				
13	04 4266 03	Écrou	1				
14	04 2966 40	Joint torique ø26,65x2,62	1				
15	04 4266 12	Corps	1				

Blanchard

Régulation Vanne 1"1/2

06/2001

**POMPE 225
ATL**

MODIFICATION

Date	Indice
05/03/02	A
27/08/02	B

Annotation sur vanne :
" 346 ZR-1-OD " 04 4432 10
(Fermeture en 18 secondes)

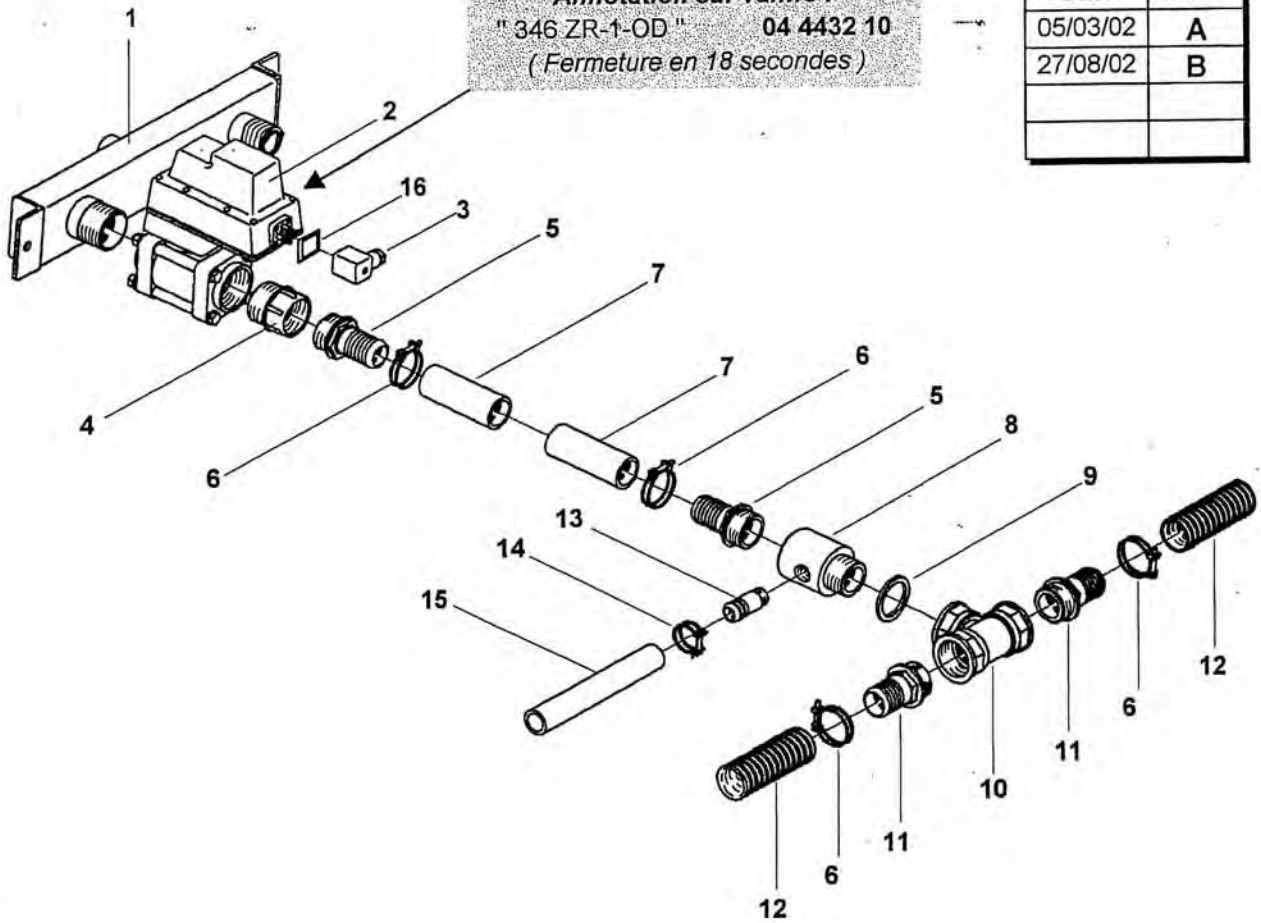

Rep	Référence	Désignation	Nbr	Rep	Référence	Désignation	Nbr
1	48 4282 06	Collecteur inox	1	11	04 3941 30	Tubulure droite ø35 filt. 1"1/4	2
2	04 4432 10	Vanne régu. (18 secondes)	1	12	04 2046 00	Tuyau ø35 int.	
3	04 4432 20	Connecteur prise DIN	1	13	48 1628 10	Tubulure droite ø25 filt. 20x150	1
4	04 2925 10	Réduction M/F 1"1/2-1"1/4	1	14	04 1626 00	Collier pour tuyau ø25 int.	1
5	04 3941 00	Tubulure droite ø30 filt. 1"1/4	2	15	04 2037 50	Tuyau ø25 int.	
6	04 1740 00	Collier pour tuyau ø30 int.	4	16	04 4432 25	Joint de connecteur	1
7	04 2056 50	Tuyau ø30 int.					
8	48 7659 00	Collecteur de retour	1				
9	04 2235 00	Joint caoutchouc	1				
10	04 2921 00	Té F/F/F 1"1/4	1				

REGULATIONTEEJET-B

Blanchard

Kit Vanne de Régulation 1"1/2

MODIFICATION	
Date	Indice
05/03/02	A

Annotation sur vanne :
" 346 ZR-1-OD " → 04 4432 10
(Fermeture en 18 secondes)

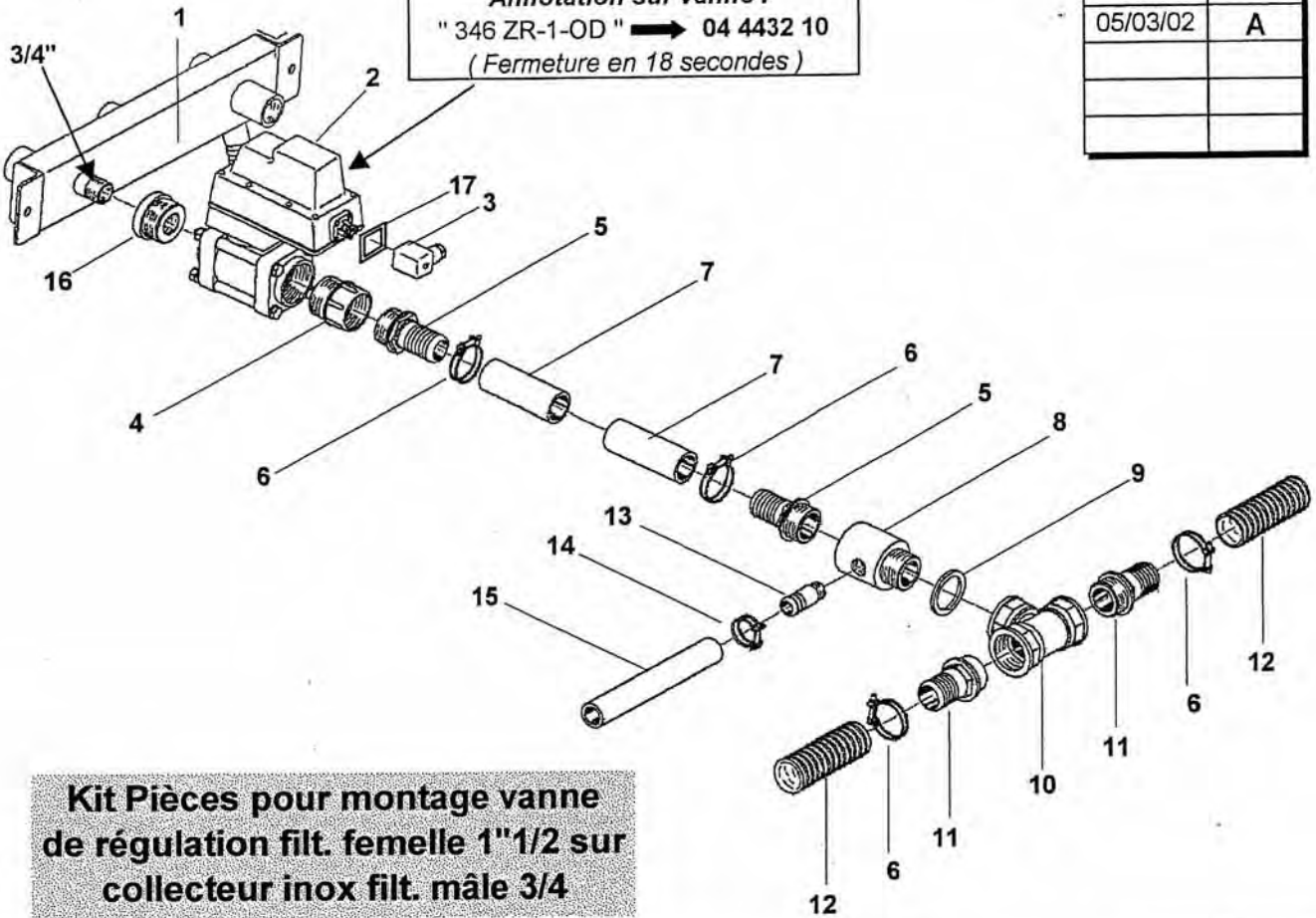

Kit Pièces pour montage vanne
de régulation filt. femelle 1"1/2 sur
collecteur inox filt. mâle 3/4

Rep	Référence	Désignation	Nbr	Rep	Référence	Désignation	Nbr
1	48 4282 00	Collecteur inox	1	11	04 3941 30	Tubulure droite ø35 filt. 1"1/4	2
2	04 4432 10	Vanne régu. (18 secondes)	1	12	04 2046 00	Tuyau ø35 int.	
3	04 4432 20	Connecteur prise DIN	1	13	04 1628 00	Tubulure droite ø22 filt. 20x150	1
4	04 2925 10	Réduction M/F 1"1/2-1"1/4	1	14	04 0867 00	Collier pour tuyau ø22 int.	1
5	04 3941 00	Tubulure droite ø30 filt. 1"1/4	2	15	04 2037 00	Tuyau ø22 int.	
6	04 1740 00	Collier pour tuyau ø30 int.	4	16	48 5575 00	Réduction M/F 1"1/2 - 3/4	1
7	04 2056 50	Tuyau ø30 int.		17	04 4432 25	Joint de connecteur	1
8	48 7659 00	Collecteur de retour	1				
9	04 2235 00	Joint caoutchouc	1				
10	04 2921 00	Té F/F/F 1"1/4	1				

Pièces pour vanne régulation Filtr 1"1/2

05/11/2001

MODIFICATION	
Date	Indice
05/03/02	A

Vanne de Régulation complète
Fermeture 18 secondes : réf 04 4432 10

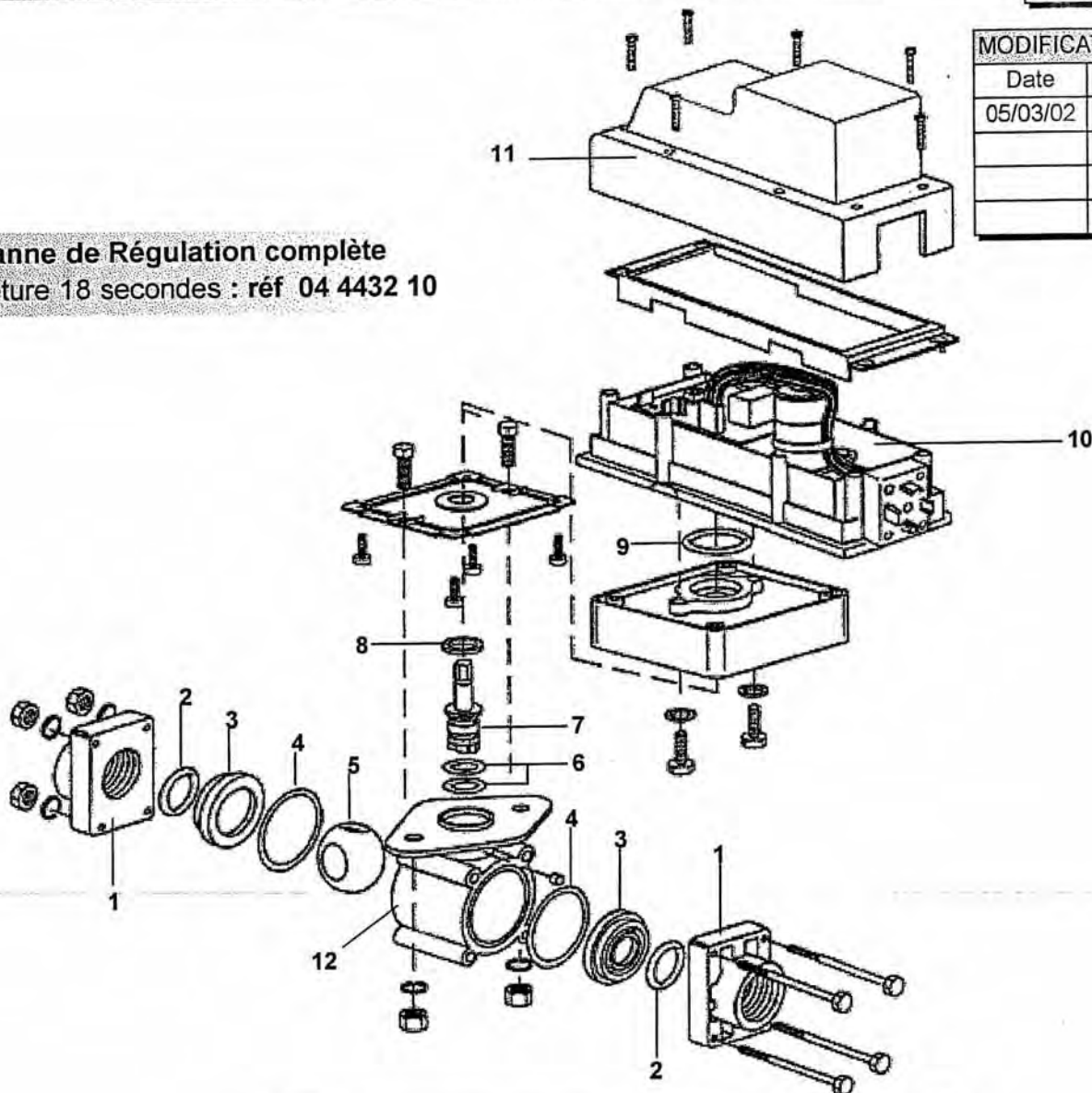

Rep	Référence	Désignation	Nbr
1	04 4432 30	Flasque Filtrage femelle 1"1/2	2
2	04 4432 31	Joint viton	2
3	04 4432 32	Coupelle téflon	2
4	04 4432 33	Joint viton	2
5	04 4432 34	Boule 2 voies Polypropylène	1
6	04 4432 35	Joint torique Viton	2
7	04 4432 36	Pivot d'entrainement	1
8	04 4434 37	Joint plat Téflon	1
9	04 4432 38	Joint torique EPDM	1
10	04 4432 39	Ens. Moteur pour vanne 04443210	1
11	04 4432 41	Capot plastique noir	1
12	04 4432 42	Corps de vanne	1

PIECEVANREGTEEJET-A

Blanchard

ASPIRATION CUVE PRINCIPALE

03/03/2004

MODIFICATION

Date	Indice

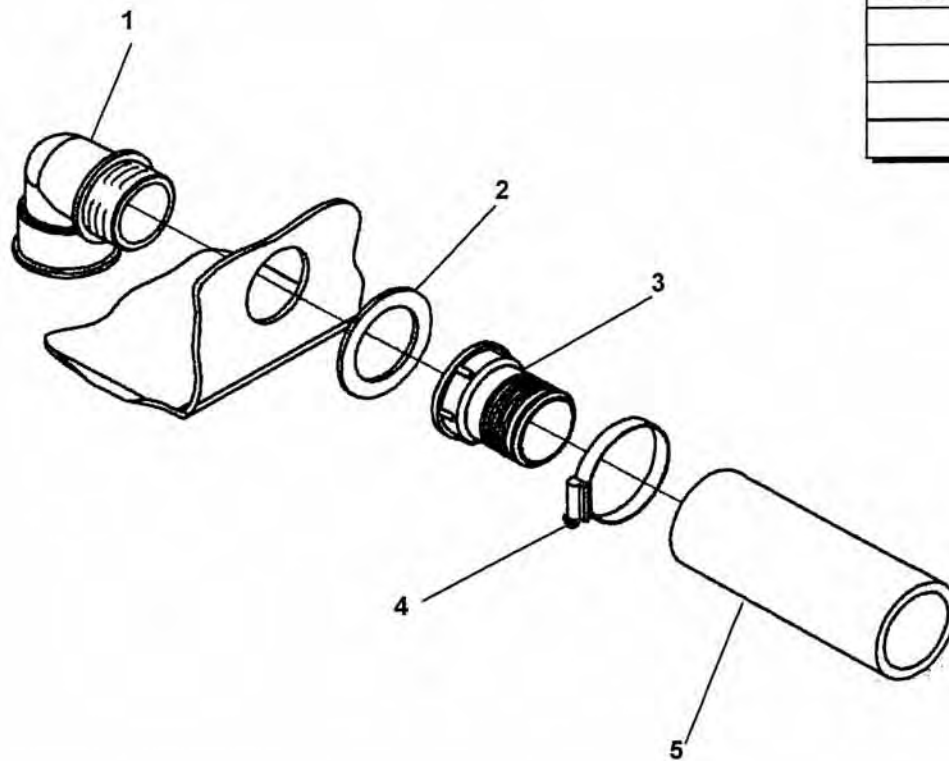

Rep	Référence	Désignation	Nbr
1	04 4148 30	Coude M/F 2"	1
2	04 4027 00	Joint plat caoutchouc	1
3	04 2978 00	Tubulure droite ø60 fil:2"	1
4	04 1739 00	Collier	1
5	04 2042 00	Tuyau ø60 int.	

ASPIRATION CUVE ATL-GL

Blanchard

Ens. Vanne Motorisées - Débitmètre

16/06/2004

MODIFICATION	
Date	Indice

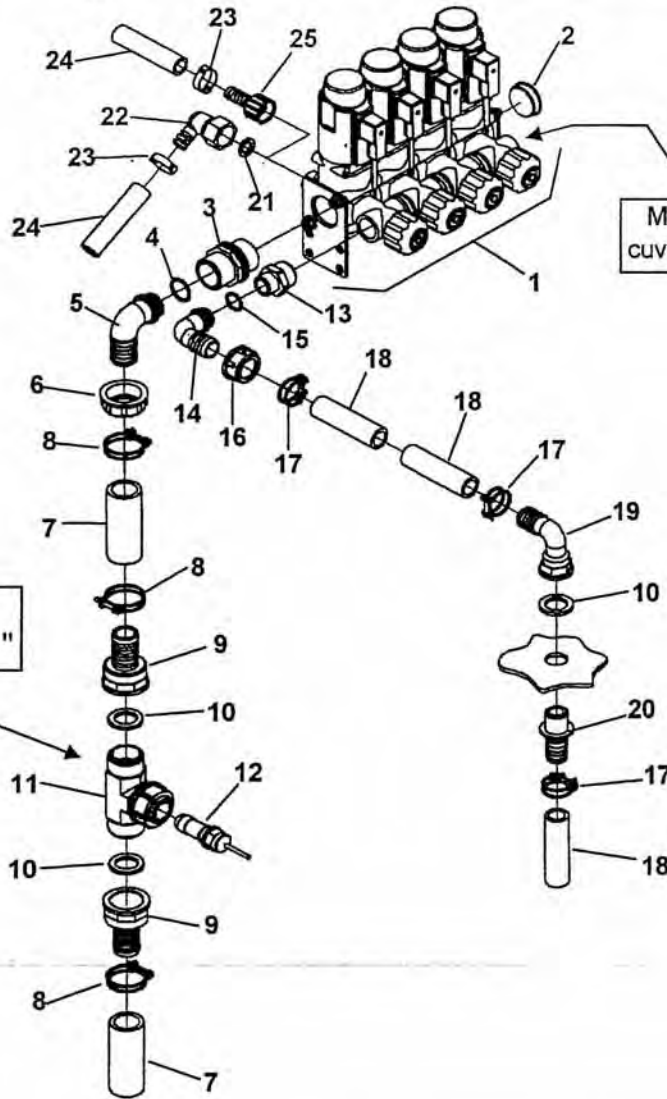

Montage avec
Débitmètre " Rapid Check "

Montage de deux retours en
cuve identique à partir de 28 m.

Ens. Vanne Motorisées + Débitmètre Rapide Check ATL-GL

Rep	Référence	Désignation	Nbr	Rep	Référence	Désignation	Nbr
1	04 2692 85	Ens. 4 Vannes motorisées	1	16	04 3867 20	Écrou 1"	1
2	04 4340 10	Bouchon	1	17	04 0867 00	Collier pour tuyau ø19 int.	3
3	04 3858 60	Mamelon double M/M 1"1/4	1	18	04 2060 20	Tuyau ø20/28	
4	04 3858 40	Tubulure coudée ø30	1	19	04 1648 00	Tubulure coudée ø25 fil: 3/4 F	1
5	04 2966 40	Joint torique ø26,65x2,62	1	20	04 4079 00	Tubulure droite ø25 fil: 3/4 M	1
6	04 2966 70	Écrou ø1"1/4	1	21	04 4012 00	Joint ø24x15x2,5	4
7	04 2056 10	Tuyau ø30 int.		22	04 3994 00	Raccord tournant ø16 3/4	4
8	04 1735 00	Collier pour tuyau ø30 int.	3	23	04 0857 00	Collier pour tuyau ø16 int.	4
9	04 2966 10	Tubulure droite ø30 fil: 1"1/4	2	24	04 2033 00	Tuyau ø16 int.	
10	04 1649 00	Joint ø40x27x4	3	25	04 3994 20	Tubulure droite ø16 fil: 3/4 F	4
11	04 4625 20	Débitmètre " Rapid Check "	1				
12	04 4625 10	Capteur de débitmètre jaune	1				
13	04 4414 00	Réduction M/M 3/4 - 1"	1				
14	04 3867 10	Tubulure coudée ø25	1				
15	04 2255 30	Joint torique ø20,2x2,6	1				

Blanchard

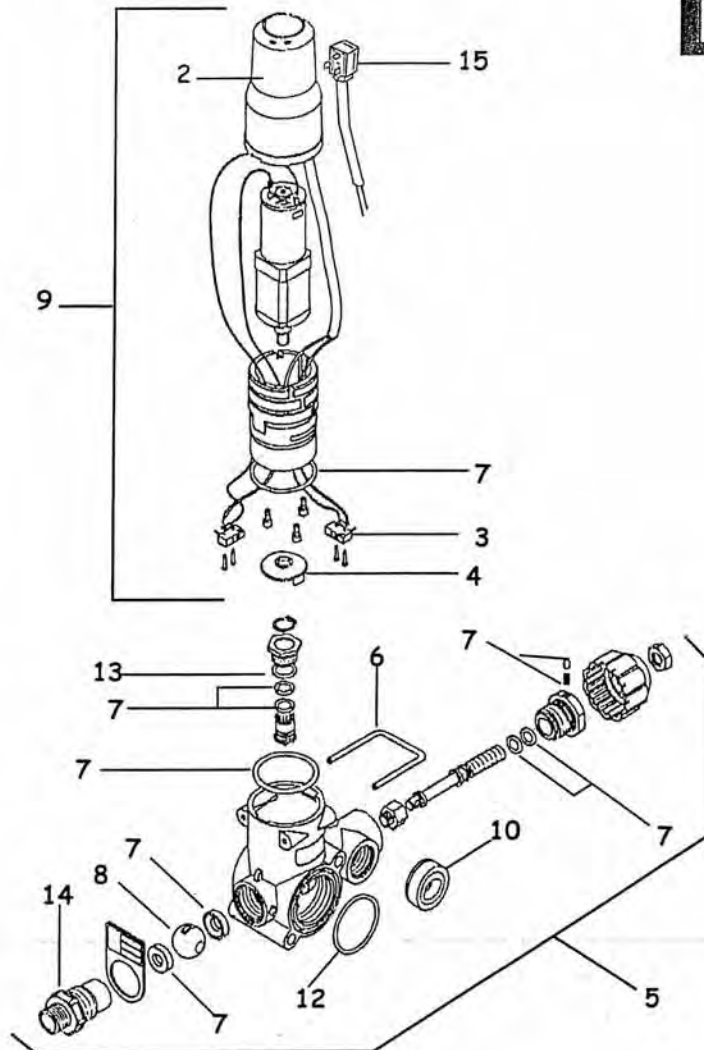

Modification

Date	Indice
25/10/05	A

Rep	Référence	Désignation	Nbr
2	04 3971 10	Capot	1
3	04 3971 20	Contacteur fin de course avec diode	2
4	04 3971 30	Coupelle de butée	1
5	04 3971 40	Ensemble boisseau complet	1
6	04 3971 50	Agrafe de fixation	1
7	04 3971 92	Pochette de joints + Kit coupelle + fin de course	1
8	04 3971 70	Bille	1
9	04 3971 80	Ensemble moteur complet + Prise DIN	1
10	04 3971 91	Joint viton	1
12	04 3971 65	Joint torique 47x2,5	1
13	04 2198 00	Joint torique 14x2	1
14	04 3971 15	Raccord	1
15	04 3971 85	Connecteur DIN	1
NR	04 3971 00	Vanne complète avec vis micrométrique	

DEBITMETRE 1"

04/2000

MODIFICATION

Montage à partir:
22/03/2000
n° machine : 211047

Date	Indice
08/10/02	A

Kit réparation Débitmètre 1"
rep : 2 - 3 - 4 - 5 Réf : 04 4087 00

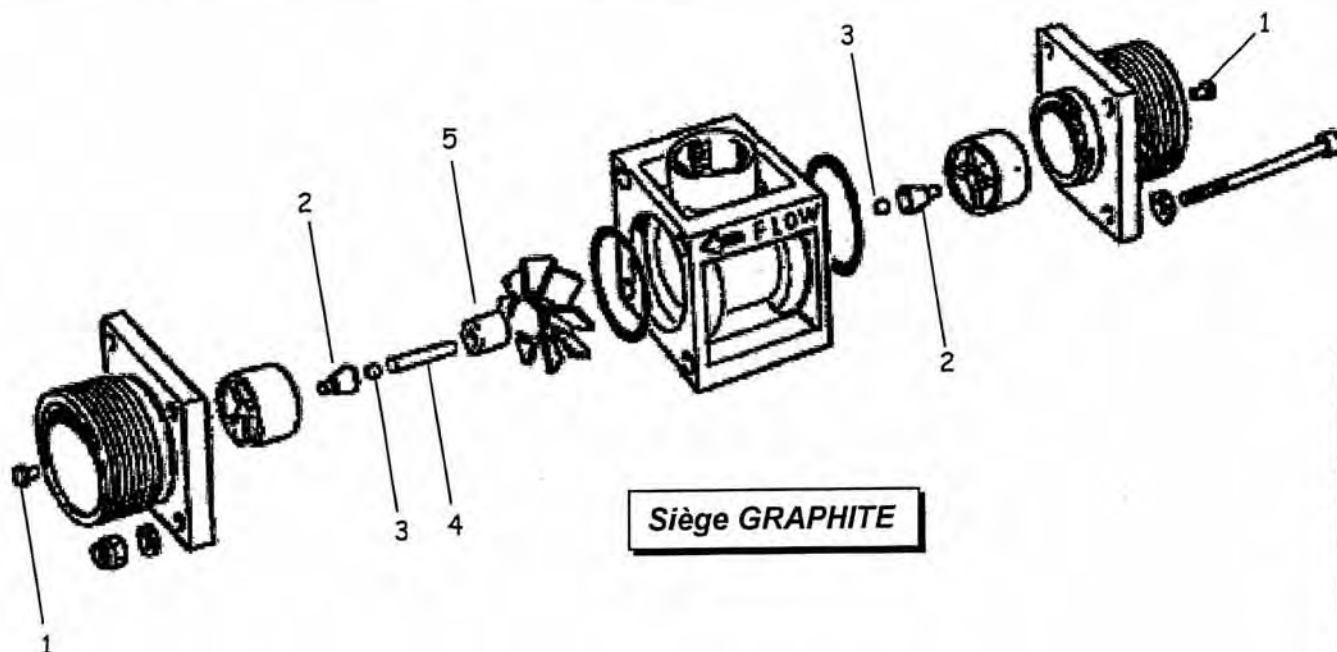

Rep	Référence	Désignation	Nbr
1	044417 01	Bouchon	2
2	04 4418 01	Siège graphite	2
3	04 4418 02	Bille	2
4	04 4418 03	Axe céramique 20x3	1
5	04 4417 05	Palier de turbine	1
NR	04 4418 00	Débitmètre complet avec tubulure - écrou - joint	

Blanchard

DEBITMETRE 1" "RAPID-CHECK"

06/2004

MODIFICATION

Date	Indice

Kit réparation Débitmètre 1"
rep : A Réf : 04 4625 35

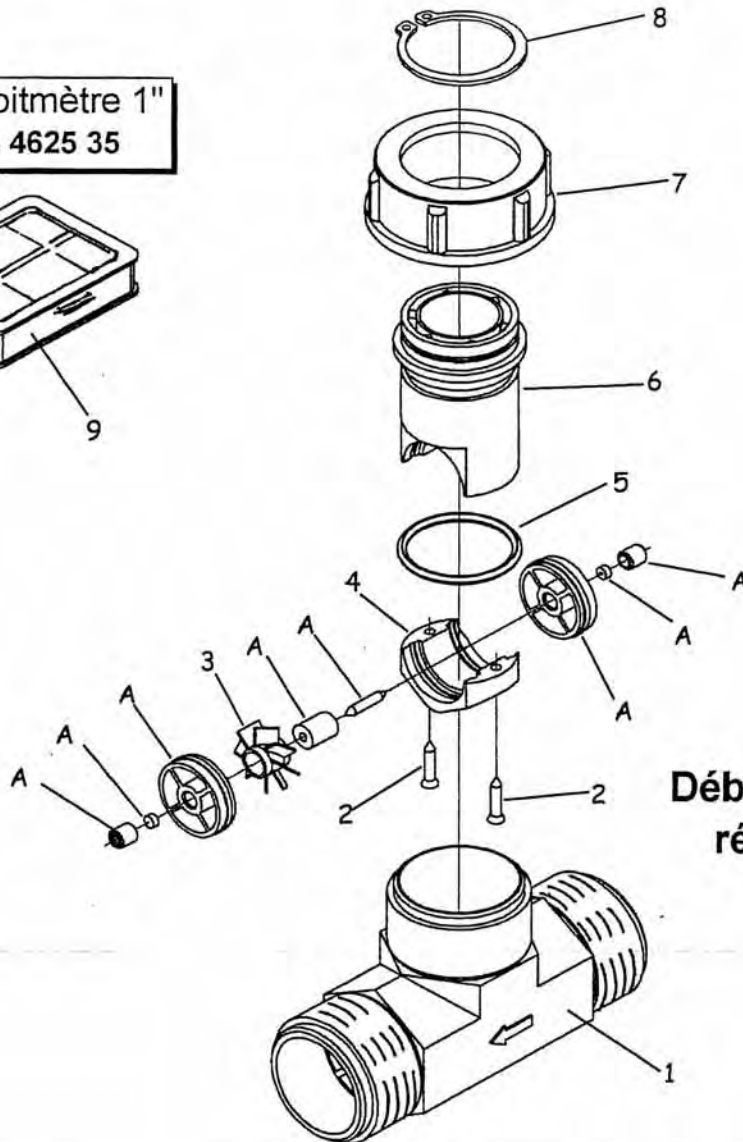
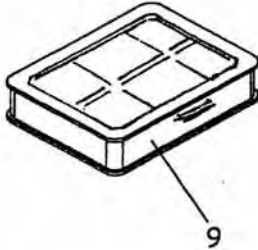

Débitmètre complet
réf : 04 4625 20

Rep	Référence	Désignation	Nbr
1	04 4625 21	Corps	1
2	04 4625 22	Vis ø2,9x16	2
3	04 4625 24	Turbine	1
4	04 4625 25	Cavalier	1
5	04 4625 27	Joint torique	1
6	04 4625 28	Corps sup. turbine	1
7	04 4625 29	Écrou 1"1/4	1
8	04 4625 30	Circlips inox ext. ø34	1
9	04 4625 35	Kit réparation débitmètre	1

DEBITMETRE RAPID CHECK

Blanchard

DEBITMETRE 1" 1/2 " RAPID CHECK"

04/04/2005

MODIFICATION

Date	Indice

Kit réparation Débitmètre 1"1/2
rep : 10 Réf : 04 4670 15

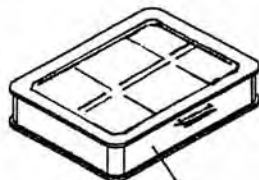

10



8

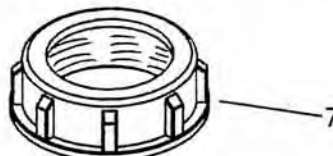

7



6



5



4

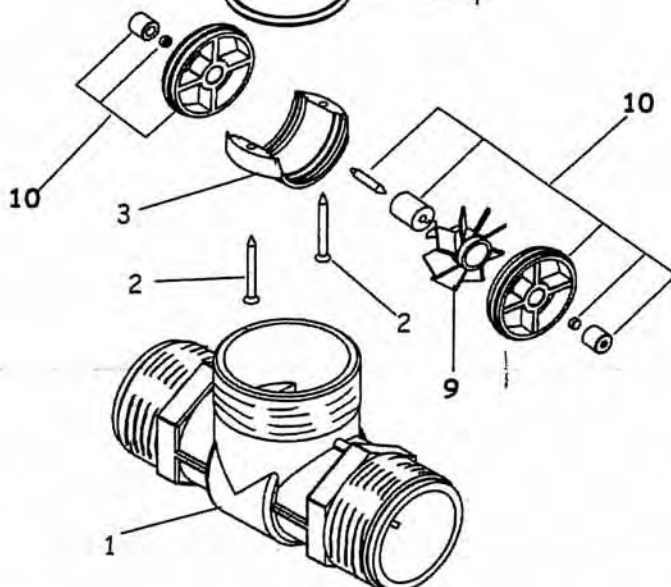

Débitmètre complet
réf : 04 4670 00

Rep	Référence	Désignation	Nbr
1	04 4670 01	Corps	1
2	04 4670 02	Vis ø2,9x20	2
3	04 4670 05	Cavalier	1
4	04 4670 07	Joint torique	1
5	04 4670 08	Corps sup. turbine	1
6	04 4670 16	Rondelle cache	1
7	04 4670 09	Écrou 1"1/2	1
8	04 4670 10	Circlips inox ext. Ø43	1
9	04 4670 04	Turbine	1
10	04 4670 15	Kit réparation débitmètre	1

DEBITMETRE RAPID CHECK 1"1/2

Blanchard

Montage sur rampe supérieure
ou égale à 32 m
Sauf équipements spéciaux

MODIFICATION	
Date	Indice
06/03/03	A
02/04/03	B
15/10/03	C

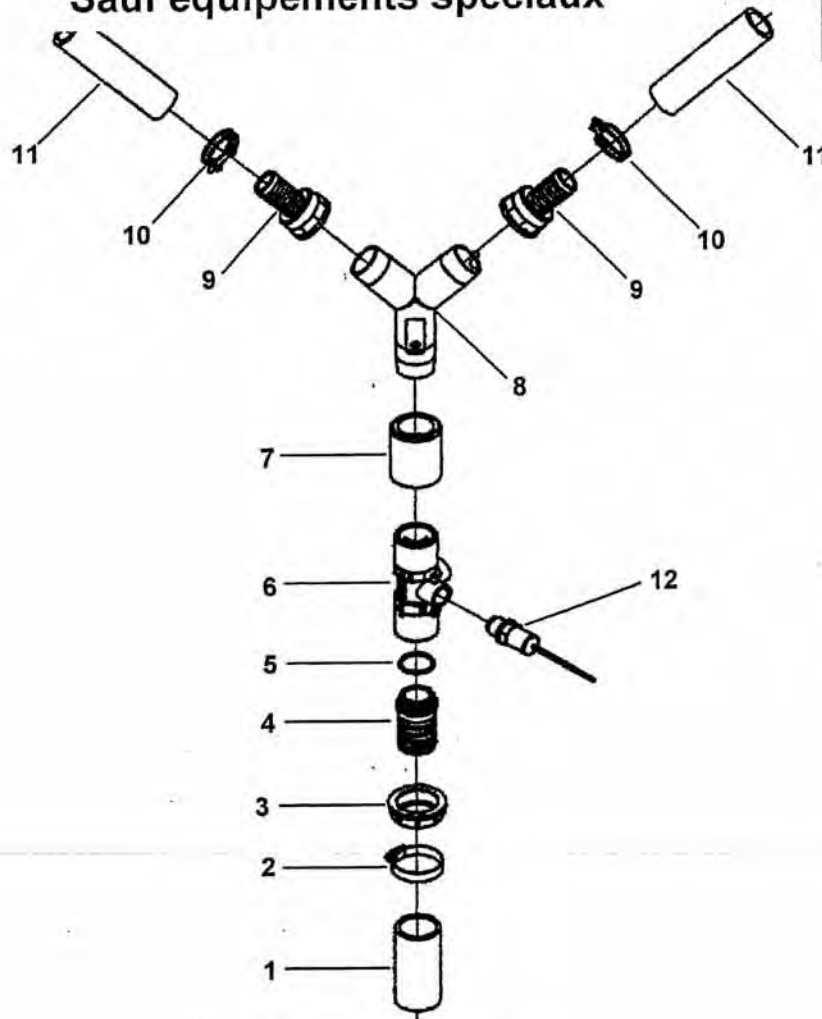

Rep	Référence	Designation	Nbr
1	04 2040 00	Tuyau ø40 int.	
2	04 4286 50	Collier inox pour tuyau ø40 int.	1
3	04 2906 00	Ecrou de serrage tubulure	1
4	04 4588 00	Tubulure droite ø40	1
5	04 1713 00	Joint torique	1
6	04 2693 50	Débitmètre 1"1/2	1
7	04 4598 00	Manchon F/F - 1"1/4 - 1"1/2	1
8	48 8205 06	Tubulure en Y inox filt. 1"1/4	1
9	04 2966 10	Tubulure droite ø30 - 1"1/4	2
10	04 1735 00	Collier inox pour tuyau ø30 int.	2
11	04 2056 10	Tuyau ø30 int.	
12	04 2850 20	Capteur de débitmètre jaune	1

ALIMVANMATO36M - C

Capteur de pression régulation mixte

Groupe :

Feuille :

Date de création : 16/01/08

Modification

Date	Indice
12/02/08	A

Montage sur "Atlantique - Grand Large"
sauf : Circulation Retour
: Auto-circulation

à partir de : Janvier 2008

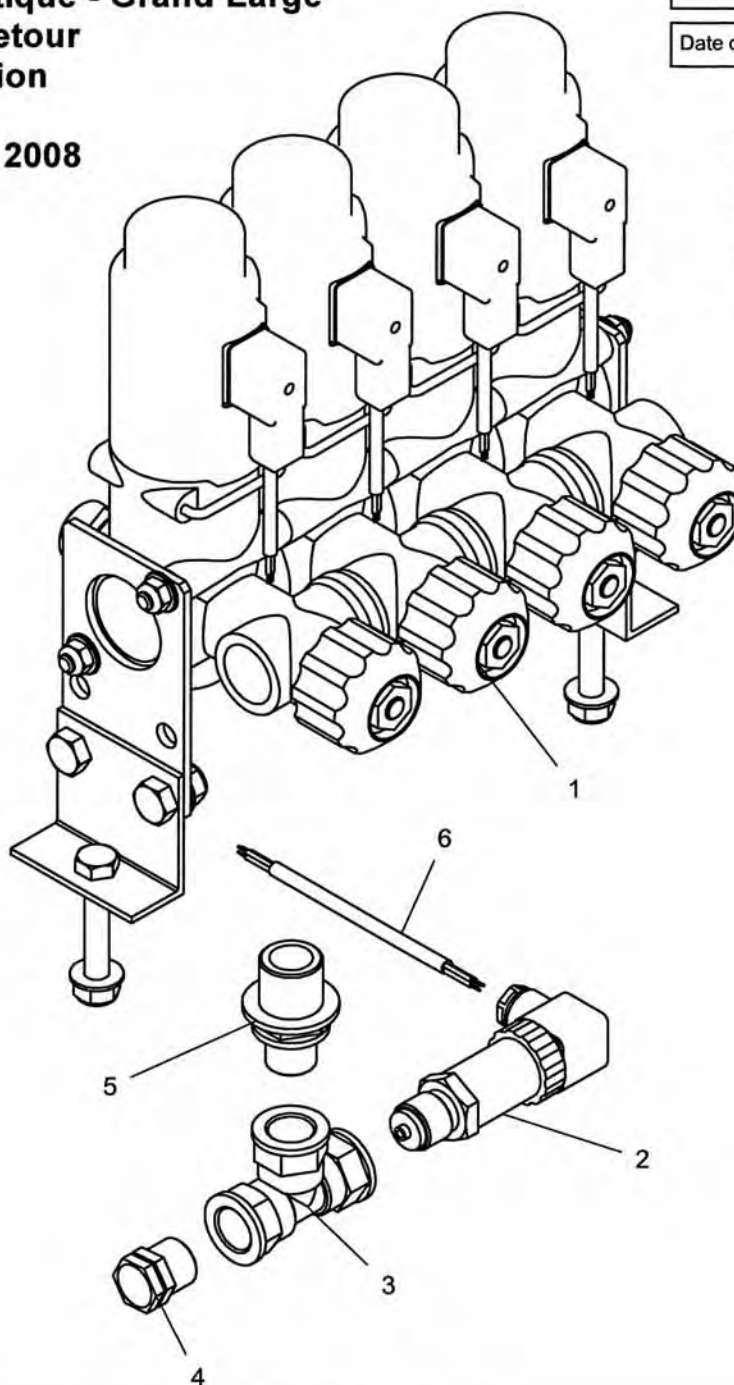

LISTE DE PIECES			
Rep	N° DE PIECE	DESCRIPTION	QTE
1	04 2692 85	Ens 4 vannes motorisées	1
2	04 4681 70	Capteur de pression standard 0-16 bars	1
3	04 2424 00	Té F/F/F 1/2	1
4	04 2927 30	Bouchon 1/2	1
5	04 4414 10	Réduction MM 3/4 - 1/2	1
6	04 2684 80	Câble 3x0.75	1

Capteur de pression régulation mixte ATL-GL - A

VANNES 2 voies - 3 voies - 5 voies

Groupe : Z

Feuille : Z - 6

Date de création : 26/02/2002

Important : Les vannes 2 ou 3 voies ne se détaillent pas en pièces détachées

MODIFICATION

Date	Indice
25/01/06	A
26/01/06	B



Désignation	Référence
Vanne 2 voies complète 3/8	04 4430 00
Vanne 2 voies complète 1/2	04 2972 00
Vanne 2 voies complète 1"	04 2966 80
Vanne 2 voies complète 1"1/4	04 2901 00
Vanne 2 voies complète 1"1/2	04 2902 00
Vanne 2 voies complète 2"	04 2258 10

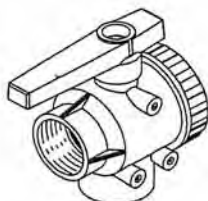

Désignation	Référence
Vanne 3 voies complète 1/2	04 3988 00
Vanne 3 voies complète 1"	04 4064 00
Vanne 3 voies complète 1"1/4	04 3858 00
Vanne 3 voies complète 1"1/2	04 2256 10
Vanne 3 voies complète 2"	04 2255 10

Pastille orange

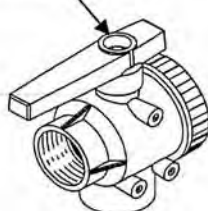

Désignation	Référence
Vanne 3 voies passage continu 1"	04 4632 00
Vanne 3 voies passage continu 1"1/2	04 4686 00

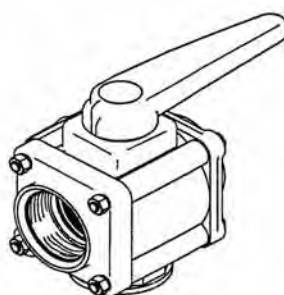

Désignation	Référence
Vanne 3 voies complète 2"1/2	04 4661 00

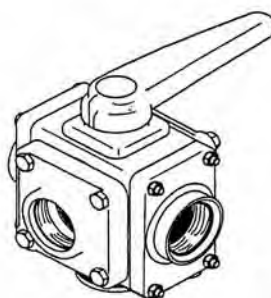

Désignation	Référence
Vanne 5 voies complète 2"	04 4660 00

Groupe : Z feuille : Z-6-B

Blanchard

Canalisation - Filtre Bol - Brides Tuyaux Hydrauliques

28/10/2002

MODIFICATION

Date	Indice
18/06/03	A
04/09/03	B

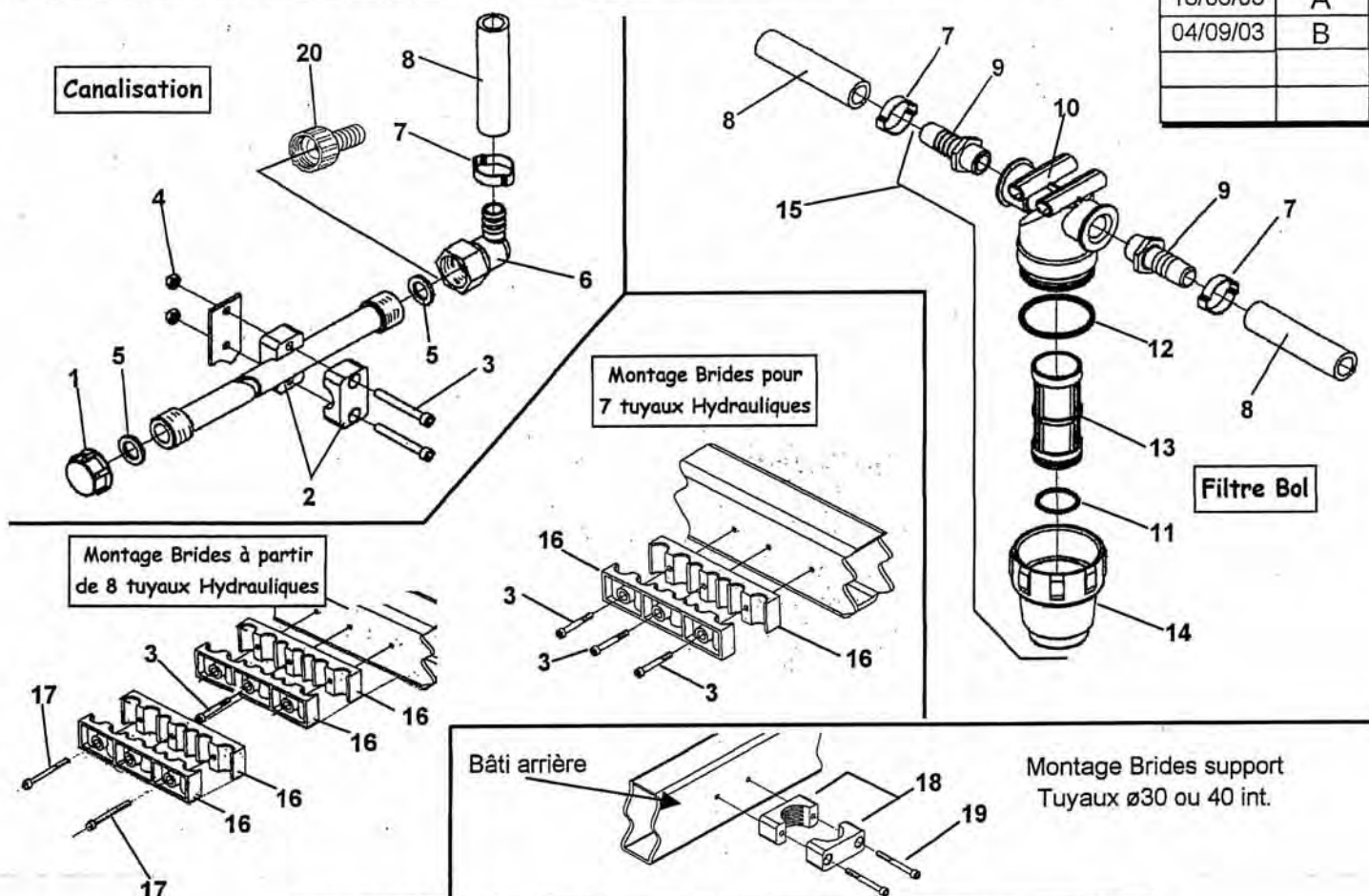

Rep	Référence	Désignation	Nbr
1	04 2978 10	Bouchon femelle	1
2	04 1732 00	Collier (vendu 2 demi-colliers ensemble)	1
3	04 2244 60	Vis CHc 6x50 inox	5
4	04 2245 00	Ecrou M6 inox	2
5	04 4012 00	Joint	2
6	04 3994 00	Raccord coudé ø16 avec joint	1
7	04 0857 00	Collier pour tuyau ø16	1
8	04 2033 00	Tuyau ø16 int.	1
9	04 2471 00	Tubulure droite ø16 filt.1/2	2
10	04 2389 20	Corps de filtre	1
11	04 2387 10	Joint	1
12	04 2387 00	Joint	1
13	04 2388 20	Tamis de filtre blanc	1
13	04 2388 30	Tamis de filtre bleu	1
13	04 2388 40	Tamis de filtre rouge	1
14	04 2389 10	Bol	1
15	48 2389 16	Filtre complet avec tubulure ø16	1
16	04 6920 86	Demi-bride (vendu séparément)	2
17	04 2244 90	Vis CHc 6x100	2
18	04 4594 00	Ens. Brides pour tuyau ø40 int.	1
	04 4594 10	Ens. Brides pour tuyau ø50 int.	1
19	04 2244 65	Vis CHc inox M6x60 pour brides ø40	2
	04 2244 70	Vis CHc inox M6x70 pour brides ø50	2
20	04 3994 20	Tubulure droite ø16 filt.3/4	1

CANALISATION FILTRE ATL GL-B

Blanchard

Ensemble Pièces pour Montage Multijet Blanchard

ENSEMBLE PIÈCES POUR MONTAGE MULTIJET BLANCHARD

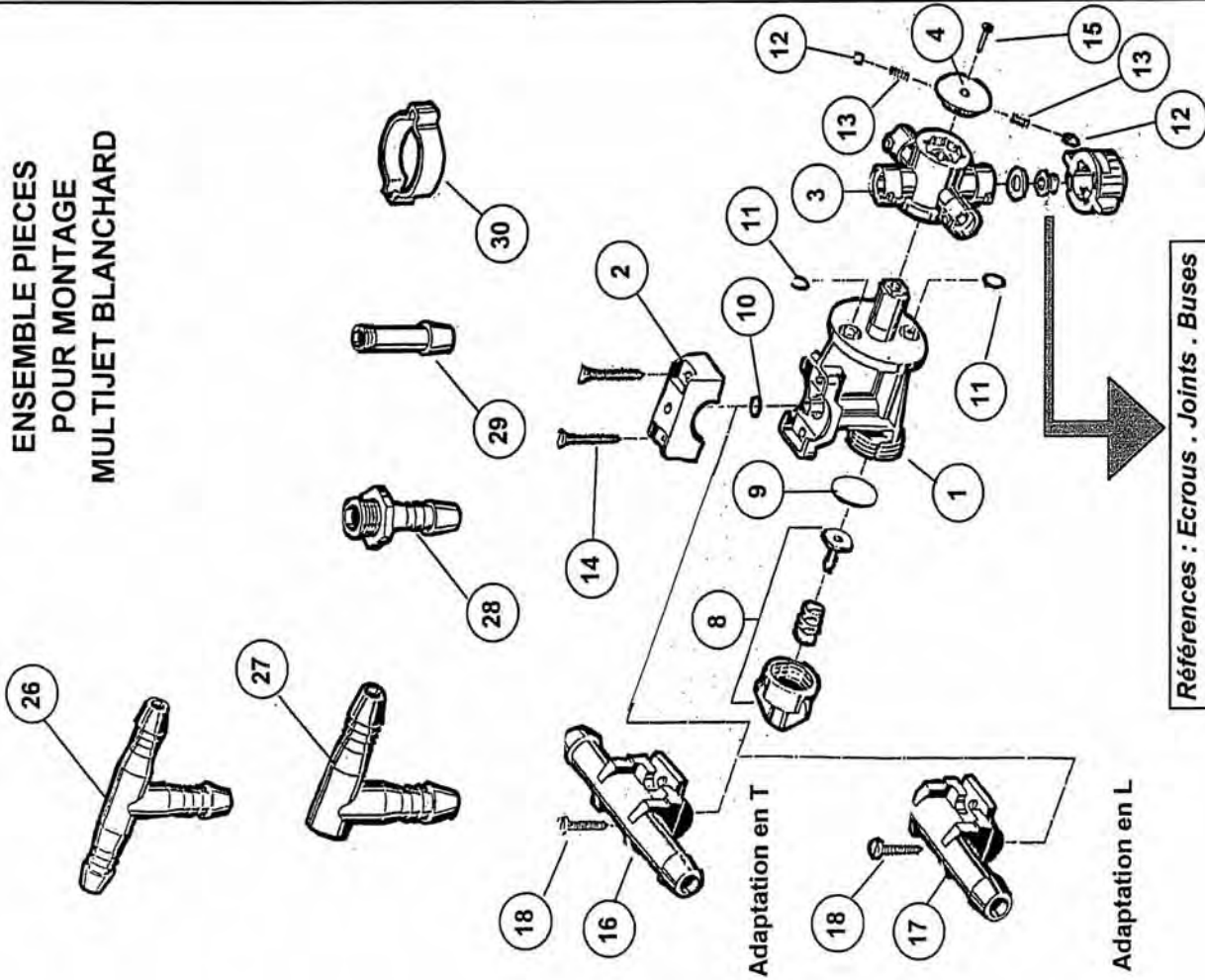

Références : Ecrous . Joints . Buses
Voir feuille ATL 28

Rep	Reference	Désignation	MODIFICATION
1	04 3802 00	Corps	Date
2	04 3803 00	Cavaller	16/12/02
3	04 3804 00	Barillet	A
4	04 38 05 00	Bague	
8	48 3808 00	Ensemble clapet monté	
9	04 0892 10	Membrane	
10	04 0892 20	Membrane viton	
11	04 2929 60	Joint	
12	04 3617 14	Joint	
13	04 3617 15	Joint viton	
14	04 0792 10	Bille	
15	04 0791 10	Ressort	
16	04 1889 10	Vis	
17	04 1889 20	Vis	
18	04 3809 00	Adaptation en T	
19	04 3810 00	Adaptation en L	
20	04 1889 40	Vis	
21	04 0793 00	Tubulure en T Ø 16	
22	04 0794 00	Coude Ø 16	
23	04 2471 00	Embout tuyau Ø 16	
24	04 0661 00	Tubulure droite pour tuyau Ø 16	
25	04 0857 00	Collier 23 / 27	
NR	48 3816 00	Multijet en T tuyauterie souple sans bouchons	
NR	48 3815 00	Multijet gauche tuyauterie souple sans bouchons	
NR	48 3814 00	Multijet droit tuyauterie souple sans bouchons	
NR	48 3617 00	Multijet complet sans bouchons	

Blanchard

ATL 19-2

MODIFICATION

Date	Indice
31/01/03	A

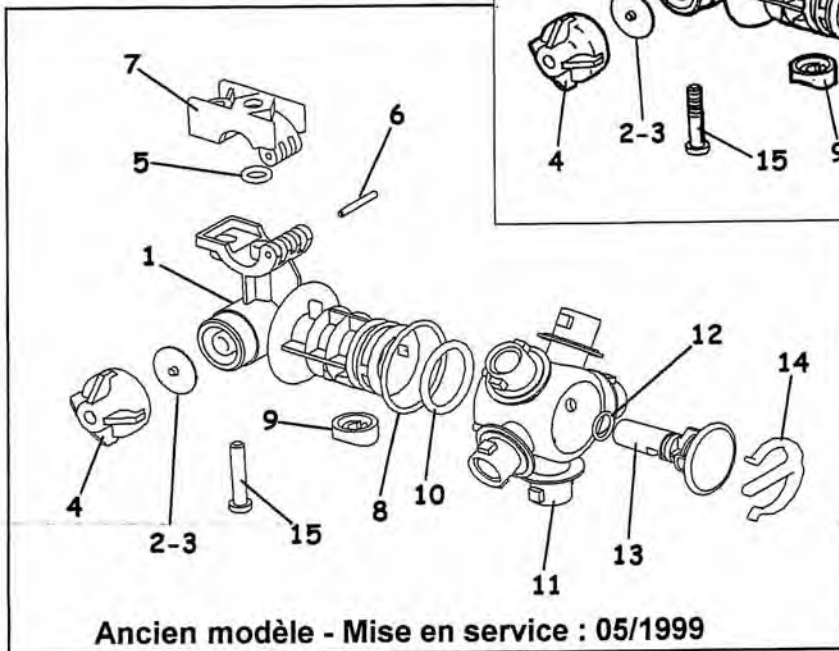
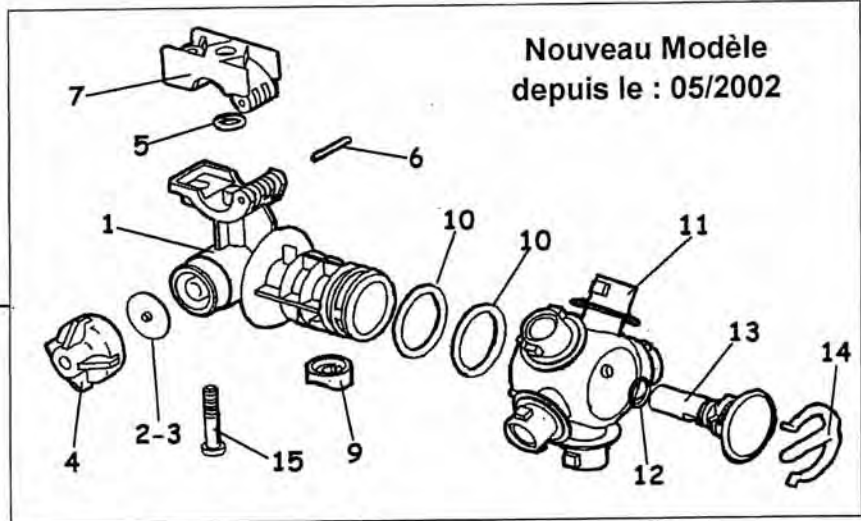

Pentajet complet
réf: 04 4324 00

Rep	Référence	Désignation	Nbr
1	04 4324 01	Corps de Pentajet	1
2	04 0892 10	Membrane	1
3	04 0892 20	Membrane <i>matière viton</i>	1
4	48 3808 00	Ensemble Clapet monté	1
5	04 4324 04	Joint torique 14,2x9,2x2,5 <i>viton</i>	1
6	04 4324 02	Axe	1
7	04 4324 03	Cavalier	1
8	04 4324 05	Joint torique 45x40x2,5 <i>viton</i>	1
9	04 4324 11	Joint coupelle <i>viton</i>	1
10	04 4324 06	Joint torique 35,5x28,5x3,5 <i>viton</i>	1
11	04 4324 07	Barillet 5 sorties	1
12	04 4324 08	Joint torique 14,2x11,2x1,5 <i>viton</i>	1
13	04 4324 09	Bouchon	1
14	04 4324 10	Clips	1
15	04 4324 12	Vis	1

PENTAJET-A

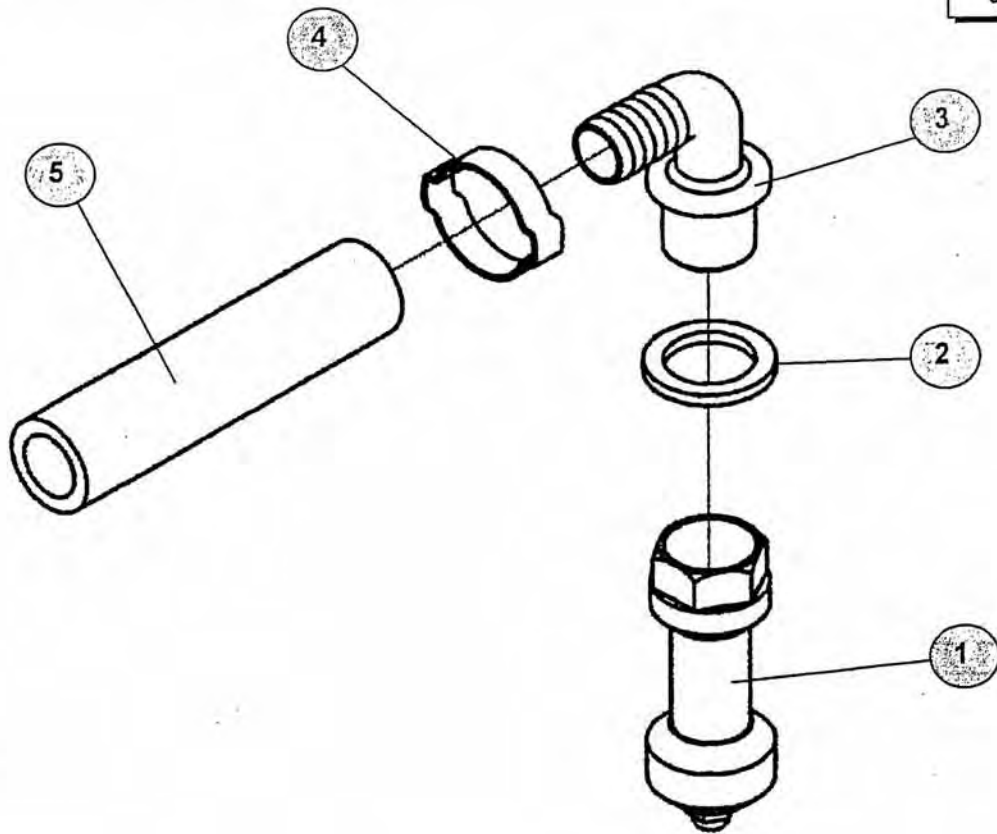

Rep	Référence	Désignation	Nbr
1	04 3991 20	Gyrolaveur	1
2	04 2231 00	Joint caoutchouc 21x30x3	1
3	04 1656 10	Coude à 90° ø16 - Filt. 1/2	1
4	04 0857 00	Collier pour tuyau de 16 int.	1
5	04 2033 00	Tuyau ø16 int.	1

Jet de bout de rampe

07/2001

MODIFICATION	
Date	Indice

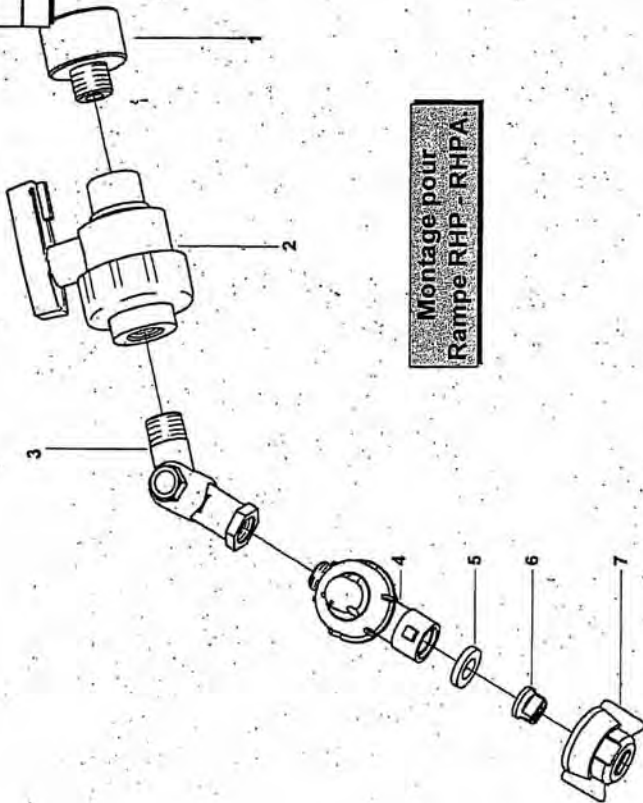

Montage pour
Rampe RHP - RHPA

Rep	Référence	Désignation	Nbr
1	48 5530 00	Réduction MIF 3/8-3/4	1
2	04 4430 00	Vanne 2 Voies F 3/8	1
3	04 3564 00	Porte Jet	1
4	04 3850 00	Anti-goutte	1
5	04 2399 00	Joint	1
6	04 3898 12	Buse Teejet OC 12	1
7	04 2397 20R	Ecroû rouge	1

JETBOUTRAMPE

Blanchard

Jet de bout de rampe

09/2001

MODIFICATION	
Date	Indice

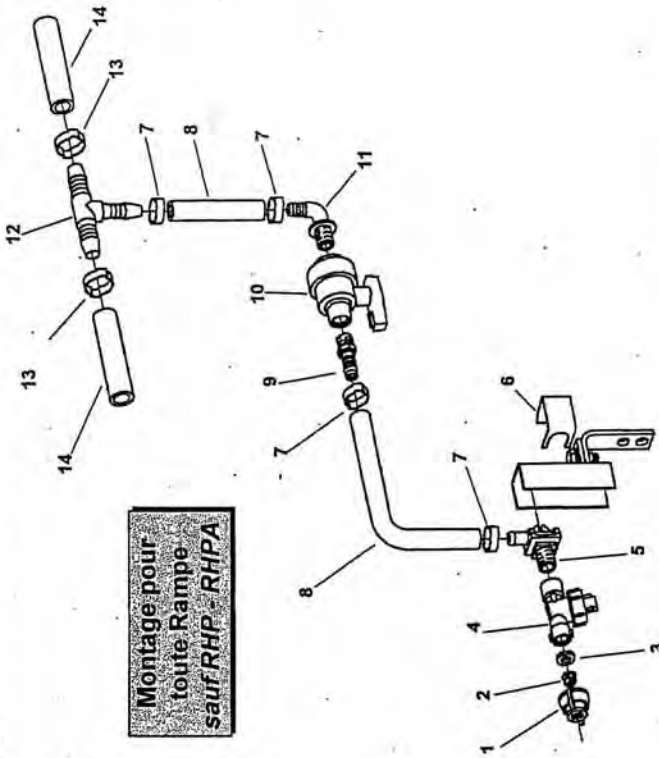

Montage pour
toute Rampe
SAUF RHP - RHPA

Rep	Référence	Désignation	Nbr
1	04 2397 20R	Ecroû rouge	1
2	04 3898 12	Buse Teejet OC 12	1
3	04 2399 00	Joint	1
4	04 3850 00	Anti-goutte	1
5	04 0707 00	Porte jet en L	1
6	04 0704 10	Attache inox	4
7	04 0734 00	Collier pour tuyau ø12 int	4
8	04 2032 00	Tuyau ø12 int	1
9	04 3923 00	Tubulure droite ø12 filt 3/8	1
10	04 4430 00	Vanne 2 voies 3/8	1
11	04 4430 00	Tubulure caudée ø12 filt 3/8	1
12	04 2479 00	Te 16 1/2	1
13	04 0857 00	Collier pour tuyau ø16 int	2
14	04 2033 00	Tuyau ø16 int	2

JETBOUTRAMPEALU

Blanchard

Jet de Bout de Rampe électrique

28/04/2004

MODIFICATION

Date	Indice

Montage sur Rampe RHPA - RVA

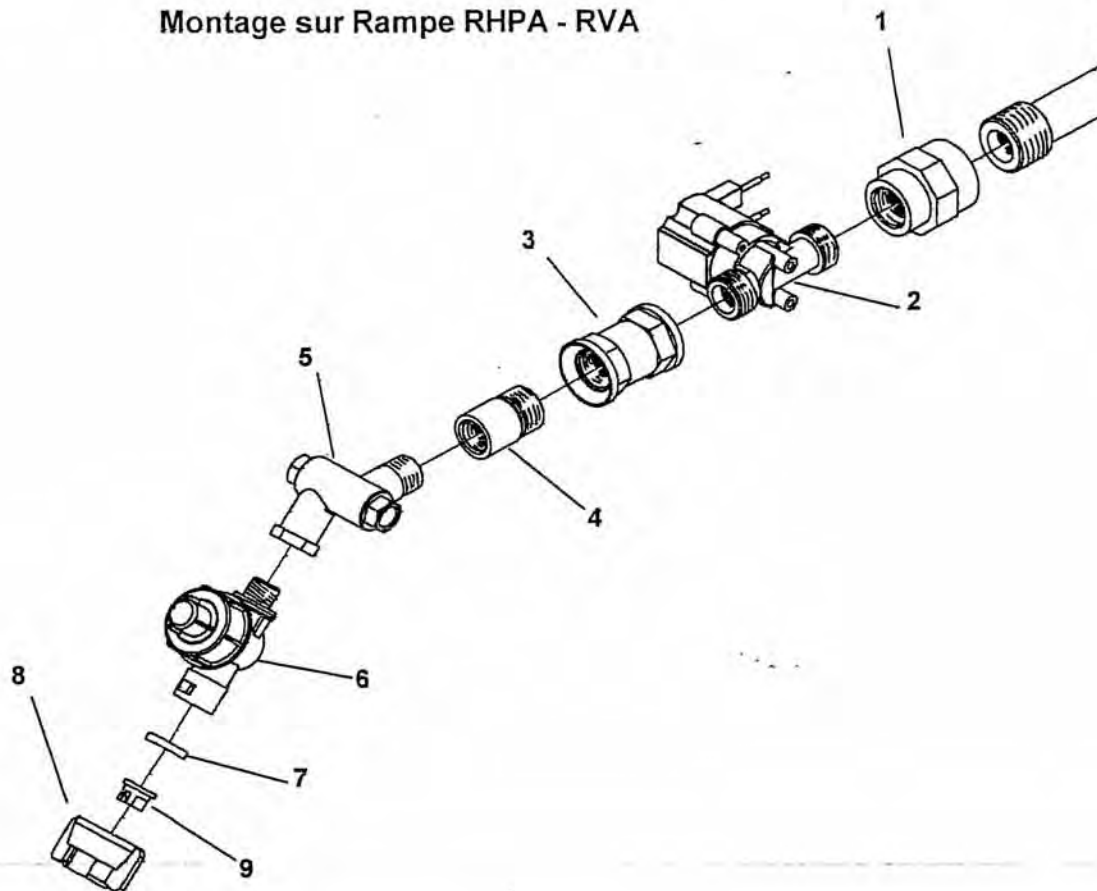

Rep	Référence	Désignation	Nbr
1	04 4621 00	Réduction F/F 3/4 - 1/2	1
2	04 4571 00	Jet de bordure 1/2	1
3	04 3919 00	Mamelon F/F 1/2	1
4	48 5563 00	Réduction M/F 1/2-3/8	1
5	04 3564 00	Porte buse articulé M 3/8 - F1/4	1
6	04 3850 00	Uni-jet M 1/4	1
7	04 2399 00	Joint	1
8	04 2397 20	Écrou de buse	1
9	04 3898 04	Buse OC ø4	1
	04 3898 06	Buse OC ø6	1
	04 3898 08	Buse OC ø8	1
	04 3898 12	Buse OC ø12	1

JET BOUT RAMPE ELECTRIQUE RHPA

Blanchard

Timon articulé ATL - GL 2300 à 3200

Groupe :

Feuille :

Date de création : 04/09/08

Modification

Date	Indice

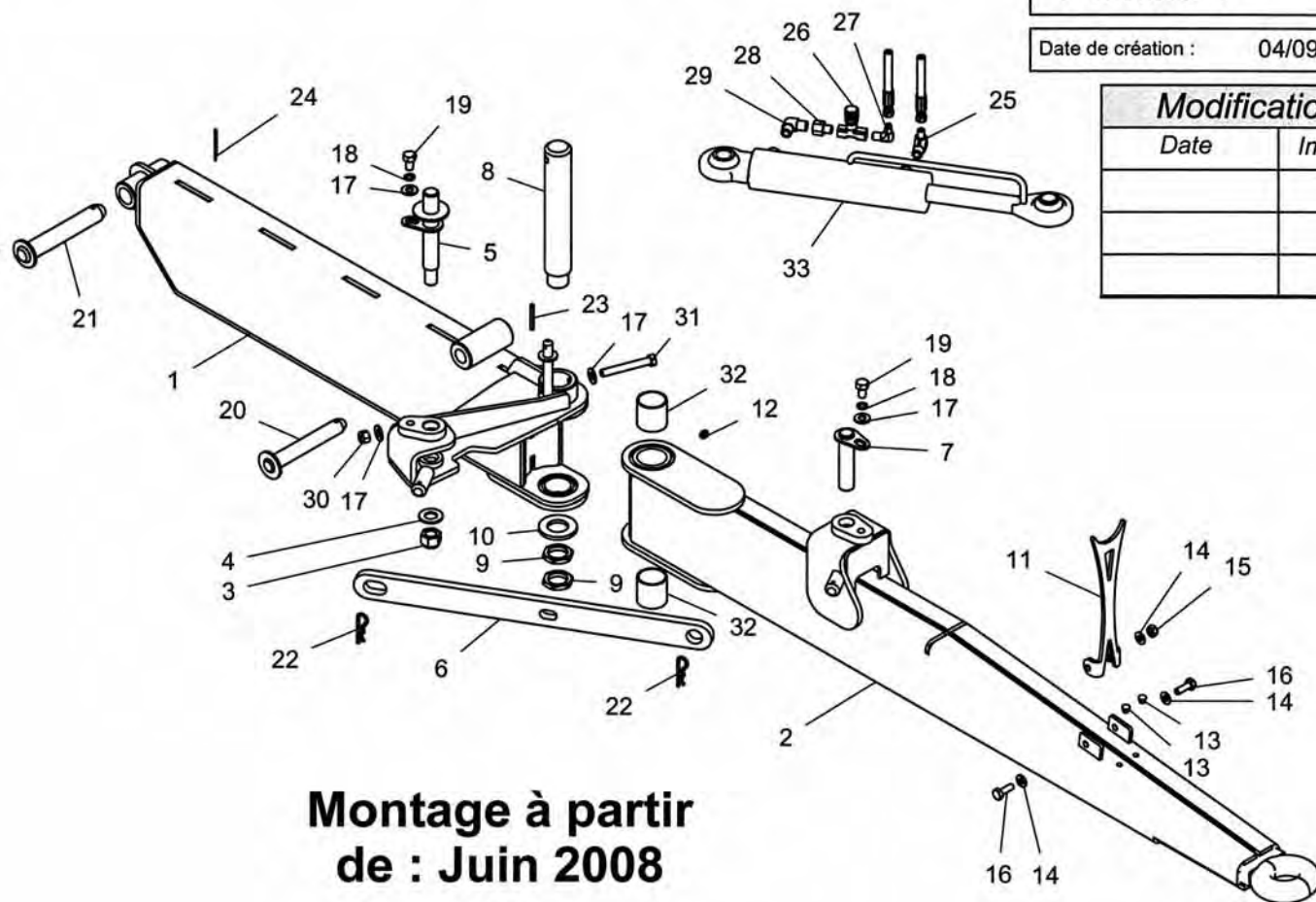

**Montage à partir
de : Juin 2008**

LISTE DE PIECES				LISTE DE PIECES			
Rep	N° DE PIECE	DESCRIPTION	QTE	Rep	N° DE PIECE	DESCRIPTION	QTE
1	840110	1/2 Timon Arrière	1	18	111400	Rondelle grower M12	2
2	840130	1/2 Timon Avant	1	19	111520	Vis M12x20	2
3	197620	Ecrou nylstop inox M20	1	20	565010	Broche ø25 long: 160	1
4	224720	Rondelle inox ø20	1	21	565031	Broche d'articulation ø30	1
5	840150	Broche Ø25.5 Pied Vérin	1	22	195100	Goupille Béta ø4	2
6	840145	Barre de Sécurité	1	23	061710	Goupille élastique 6x50 inox	1
7	840155	Broche Ø25.5 Tête vérin	1	24	195760	Goupille ø5x60	1
8	840159	Arbre Timon Articulé	1	25	150920	Adaptateur coudé 90° 3/8 - 7/16	1
9	105300	Ecrou fin M35x150	2	26	252810	Limiteur Bleu	1
10	840158	Rondelle Ø65	1	27	150910	Adapt. coudé M/M 1/4 - 7/16	1
11	850505	Supp cardan timon ATL GL	1	28	412000	Rehausse GM 1/4 - GF 3/8	1
12	081100	Graisseur droit M10x150	1	29	150940	Coude 90° male	1
13	217930	Bouchon M10 F	2	30	197612	Ecrou nyl inox M12	1
14	224710	Rondelle inox ø10	4	31	111590	Vis TH inox M12x90	1
15	197610	Ecrou nylstop inox M10	2	32	466920	Coussinet autolubrifiante ø45int. H=50	2
16	225000	Vis H inox M10x30	2	33	692221	Verin de ø30 c200	1
17	224712	Rondelle ø12 inox	4				

Timon articulé 2300 à 3200 ATL - GL

Timon articulé GL 4000-4500

Groupe :

Montage à partir de Janvier 2006

Feuille :

Date de création : 19/04/2006

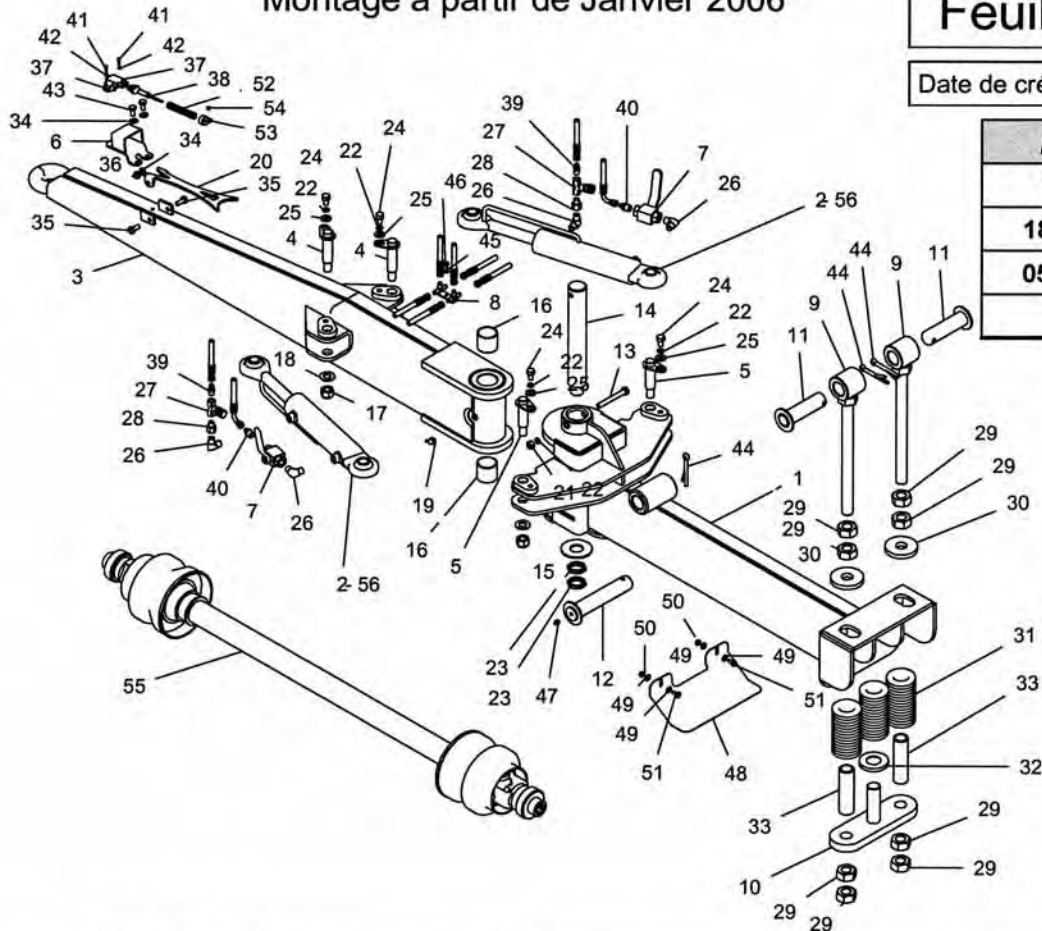

Modification	
Date	Indice
18/12/06	A
05/09/07	B

Timon GL 4000 - 4500 Janv2006 - B

Liste de pièces				Liste de pièces			
Rep	N° DE PIECE	DESCRIPTION	QTE	Rep	N° DE PIECE	DESCRIPTION	QTE
1	48 850570	Timon arti. arriere GL 4000	1	29	04 193930	Ecrou M30	8
2	48 692221	Verin de ø30 c200	2	30	48 853176	Rondelle ø90	2
3	48 850520	Timon arti.avant GL 4000	1	31	04 414000	Ressort ø19 int.	3
4	48 850597	Broche ø25.4 - L=115	2	32	04 853177	Rondelle ø80	1
5	48 850590	Broche ø25.4 - L=105	2	33	48 853184	Tube guide	2
6	48 850181	Support capteur angulaire	1	34	04 224710	rondelle inox ø10	4
7	04 151575	Vanne 1/4 tour F-F 3/8	2	35	04 225025	Vis Hinox M10x25	2
8	48 692325	Ens. 2 T hydrau MMM 7/16	1	36	04 197610	Ecrou nylstop inox M10	2
9	48 853180	Guide ressort	2	37	04 458360	Capteur angulaire	1
10	48 853173	Guide	1	38	04 458340	Cable	1
11	48 853190	Axe de fixation susp timon GL	2	39	04 151330	Adapteur M-M 1/4 - 7/16	2
12	48 853185	Axe de fixation	1	40	04 151340	Adapteur M/M 3/8 - 7/16	2
13	04 115100	Vis TH M12x100 inox	1	41	04 222600	Vis cyl. fendu M4x16	2
14	48 850581	Arbre timon arti. GL 4000	1	42	04 224110	Rondelle inox ø4	2
15	48 850582	Rondelle timon arti. ø36x84x4	1	43	04 225020	Vis H M10x20 Inox	2
16	04 850515	Douille autolubrifié	2	44	04 194210	Goupille fendu inox ø10x71	3
17	04 1976 20	Ecrou nylstop inox M20	4	45	04 224706	Rondelle inox ø6	1
18	04 2247 20	Rondelle inox ø20	4	46	04 224410	Vis H M6x10 inox	1
19	04 088800	Graisneur coudé 45° M10x150	1	47	04 081100	Graisneur droit M10x150	1
20	48 850505	Supp cardan timon ATL GL	1	48	48 850065	Défecteur de timon	1
21	04 225112	Ecrou M12 inox	1	49	04 224700	Rondelle inox ø8	4
22	04 111400	Rondelle grower M12	5	50	04 197608	Ecrou inox nylstop M8	2
23	04 105300	Ecrou fin M35x150	2	51	04 134900	Vis H M8x16	2
24	04 111520	Vis M12x20	4	52	04 445350	Gaine fendu noir ø12	1
25	04 224712	Rondelle ø12 inox	4	53	04 418910	Collier H13P	1
26	04 150940	Coude 90° male	4	54	04 194813	Rivet pop 4.8x13	1
27	04 252810	Limiteur Bleu	2	55	04 199250	Transmission double homociné	1
28	04 412000	Rehausse GM 1/4 - GF 3/8	2	56	04 2361 77	Pochette de joints	1

Ens pièces capteur angulaire

Montage sur timon avec essieu directeur

Groupe :

Feuille :

Date de création : 15/03/06

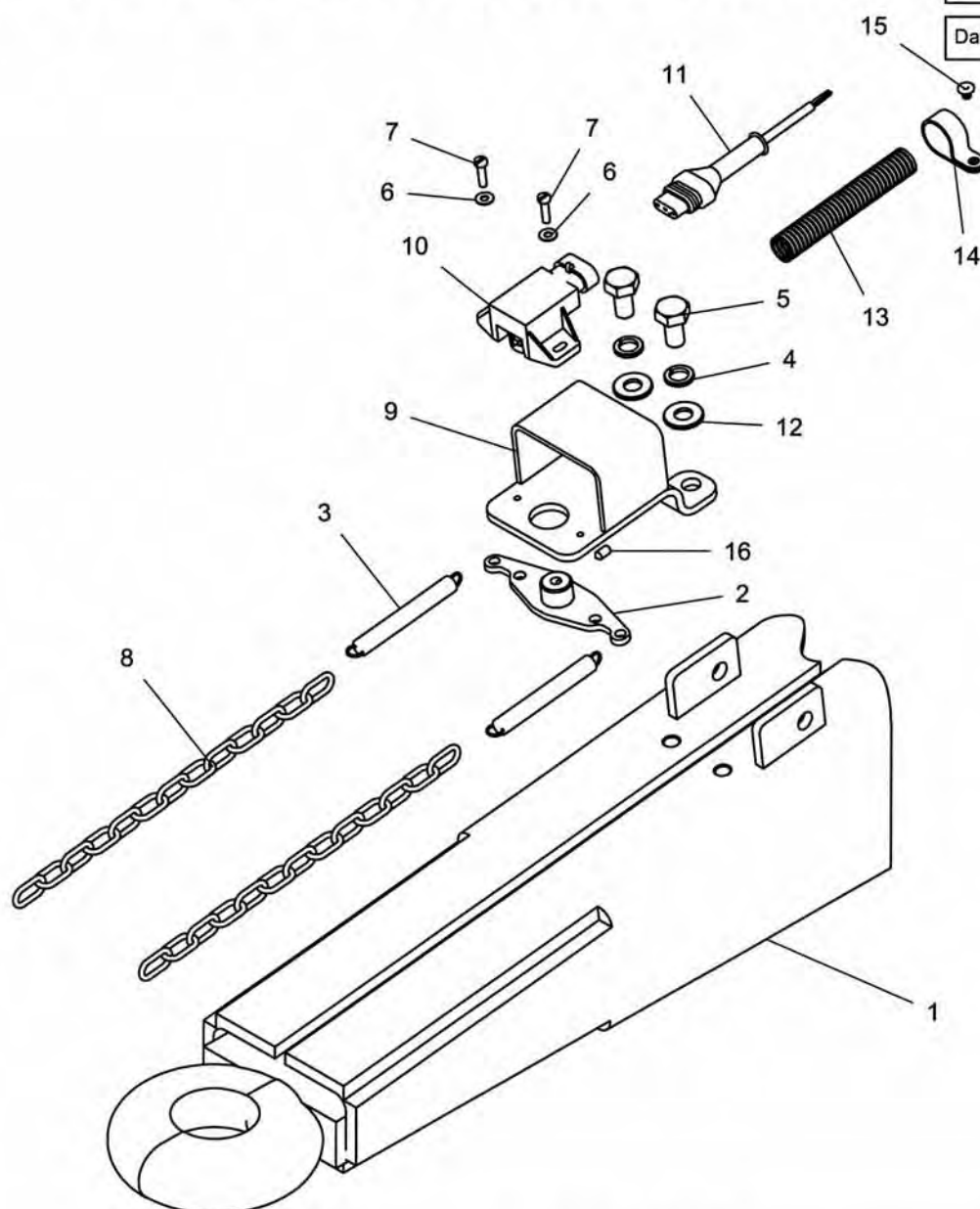

Modification	
Date	Indice
29/04/08	A

LISTE DE PIECES			
Rep	N° DE PIECE	DESCRIPTION	QTE
1	48 8501 00	Timon droit GL	1
1	48 5650 09	Timon droit ATL - GL 3200	1
2	48 8501 87	Palonier capteur OC 200	1
3	04 4500 90	Ressort	2
4	04 1114 10	Rondelle grower inox ø10	2
5	04 2250 20	Vis H M10x20 Inox	2
6	04 2241 10	Rondelle inox ø4	2
7	04 2226 00	Vis cyl. fendu M4x16	2
8	04 4617 00	Chaine inox ø3 - ø10x13 mailles	2
9	48 8501 81	Support capteur angulaire	1
10	04 4583 60	Capteur angulaire	1
11	04 4583 40	Cable 10 mètres	1
12	04 2247 10	Rondelle inox ø10	2
13	04 4453 50	Gaine fendue noire ø12	1
14	04 4189 10	Collier H13P	1
15	04 1948 13	Rivet pop 4.8x13	1
16	04 1947 15	Vis poiteau ø5x10	1

Pièces capteur timon - A ATL - GL

BEQUILLE ESCAMOTABLE

16/10/03

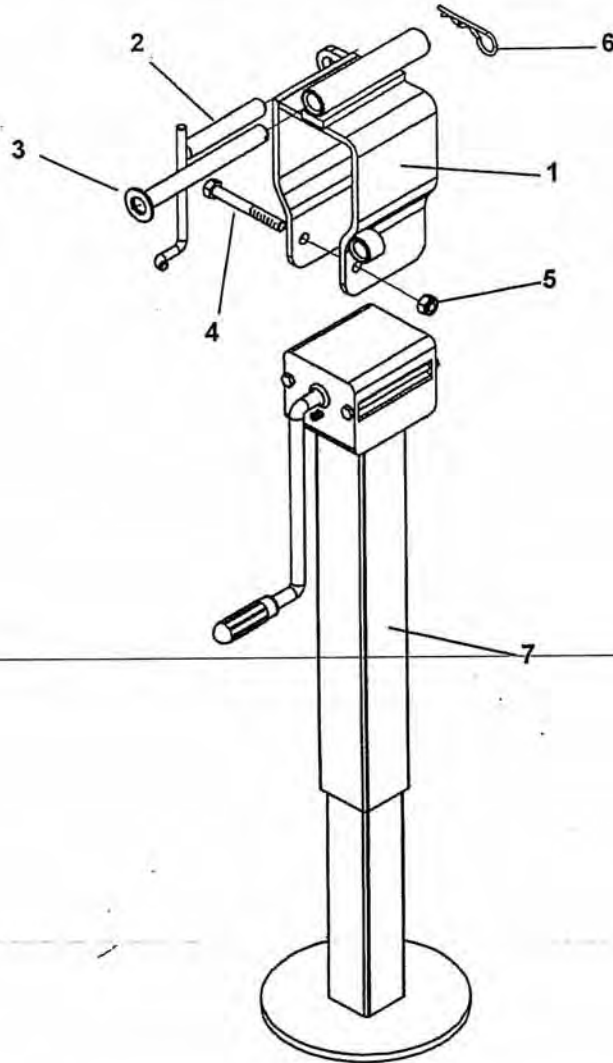

MODIFICATION	
Date	Indice

Rep	Reference	Désignation	Nbr
1	48 5603 15	Coiffe béquille	1
2	48 5603 10	Verrou	1
3	48 5603 17	Broche ø19 x190	1
4	04 1151 00	Vis H M12x100	1
5	04 1381 12	Écrou frein M12	1
6	04 1951 00	Goupille bêta ø4	1
7	48 2146 10	Béquille	1

BEQUILLE ESCAMOTABLE ATL

Blanchard

CADRE AVANT ATL-GL jusqu'à 3200 l.

13/07/2004

MODIFICATION

Date	Indice

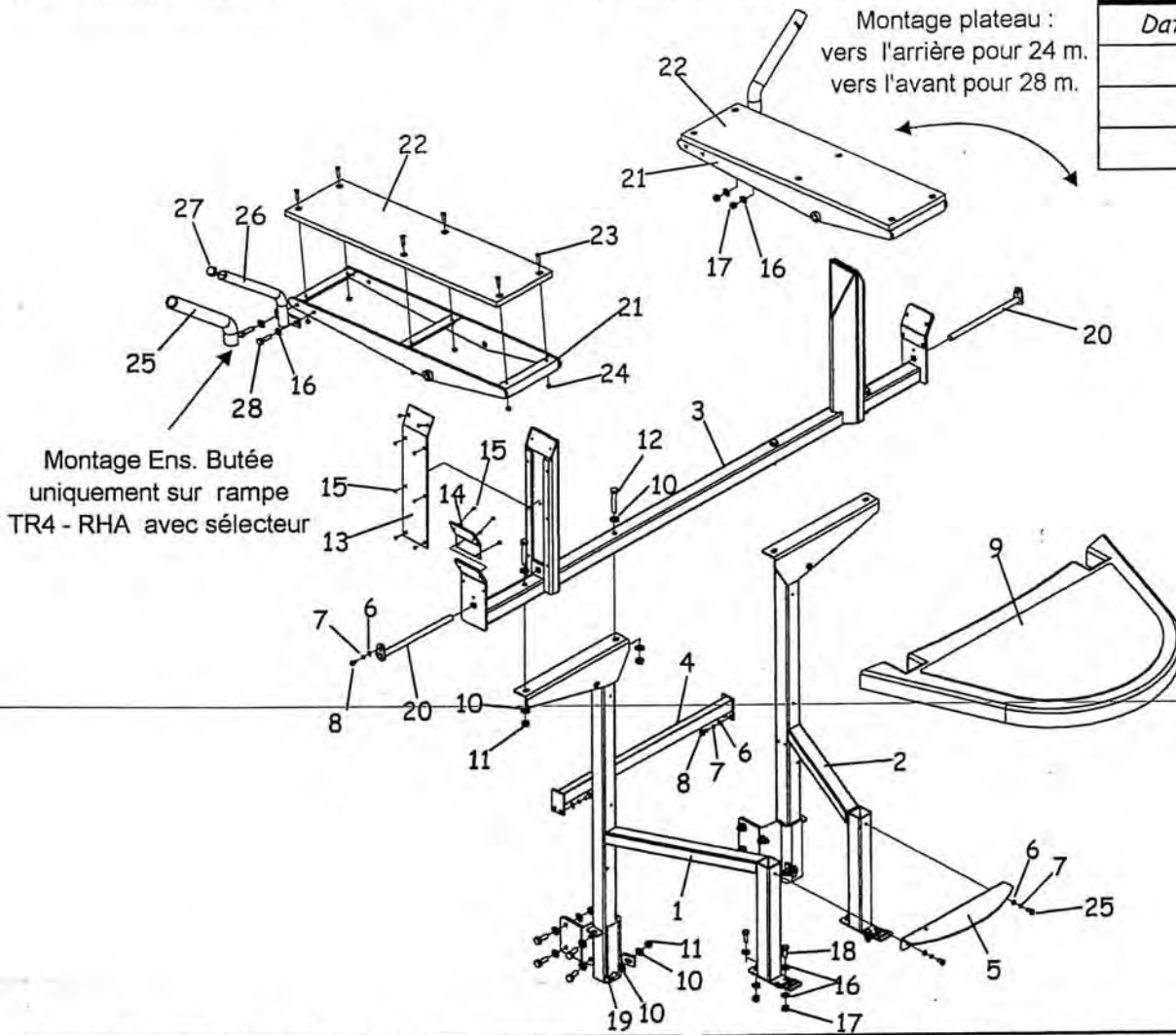

Rep	Référence	Désignation	Nbr
1	48 8530 01	Chaise droite	1
2	48 8530 09	Chaise gauche	1
3	48 8530 20	Support rampe ATL	1
4	48 5602 19	Traverse	1
5	48 5604 01	Support plateforme	1
6	04 2247 00	Rondelle inox ø8	8
7	04 1114 08	Rondelle grower inox ø8	8
8	04 1349 00	Vis H inox M8x16	6
9	04 4256 10	Plateforme + cuve lave mains	1
10	04 2247 14	Rondelle inox ø14	28
11	04 1976 14	Écrou frein inox M14	9
12	04 1150 90	Vis H inox M14x90	4
13	48 5500 95	Plaque plastique grand modèle	2
14	48 5500 96	Plaque plastique petit modèle	2
15	04 1948 16	Rivet pop ø4,8x14	24
16	04 2247 12	Rondelle inox ø12	16
17	04 1976 12	Écrou inox M12	13
18	04 1115 35	Vis H inox M12x35	4

Rep	Référence	Désignation	Nbr
19	04 1150 40	Vis H inox M14X40	10
20	48 5602 57	Broche ø20 long. 340	2
21	48 3681 20	Bascule nue ATL	2
22	48 5602 52	Plaque c/plaqué	2
23	04 2239 35	Vis TF Hc inox M8X35	12
24	04 1976 08	Écrou M8	12
25	04 2039 35	Tuyau ø35 int.	
26	48 5602 55	Ens. Butée rampe	2
27	04 2182 00	Embout noir	2
28	04 1115 45	Vis H inox M12X45	4

Blanchard

Echelles sur Atlantique - Grand-Large

05/011/2002

MODIFICATION

Date	Indice
07/11/05	A

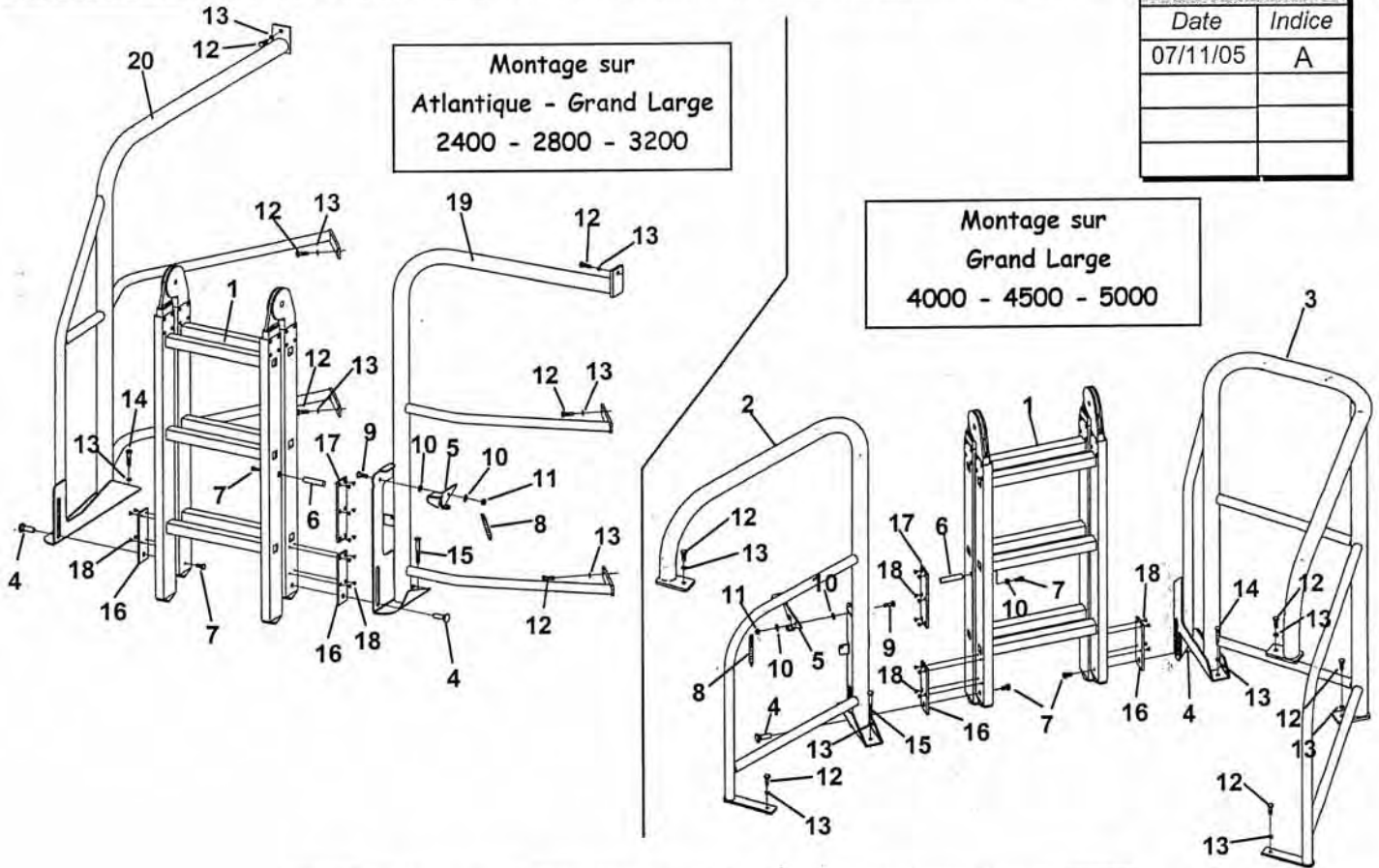

Rep	Référence	Désignation	Nbr
1	41 5601 40	Échelle alu complète avec plaques de jeu	1
2	48 5601 01	Rambarde alu côté gauche sur Grand Large	1
3	48 5601 02	Rambarde alu côté droit sur Grand Large	1
4	48 4500 88	Pion échelle	2
5	10 5602 61	Verrou	1
6	48 5601 03	Pion de verrou	1
7	04 1349 00	Vis H inox M8x16	3
8	04 4500 90	Ressort	1
9	04 4045 10	Vis Poëlier inox M8x25	1
10	04 2247 00	Rondelle ø8 inox	3
11	04 1976 08	Ecrou frein inox M8	1
12	04 0812 25	Vis H inox M8x25	5
13	04 1114 08	Rondelle grower ø8 inox	7
14	04 0812 00	Vis H inox M8x40	1
15	04 0812 70	Vis H inox M8x70	1
16	48 5601 04	Plaque de jeu bas	2
17	48 5601 06	Plaque de jeu haut	1
18	04 1948 16	Rivet Pop ø4,8x14	14
19	48 5602 31	Rambarde alu côté gauche sur Atlantique	1
20	48 5602 32	Rambarde alu côté droit sur Atlantique	1

ECHELLES - A

Blanchard

Modification

Date	Indice
12/11/08	A

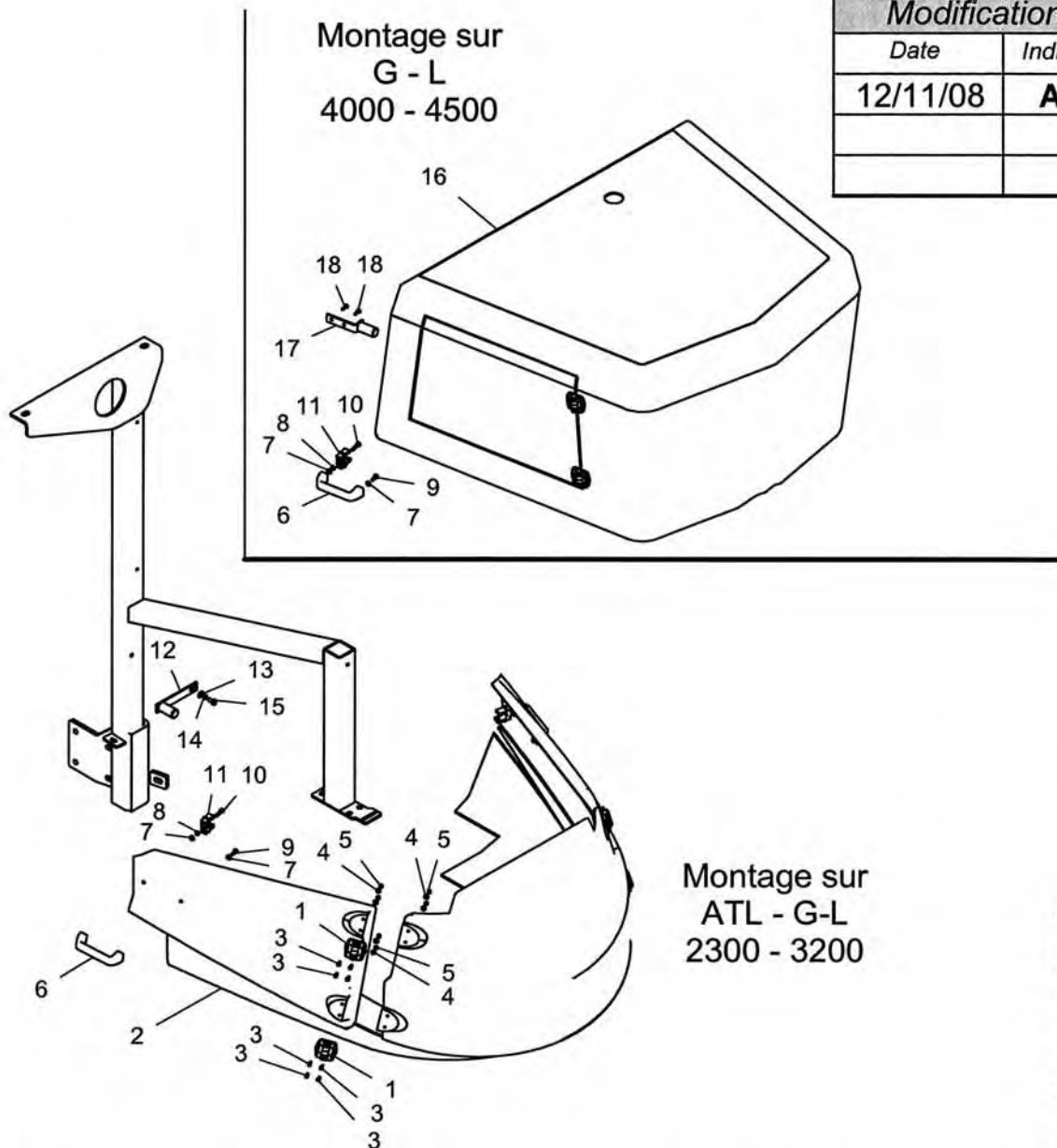

Montage sur
ATL - G-L
2300 - 3200

Portes habillage - A ATL-GL

LISTE DE PIECES				LISTE DE PIECES			
Rep	N° DE PIECE	DESCRIPTION	QTE	Rep	N° DE PIECE	DESCRIPTION	QTE
1	04 4181 00	Charnière	8	10	04 2244 33	Vis Chc M6x25 inox	4
2	04 4256 20	Habillage capot	3	11	04 4259 00	Collier de fixation ø25	4
3	04 2240 00	Vis cyl. fendu 5x16	16	12	48 5604 10	Patte fermeture capot	1
4	04 2241 00	Rondelle ø5 inox	16	13	04 2247 00	Rondelle inox ø8	1
5	04 2240 10	Ecrou inox M5	16	14	04 1114 08	Rondelle grower inox ø8	1
6	04 3905 30	Poignée	4	15	04 1349 00	Vis H M8x16	1
7	04 2247 06	Rondelle inox ø6	8	16	04 2844 00	Capot passerelle GL	1
8	04 4325 09	Ecrou inox M6	4	17	48 5604 02	Patte fermeture capot	2
9	04 2244 16	Vis H M6x16	4	18	04 1889 20	Vis tole inox	4

Ens. Essieu droit 320x75

Groupe : **D**

Feuille : **D-20**

Date de création : 16/10/07

Modification	
Date	Indice

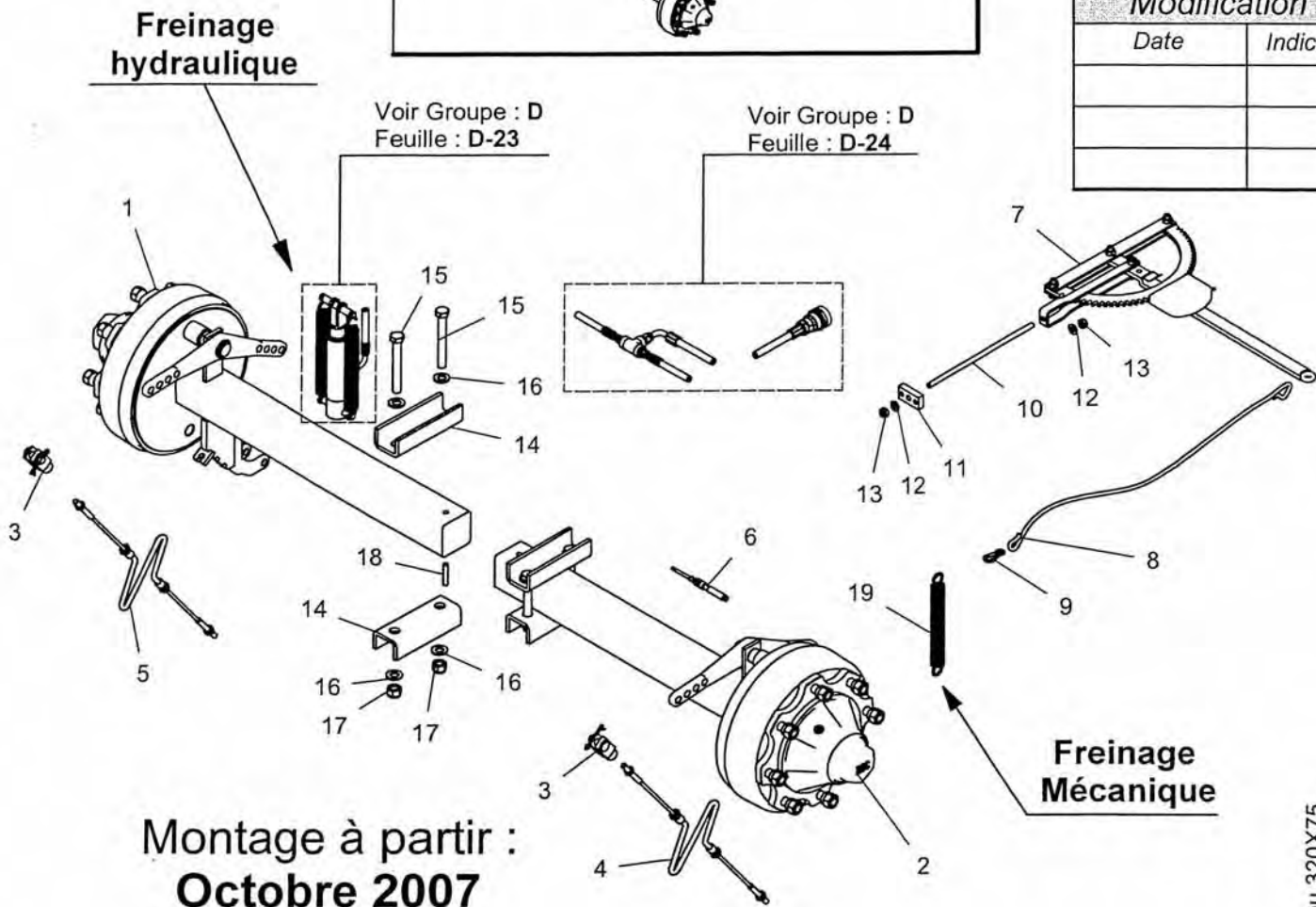
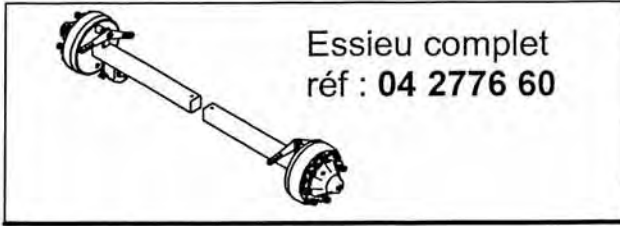

Montage à partir :
Octobre 2007

LISTE DE PIECES			
Rep	N° DE PIECE	DESCRIPTION	QTE
1	04 5466 51	Demi essieu 320x75 gauche	1
2	04 5466 52	Demi essieu 320x75 droit	1
3	04 2777 86	Ens chape + axe + rondelle	2
4	04 3907 10	Cable de frein L=1m80	1
5	04 5466 32	Cable de frein 2m80	1
6	04 4623 60	Capteur de vitesse à effet HALL PNP	1
7	04 2795 00	Levier de frein	1
8	04 3939 08	Drisse ø8	1
9	04 4579 00	Mousqueton alpin	1
10	04 2777 76	Tige filtée	1
11	04 2777 78	Palonier	1
12	04 2247 10	Rondelle inox ø10	2
13	04 1976 10	Ecrou nylstop inox M10	2
14	48 7501 30	Bride	4
15	04 1151 130	Vis TH inox M16x130	4
16	04 2247 16	Rondelle Inox ø16	8
17	04 1976 16	Ecrou nylstop inox M16	4
18	04 4133 50	Goupille élastique ø10x50	2
19	04 2777 64	Ressort ø28 -ø5x240	1

Groupe D feuille D-20 Essieu 320X75

Pièces 1/2 essieu 320x75 côté gauche

Groupe : **D**

Feuille : **D-21**

Date de création : 16/10/2007

Modification

Date	Indice

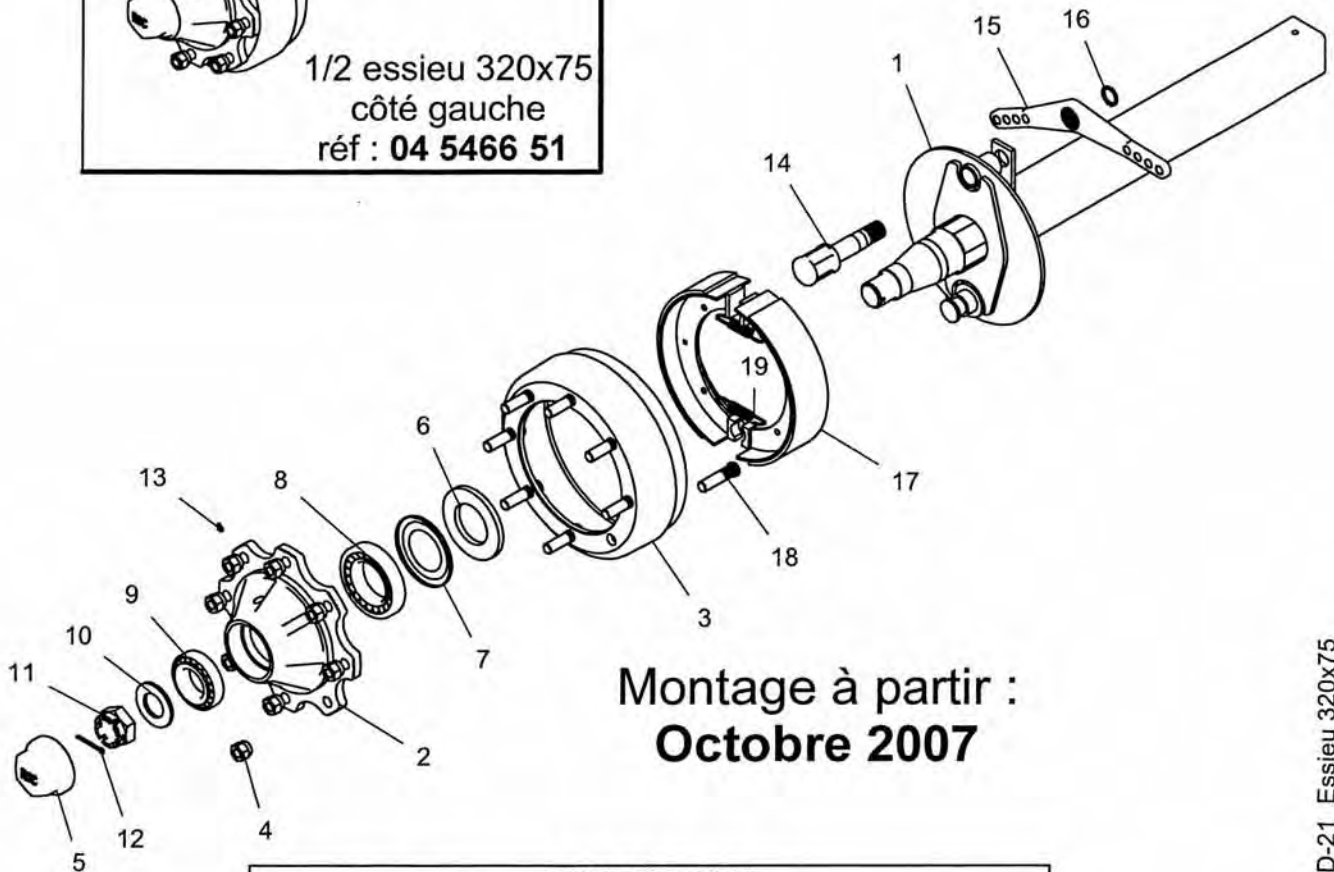
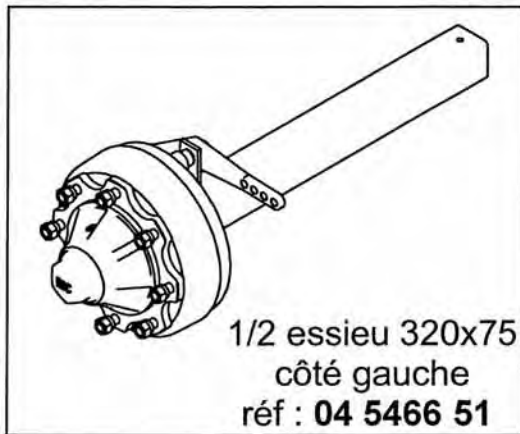

Montage à partir :
Octobre 2007

LISTE DE PIÈCES

Rep	N° DE PIÈCE	DESCRIPTION	QTE
1	04 5466 53	Ens fusée soudée côté gauche	1
2	04 5466 55	Moyeu 808-908XF1	1
3	04 5466 57	Tambour 320x75 8 trous	1
4	04 2777 20	Ecrou M18x150	8
5	04 2776 10	Chapeau de moyeu ø101.5	1
6	04 2777 52	Rondelle d'appui ø75x130x10	1
7	04 2777 51	Joint métallique 30215	1
8	04 2777 49	Roulement conique RC 30215	1
9	04 2777 47	Roulement conique RC 32211	1
10	04 2777 46	Rondelle ø45x80x5	1
11	04 2777 45	Ecrou HK 45x200	1
12	04 2777 44	Goupille	1
13	04 2777 66	Graisseur M6x100	1
14	04 5466 61	Came 320x75D - L=115	1
15	04 5466 60	Biellette double ø30 brochée	1
16	04 2777 55	Circlips ø30	1
17	04 5466 62	Machoire 320x75D	2
18	04 5466 58	Goujon cranté M18x150	8
19	04 5466 63	Ressort ø16	2

Groupe D feuille D-21 Essieu 320x75

Pièces 1/2 essieu 320x75 côté droit

Groupe : **D**

Feuille : **D-22**

Date de création : 17/10/07

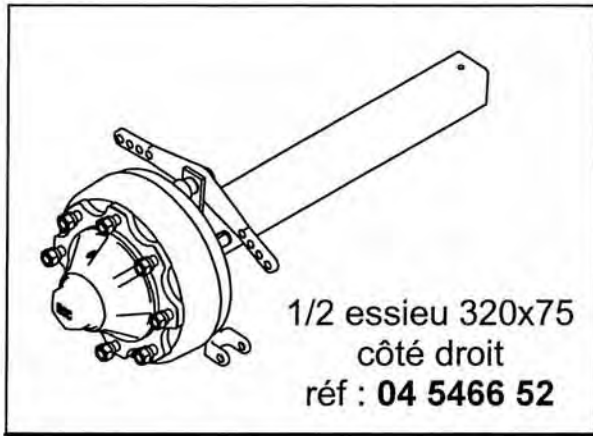

Modification	
Date	Indice

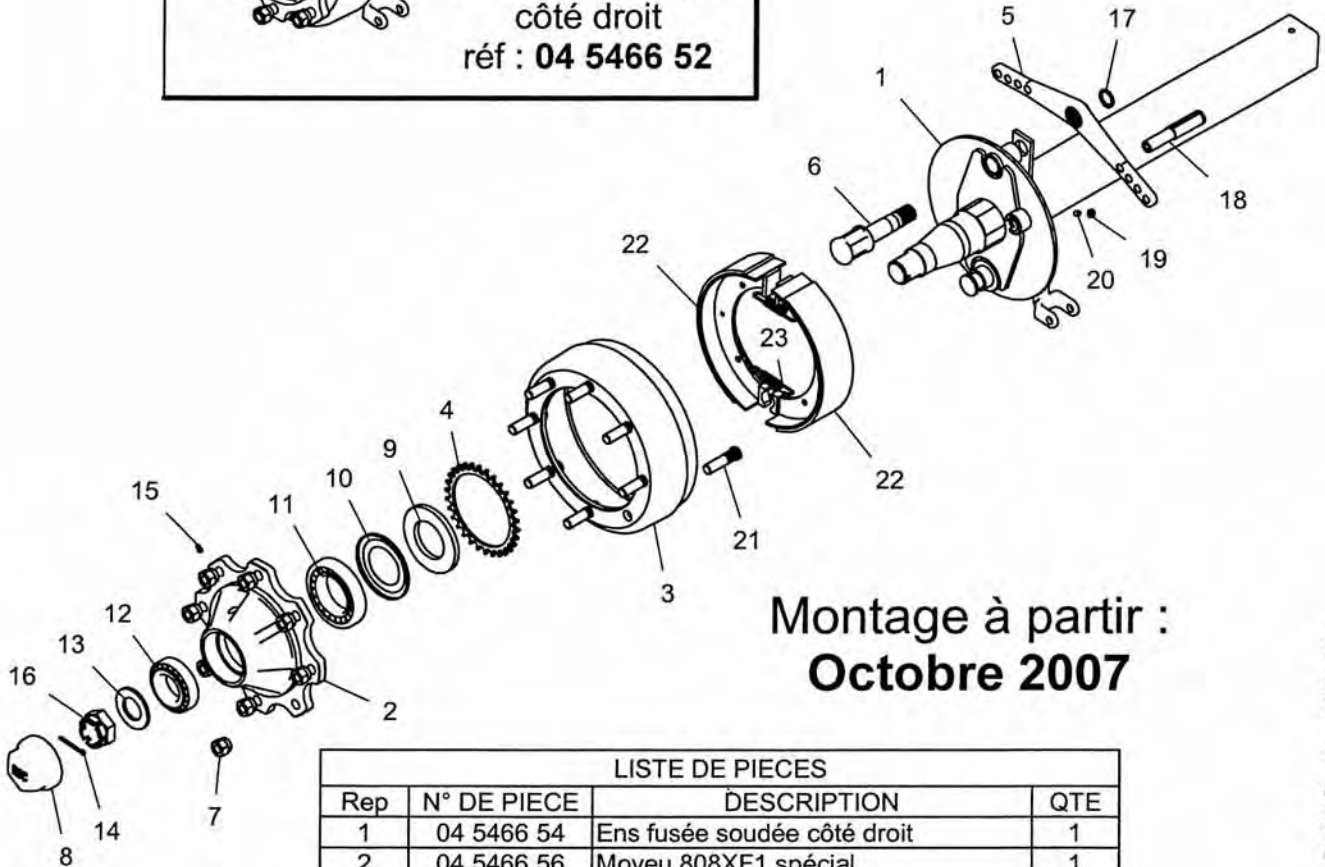

Montage à partir :
Octobre 2007

LISTE DE PIECES			
Rep	N° DE PIECE	DESCRIPTION	QTE
1	04 5466 54	Ens fusée soudée côté droit	1
2	04 5466 56	Moyeu 808XF1 spécial	1
3	04 5466 57	Tambour 320x75 8 trous	1
4	04 5466 59	Couronne de captage	1
5	04 5466 60	Biellette double ø30 brochée	1
6	04 5466 61	Came 320x75D - L=115	1
7	04 2777 20	Ecrou M18x150	8
8	04 2776 10	Chapeau de moyeu ø101.5	1
9	04 2777 52	Rondelle d'appui ø75x130x10	1
10	04 2777 51	Joint métallique 30215	1
11	04 2777 49	Roulement conique RC 30215	1
12	04 2777 47	Roulement conique RC 32211	1
13	04 2777 46	Rondelle ø45x80x5	1
14	04 2777 44	Goupille	1
15	04 2777 66	Graisneur M6x100	1
16	04 2777 45	Ecrou HK 45x200	1
17	04 2777 55	Circlips ø30	1
18	04 5466 66	Support capteur monobloc	1
19	04 5466 64	Ecrou HM M8	1
20	04 5466 65	Vis SS T M8 L=12	1
21	04 5466 58	Goujon cranté M18x150	8
22	04 5466 62	Machoire 320x75D	2
23	04 5466 63	Ressort ø16	2

Groupe D feuille D-22 Essieu 320x75

Kit freinage hydraulique

Groupe : **D**

Feuille : **D-23**

Date de création : 17/10/07

Modification

Date	Indice

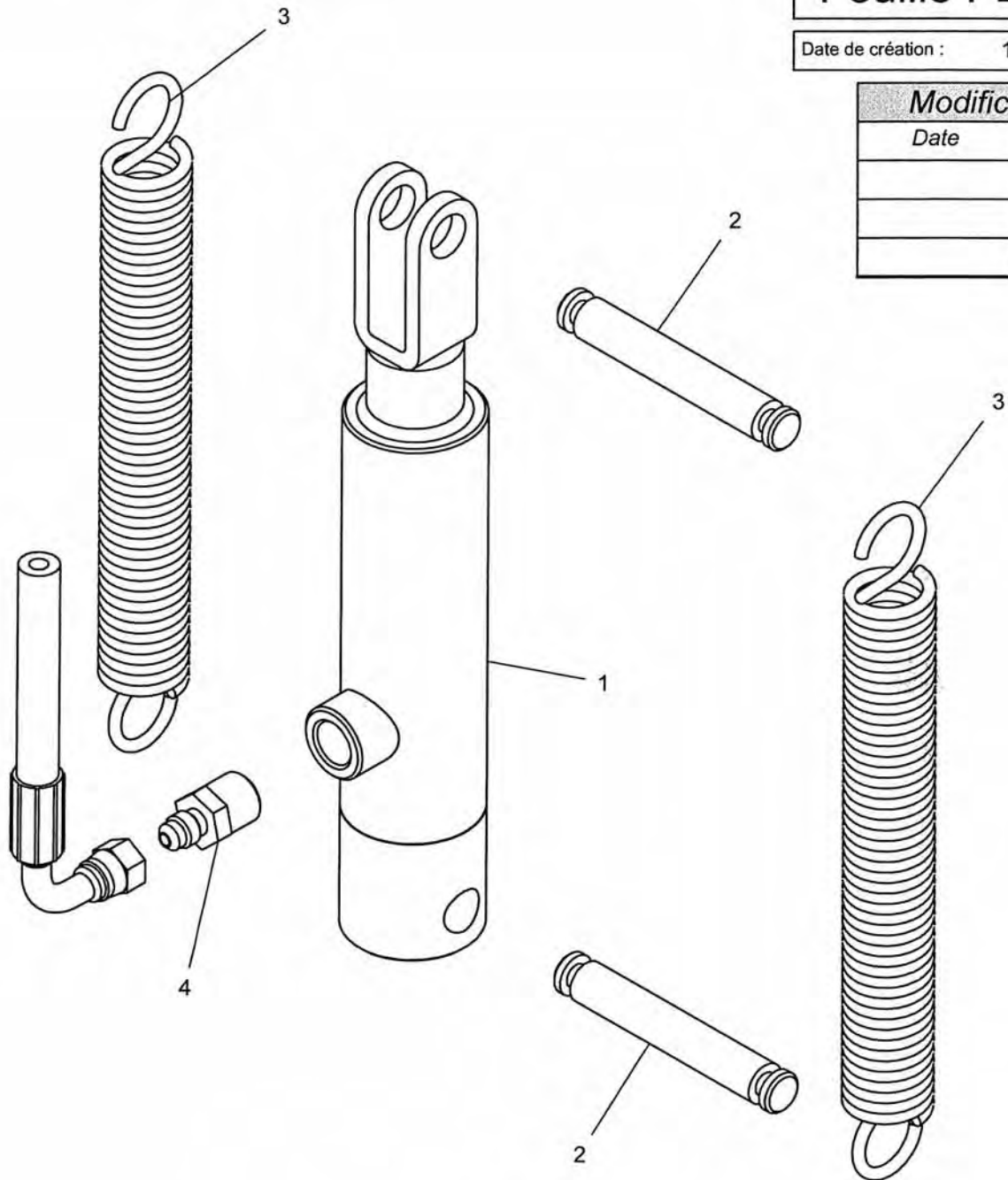

Montage à partir :
Octobre 2007

Groupe D feuille D-23 Essieu 320x75

LISTE DE PIECES			
Rep	N° DE PIECE	DESCRIPTION	QTE
1	04 5466 00	Verin ø30x110	1
2	04 5466 01	Axe ø14 L= 94	2
3	04 2777 64	Ressort ø28 -ø5x240	2
4	04 1513 40	Adapteur M/M 3/8 - 7/16	1

Modification

Date	Indice

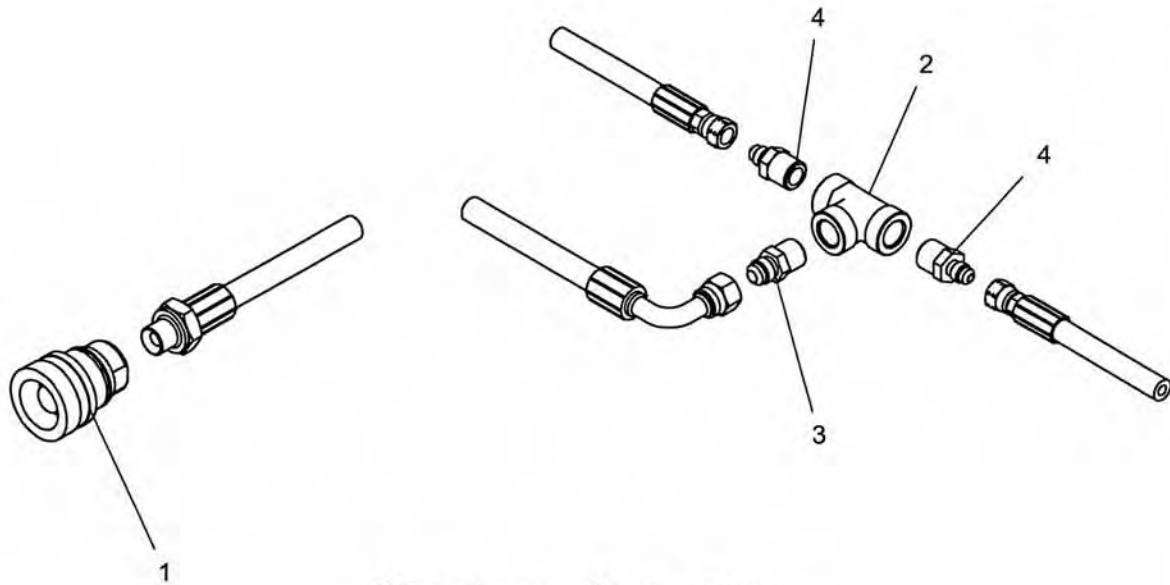

Montage à partir :
Octobre 2007

LISTE DE PIECES			
Rep	N° DE PIECE	DESCRIPTION	QTE
1	151450	Demi valve à bille	1
2	151550	Adapteur en T F/F/F 3/8	1
3	150310	Adapteur 9/16 - 3/8	1
4	151340	Adapteur M/M 3/8 - 7/16	2

Pièces pour 1/2 essieu DR 400x100

MODIFICATION	
Date	Indice

1/2 Essieu gauche nu
réf: 48 2776 41

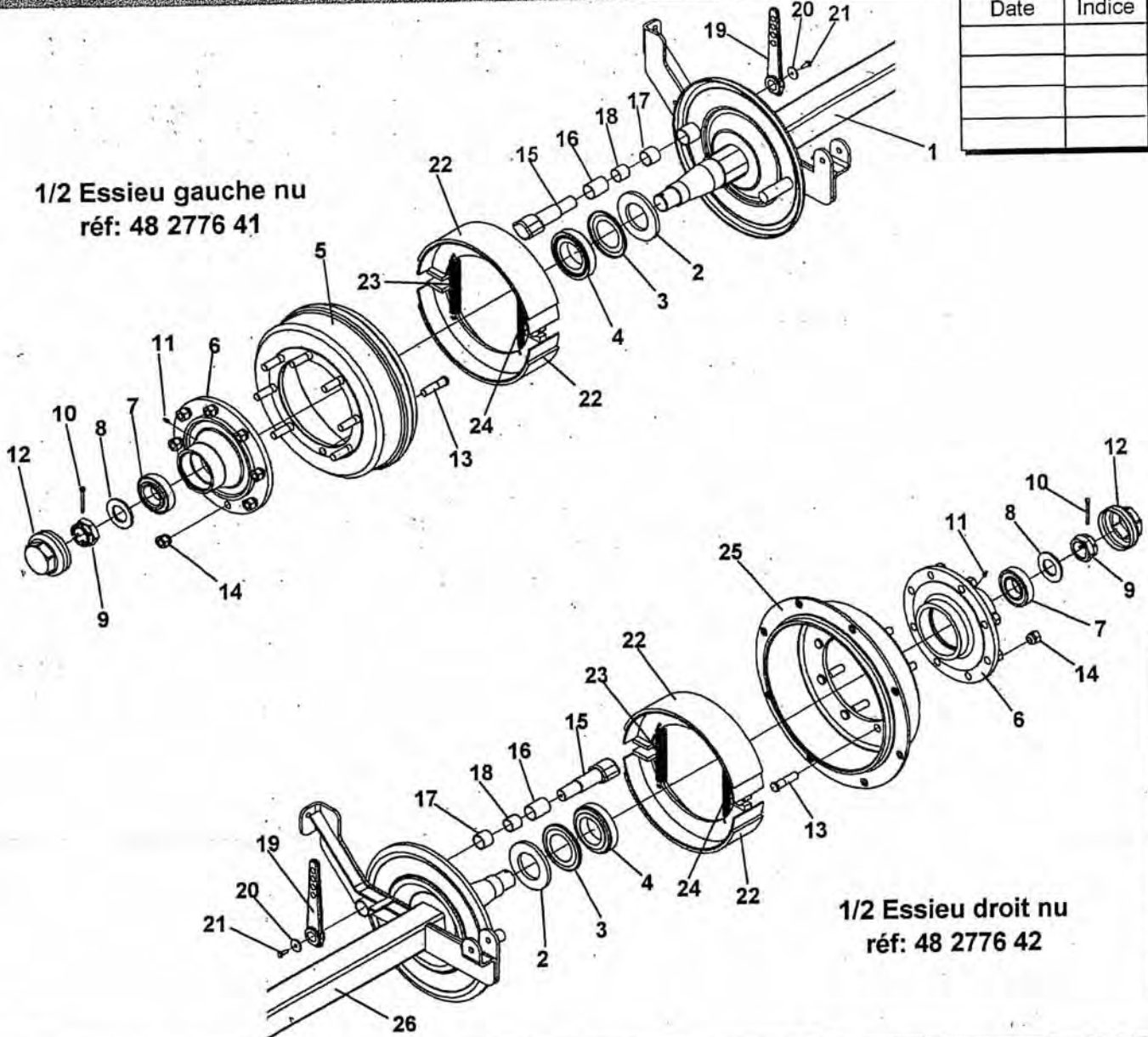

1/2 Essieu droit nu
réf: 48 2776 42

PIECES ESSIEU 400x100

Rep	Référence	Désignation	Nbr	Rep	Référence	Désignation	Nbr
1	48 2778 33	Ens. Fusée soudé côté gauche	1	16	04 2778 08	Bague anti-friction ø35x50	1
2	04 2777 52	Rondelle d'appui	1	17	04 2778 07	Entretoise	1
3	04 2777 51	Joint métallique	1	18	04 2778 09	Bague anti-friction ø30x30	1
4	04 2777 49	Rondelle conique RC 30215	1	19	04 2777 99	Biellette 4 trous	1
5	04 2777 93	Tambour 400 X100s	1	20	04 2778 24	Rondelle plate	1
6	04 2777 48	Moyeu 808 A	1	21	04 1874 00	Vis H. 8/8 M8x20	1
7	04 2777 47	Roulement conique RC 32211	1	22	04 2777 94	Mâchoire 400x100	2
8	04 2777 46	Rondelle	1	23	04 2778 01	Ressort de rappel côté came	1
9	04 2777 45	Écrou HK 45x200	1	24	04 2778 05	Ressort de rappel point fixe	1
10	04 2777 44	Goupille	1	25	04 2778 04	Tambour + couronne	1
11	04 2777 66	Graisseur M6X100	1	26	48 2778 32	Ens. Fusée soudé côté droit	1
12	04 2776 10	Chapeau de moyeu ø101,5	1	27			
13	04 2777 10	Goujon ø18x150	1	28			
14	04 2777 20	Écrou M18x150	8	29			
15	04 2777 96	Came courte long: 125	8	30			

ENS. ESSIEU DR400x130

Frein pneumatique 1 circuit

24/10/2002

MODIFICATION

Date	Indice
05/12/02	A
07/01/03	B
10/09/03	C

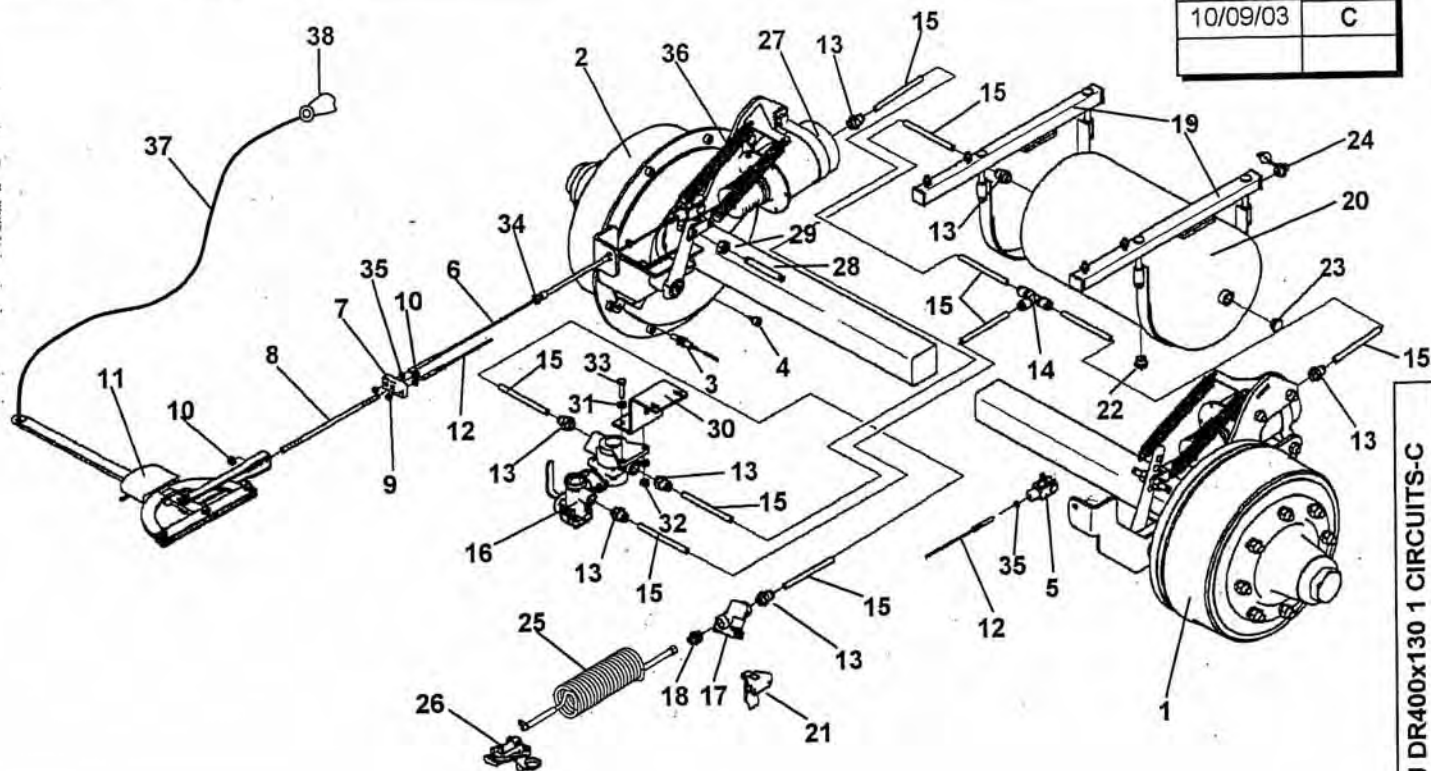

Kit Pneumatique complet : réf 04 4452 50

Rep	Référence	Désignation	Nbr	Rep	Référence	Désignation	Nbr
1	04 2776 81	Demi essieu 400x130 gauche	1	21	04 8532 88	Support tête d'accouplement	2
2	04 2776 82	Demi essieu 400x130 droit	1	22	04 4452 13	Bouchon de purge	1
3	04 2694 10	Capteur de vitesse	1	23	04 4452 17	Bouchon	1
4	04 2850 30	Aimant	8	24	04 4452 18	Embout de valve	1
5	04 2777 86	Chape + axe + rondelles	2	25	04 4452 29	Tuyau noir	1
6	04 3907 20	Câble de frein long:0m80	1	26	04 4452 23	Tête d'accouplement noire	1
7	04 2777 78	Palonnier	1	27	04 2778 30	Vérin pneumatique	2
8	04 2777 76	Tige filetée M10 long: 300	1	28	04 2777 74	Tige de rappel	2
9	04 1976 08	Ecrou nylstop inox M8	2	29	04 1976 14	Ecrou nylstop M14	8
10	04 1976 10	Ecrou nylstop inox M10	1	30	04 6921 43	Support valve	1
11	04 2795 00	Frein de parking	1	31	04 2247 10	Rondelle ø10	4
12	04 3907 10	Câble de frein long:1m80	1	32	04 2251 00	Ecrou M10	2
13	04 4452 14	Embout de tuyau 9/12	9	33	04 2250 40	Vis H M10x40	2
14	04 4452 24	Té pour tuyau 9/12	1	34	04 2777 77	Ecrou bas M10	4
15	04 4452 30	Tuyau 9/12	1	35	04 2777 73	Ecrou bas M8	4
16	04 4452 15	Ens. Valve simple +robinet	1	36	04 2777 64	Ressort de vérin	4
17	04 4452 20	Filtre	2	37	04 3939 08	Drisse ø8	1
18	04 4452 26	Réduction M/M	2	38	04 4579 00	Mousqueton	1
19	41 8532 90	Berceau de réservoir complet	1				
20	04 8532 89	Réservoir d'air 45L	1				

Blanchard

ENS. ESSIEU DR400x130

Frein pneumatique 2 circuits

MODIFICATION

Date	Indice
05/12/02	A
07/01/03	B
10/09/03	C

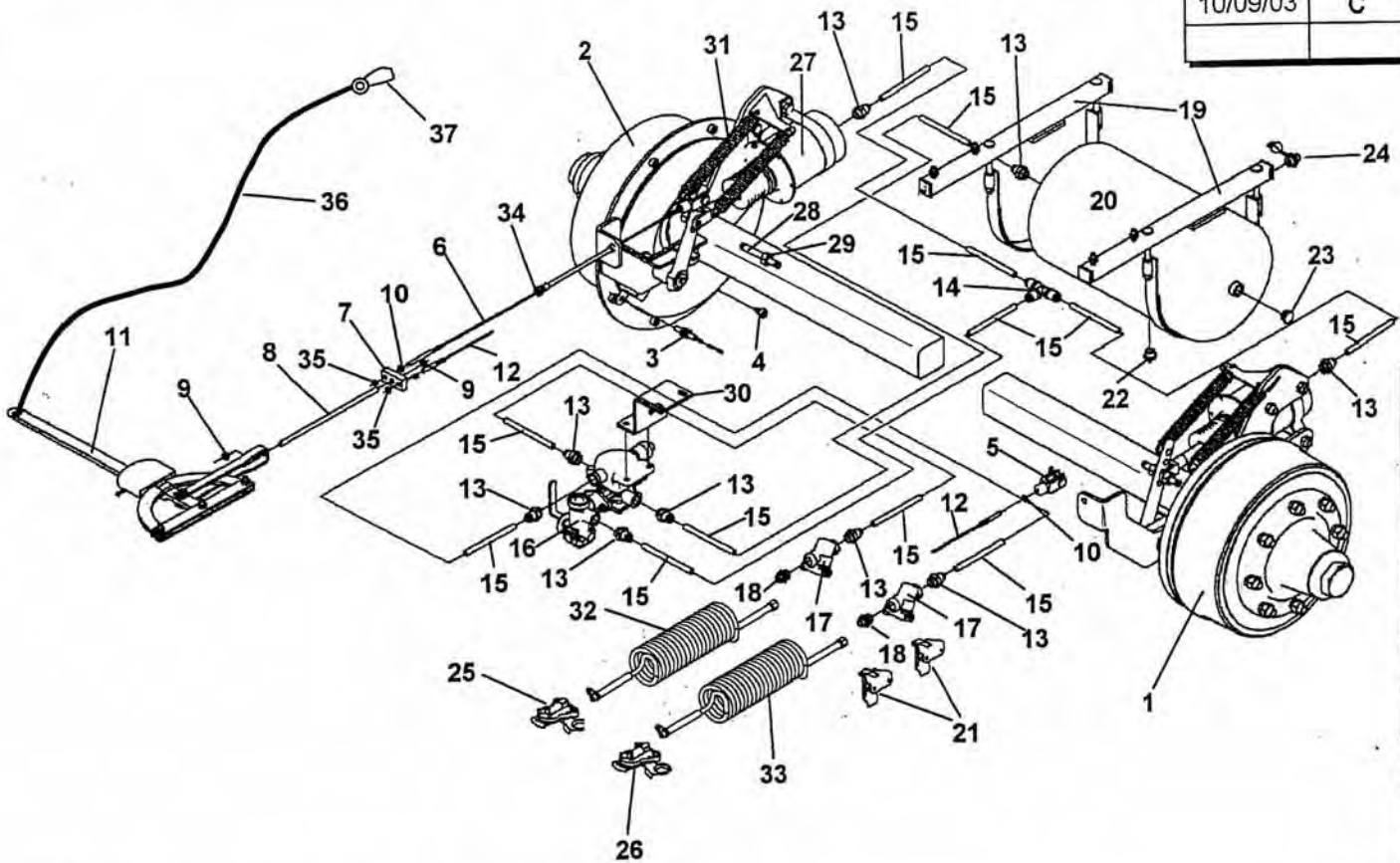

Kit Pneumatique complet : réf 04 4452 00

Rep	Référence	Désignation	Nbr	Rep	Référence	Désignation	Nbr
1	04 2776 81	Demi essieu 400x130 gauche	1	21	04 8532 88	Support tête d'accouplement	2
2	04 2776 82	Demi essieu 400x130 droit	1	22	04 4452 13	Bouchon de purge	1
3	04 2694 10	Capteur de vitesse	1	23	04 4452 17	Bouchon	1
4	04 2850 30	Aimant	8	24	04 4452 18	Embout de valve	1
5	04 2777 86	Chape + axe + rondelles	2	25	04 4452 21	Tête d'accouplement jaune	1
6	04 3907 20	Câble de frein long:0m80	1	26	04 4452 22	Tête d'accouplement rouge	1
7	04 2777 78	Palonnier	1	27	04 2778 30	Vérin pneumatique	2
8	04 2777 76	Tige filetée M10 long: 300	1	28	04 2777 74	Tige de rappel	2
9	04 1976 10	Ecrou nylstop inox M10	2	29	04 1976 14	Ecrou nylstop M14	8
10	04 2777 73	Ecrou bas M8	4	30	04 6921 43	Support valve	1
11	04 2795 00	Frein de parking	1	31	04 2777 64	Ressort de vérin	4
12	04 3907 10	Câble de frein long:1m80	1	32	04 4452 27	Tuyau jaune	1
13	04 4452 14	Embout de tuyau 9/12	9	33	04 4452 28	Tuyau rouge	1
14	04 4452 24	Té pour tuyau 9/12	1	34	04 2777 77	Ecrou bas M10	4
15	04 4452 30	Tuyau 9/12	1	35	04 1976 08	Ecrou nylstop inox M8	2
16	04 4452 10	Ens. Valve double +robinet	1	36	04 3939 08	Drisse ø8	1
17	04 4452 20	Filtre	2	37	04 4579 00	Mousqueton	1
18	04 4452 26	Réduction M/M	2				
19	41 8532 90	Berceau de réservoir complet	1				
20	04 8532 89	Réservoir d'air 45L	1				

Blanchard

Pièces pour 1/2 essieu DR 400x130

Freins pneumatiques 1 ou 2 circuits

MODIFICATION

Date	Indice

1/2 Essieu droit nu
réf: 48 2776 82

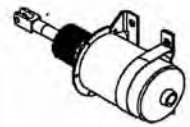
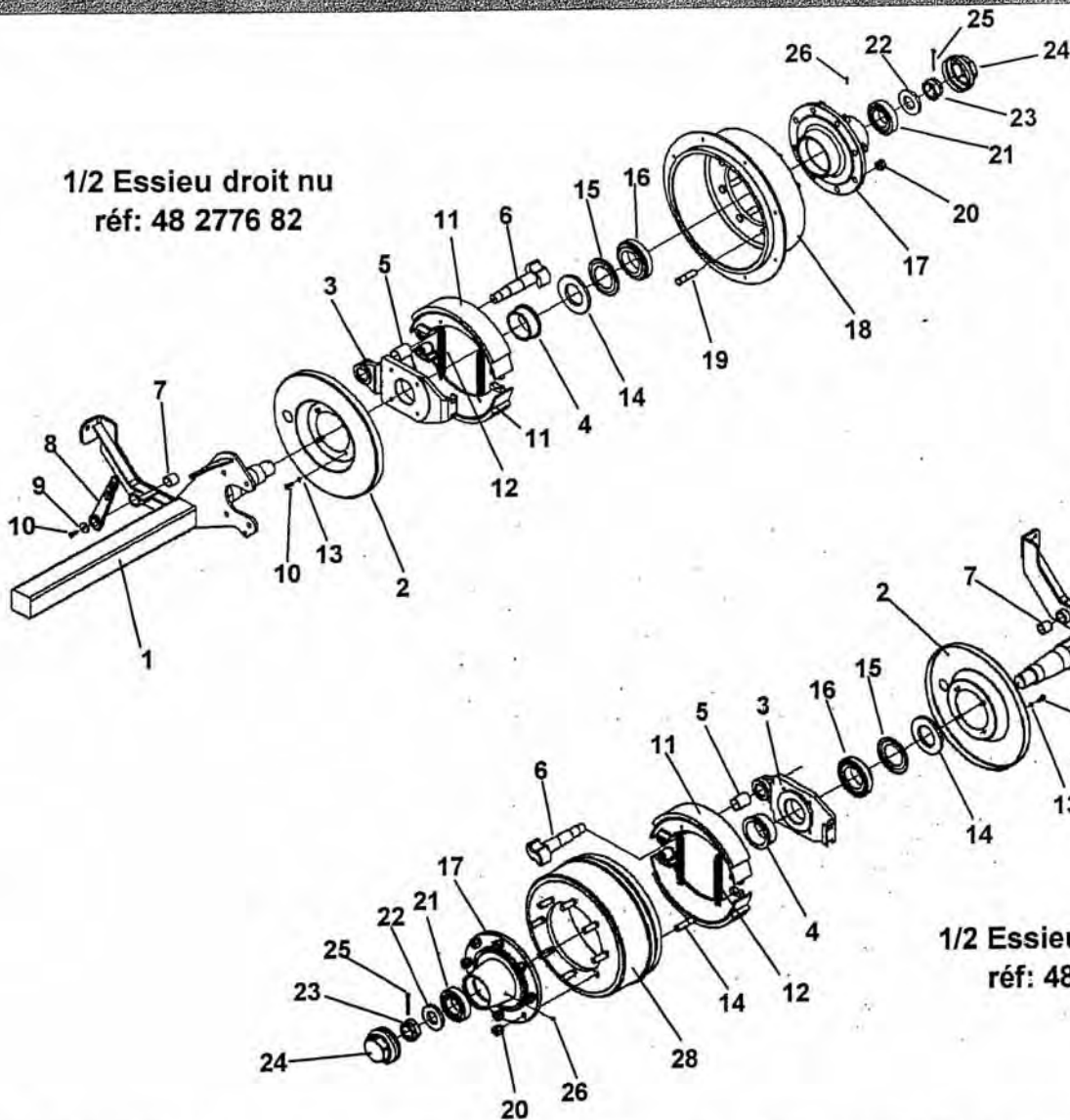

Poumon
réf: 04 2778 30

1/2 Essieu gauche nu
réf: 48 2776 81

PIECES ESSIEU DE 400x130

Rep	Référence	Désignation	Nbr	Rep	Référence	Désignation	Nbr
1	04 2778 28	Ens. Soudé fusée droit	1	16	04 2777 49	Roulement RC 30215	1
2	04 2778 18	Tôle de protection frein	1	17	04 2778 12	Moyeu	1
3	04 2778 16	Lyre 400x130D ø105	1	18	04 2778 27	Tambour + couronne	1
4	04 2778 31	Entretoise de lyre	1	19	04 2777 10	Goujon ø18x150	8
5	04 2778 17	Bague anti-friction	1	20	04 2777 20	Ecrou de goujon	8
6	04 2778 11	Came	1	21	04 2778 20	Roulement 32212	1
7	04 2778 09	Bague anti-friction	1	22	04 2778 19	Rondelle plate	1
8	04 2777 99	Bielle 4 trous	1	23	04 2777 45	Ecrou HK 45x200	1
9	04 2778 24	Rondelle plate	1	24	04 2777 95	Chapeau de moyeu ø1133,5	1
10	04 1874 00	Vis H 8x20	5	25	04 2777 44	Goupille V 6x70	1
11	04 2778 25	Mâchoire	2	26	04 2777 66	Graisseur	1
12	04 2778 34	Ressort de rappel	2	27	04 2778 26	Ens. Soudé fusée gauche	1
13	04 1524 00	Rondelle grower ø8	4	28	04 2778 13	Tambour tourné percé 400x130	1
14	04 2777 52	Rondelle d'appui	1				
15	04 2777 51	Joint métallique	1				

Blanchard

Ens.pièces frein pneumatique

Montage frein pneumatique 2 circuits essieu droit sur ATL - GL

Groupe :

Feuille :

Date de création : 12/02/08

Modification	
Date	Indice

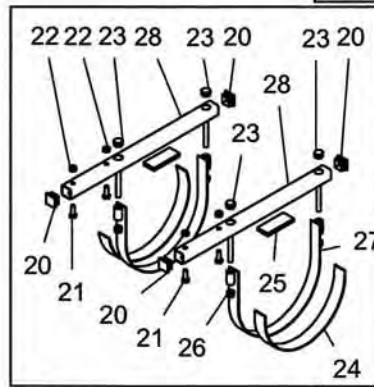
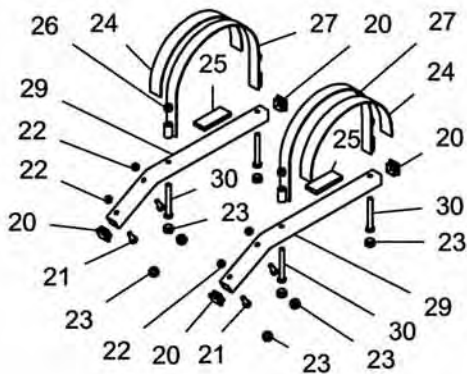

Montage sur :
parallélogramme étroit

**Montage à partir
de : Mars 2008**

Voir feuille:
Ens. pièces poumon
pneumatique

Voir feuille:
Ens. pièces poumon pneumatique

**Kit pneumatique complet
réf : 04 4452 60**

LISTE DE PIECES				LISTE DE PIECES			
Rep	N° DE PIECE	DESCRIPTION	QTE	Rep	N° DE PIECE	DESCRIPTION	QTE
1	04 4452 62	Tête d'accouplement jaune	1	16	04 8532 89	Réservoir 45L	1
2	04 4452 66	Plaque indicatrice (jaune)	1	17	04 4452 13	Bouchon de purge	1
3	04 4452 68	Flexible spiralé jaune	1	18	04 4452 17	Bouchon M22	1
4	04 4452 71	Manchon M18x1.5 - M22x1.5	2	19	04 4452 18	Embout de valve	1
5	04 4452 61	Tête d'accouplement rouge	1	20	04 2371 00	Embout carré 35	8
6	04 4452 65	Plaque indicatrice (rouge)	1	21	04 2250 00	Vis H inox M10x30	8
7	04 4452 67	Flexible spiralé rouge	1	22	04 1976 10	Ecrou nylstop inox M10	8
8	04 4452 72	Manchon femelle M22x150	2	23	04 2365 10	Embout plastique carré 40	12
9	04 4452 14	Embout de tuyau 9/12	6	24	04 8532 94	Mousse de protection	4
10	04 4452 30	Tuyau 9/12	12	25	04 8532 95	Mousse de protection	4
11	04 4452 24	Té pour tuyau 9/12	1	26	04 1976 12	Ecrou nyl inox M12	8
12	04 4452 63	Valve relais d'urgence	1	27	48 8532 96	Arceau soudée	4
13	04 4452 69	Raccord droit M16 Tuyau 9/16	3	28	48 8532 92	Support berceau réserv. d'air	2
14	04 4452 64	Prise test M16x150	1	29	48 8532 99	Tube sup. berceau réserv. d'air	2
15	04 4452 70	Bouchon M16x150	1	30	04 1151 00	Vis TH M12x100 inox	4

Ens Pièces frein pneumatique ATL-GL montage 03/2008

Ens. Pièces pour Essieu Directeur OC 200

02/09/2003

MODIFICATION

Date	Indice
25/01/06	A
31/08/06	B

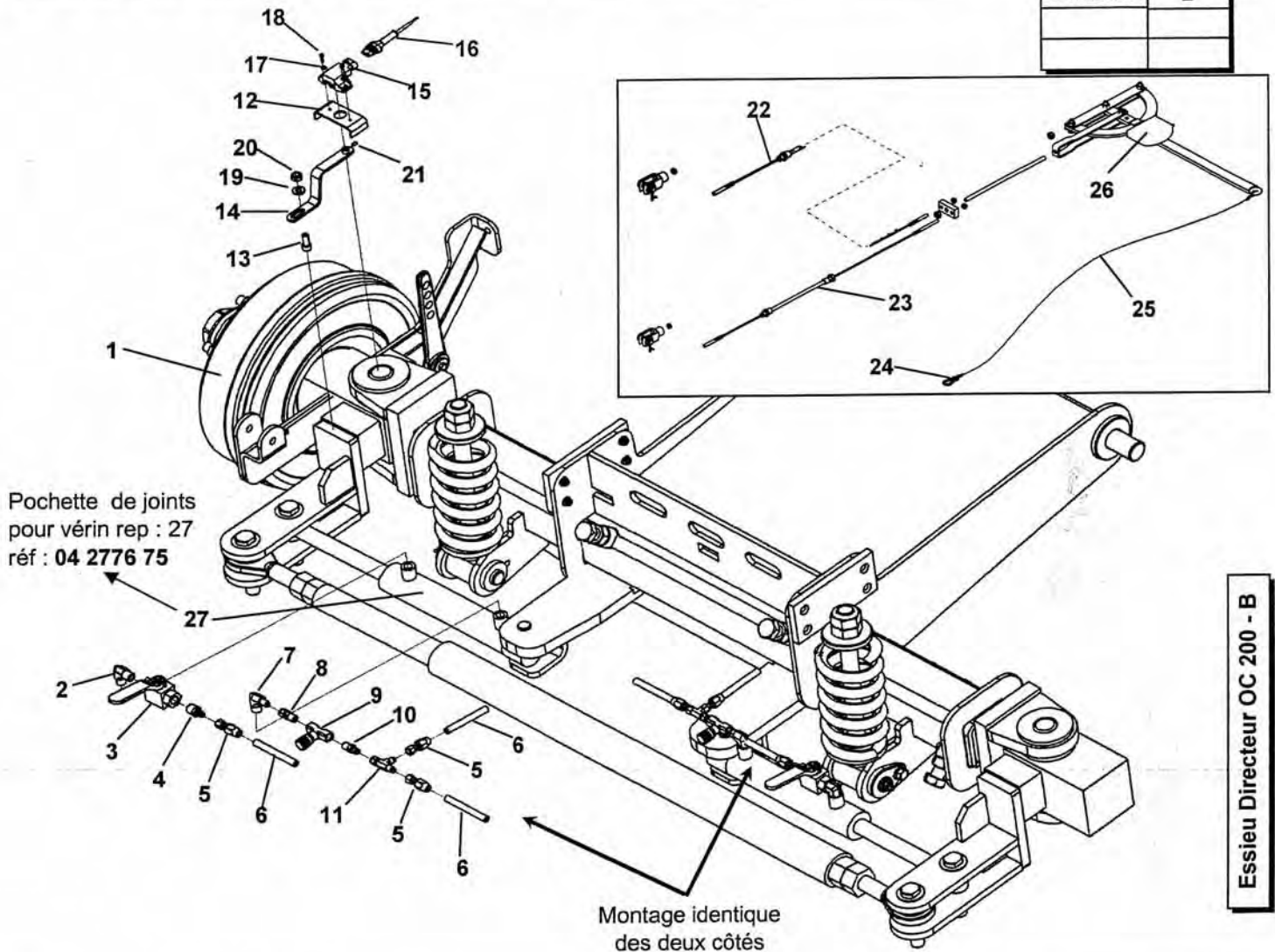

Rep	Référence	Désignation	Nbr	Rep	Référence	Désignation	Nbr
1	48 8502 00	Ens. Essieu avec berceau susp.	1	15	04 4583 60	Capteur angulaire	1
	48 8502 10	Ens. Essieu sans suspension	1	16	04 4583 40	Câble pour capteur	1
2	04 1509 40	Adapteur 90° 3/8 - 3/8	2	17	04 2241 10	Rondelle inox ø4	2
3	04 1515 75	Vanne 1/4 tour 250 bars F/F 3/8	2	18	04 2226 00	Vis C inox M4x16	2
4	04 1513 40	Adapteur M/M 3/8 - 7/16	2	19	04 2247 10	Rondelle inox ø10	1
5	04 1507 10	Embout ø5	6	20	04 1976 10	Écrou inox M10	1
6	04 1506 10	Tuyau ø5 pour raccord démont.		21	04 1947 05	Vis ST Hc M5	1
7	04 1509 20	Adapteur coudé M/M 7/16 - 3/8	2	22	04 3907 30	Câble de frein complet long:3,30	1
8	04 1508 20	Adapteur M 1/4 - F7/16	2	23	04 3907 10	Câble de frein complet long:1,80	1
9	04 2528 10	Limiteur bleu	2	24	04 4579 00	Mousqueton	1
10	04 1513 30	Adapteur M/M 1/4 - 7/16	2	25	04 3939 08	Drisse ø 8	1
11	04 1515 40	Té M/M/F 7/16 tournant	2	26	04 2795 00	Levier de frein	1
12	48 8501 91	Support capteur	1	27	04 2776 74	Vérin DE ø30x50 c:200	2
13	48 8501 94	Pion de guidage	1				
14	48 8501 95	Tige capteur	1				

Blanchard

GARDE BOUE

05/07/2004

MODIFICATION

Date	Indice

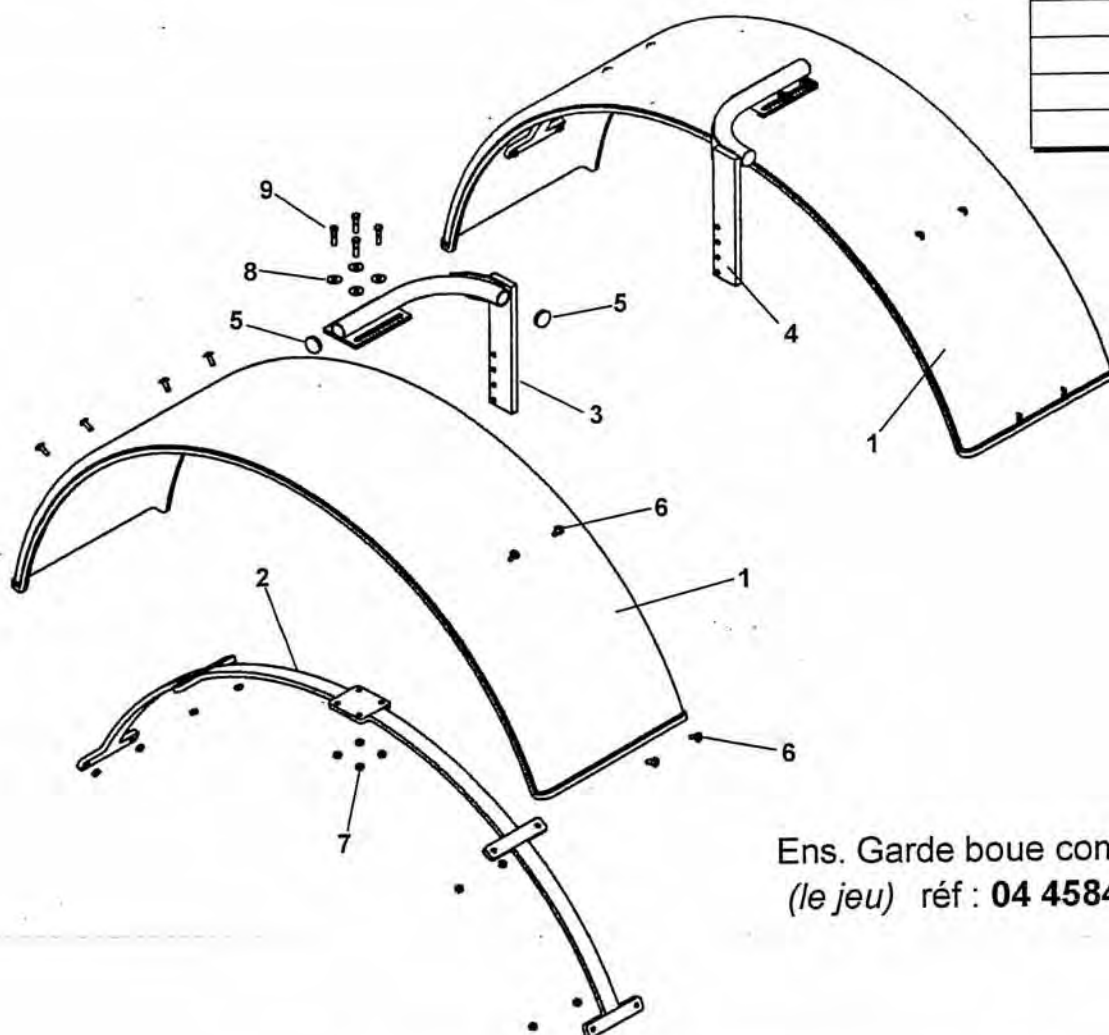

Ens. Garde boue complet
(le jeu) réf : **04 4584 00**

Rep	Reference	Designation	Nbr
1	04 4584 10	Garde boue	2
2	04 4584 20	Armature aile	2
3	04 4584 30	Support armature droite	1
4	04 4584 40	Support armature gauche	1
5	04 4584 50	Bouchon plastique	4
6	04 4584 60	Vis Poëlier M10x30	16
7	04 1976 10	Écrou frein M10	24
8	04 2247 10	Rondelle ø10	8
9	04 2250 50	Vis H M10x50	8

GARDE BOUE ATL GL

Blanchard

MODIFICATION

Date	Indice

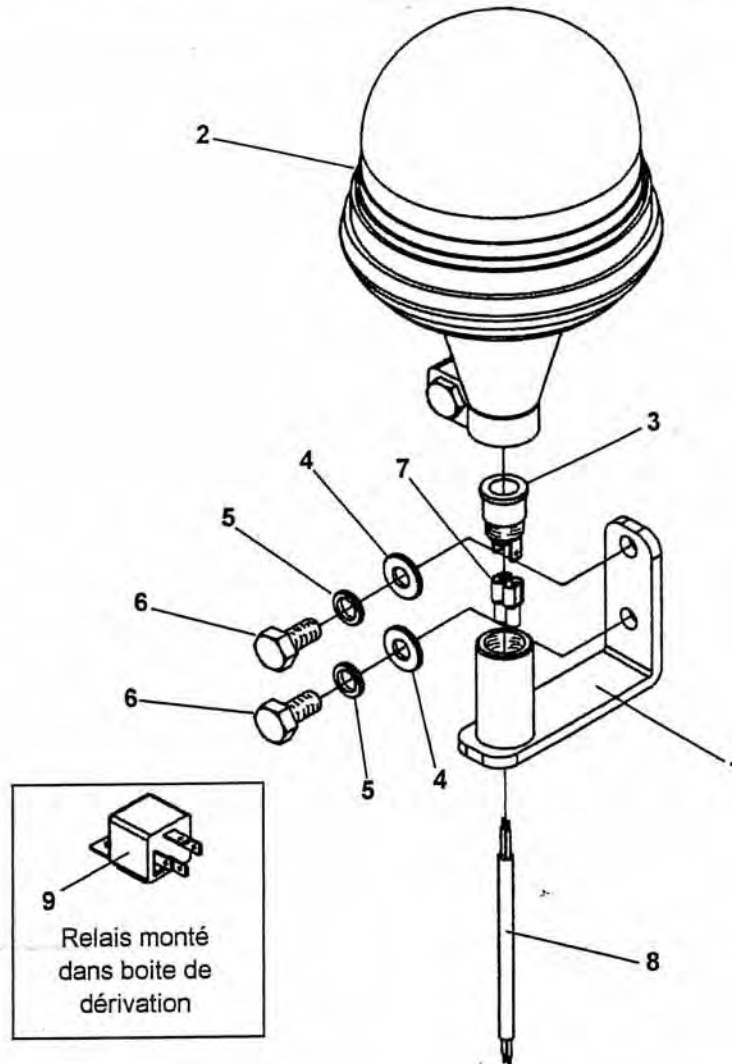

Rep	Référence	Désignation	Nbr
1	48 6925 50	Support gyrophare	1
2	04 4502 80	Gyrophare	1
3	04 4502 85	Embout bipolaire	1
4	04 2247 10	Rondelle inox ø10	2
5	04 1114 10	Rondelle grower inox ø10	2
6	04 2250 20	Vis inox H M10x20	2
7	04 2685 20	Cosse électrique bleu	2
8	04 2684 20	Câble 2 x 0,75	
9	04 4502 82	Relais automobile 12V.	1

GYROPHARE

GYROLAVEUR sur GL 4000 - 4500 - 5000

07/11/2005

MODIFICATION

Date	Indice

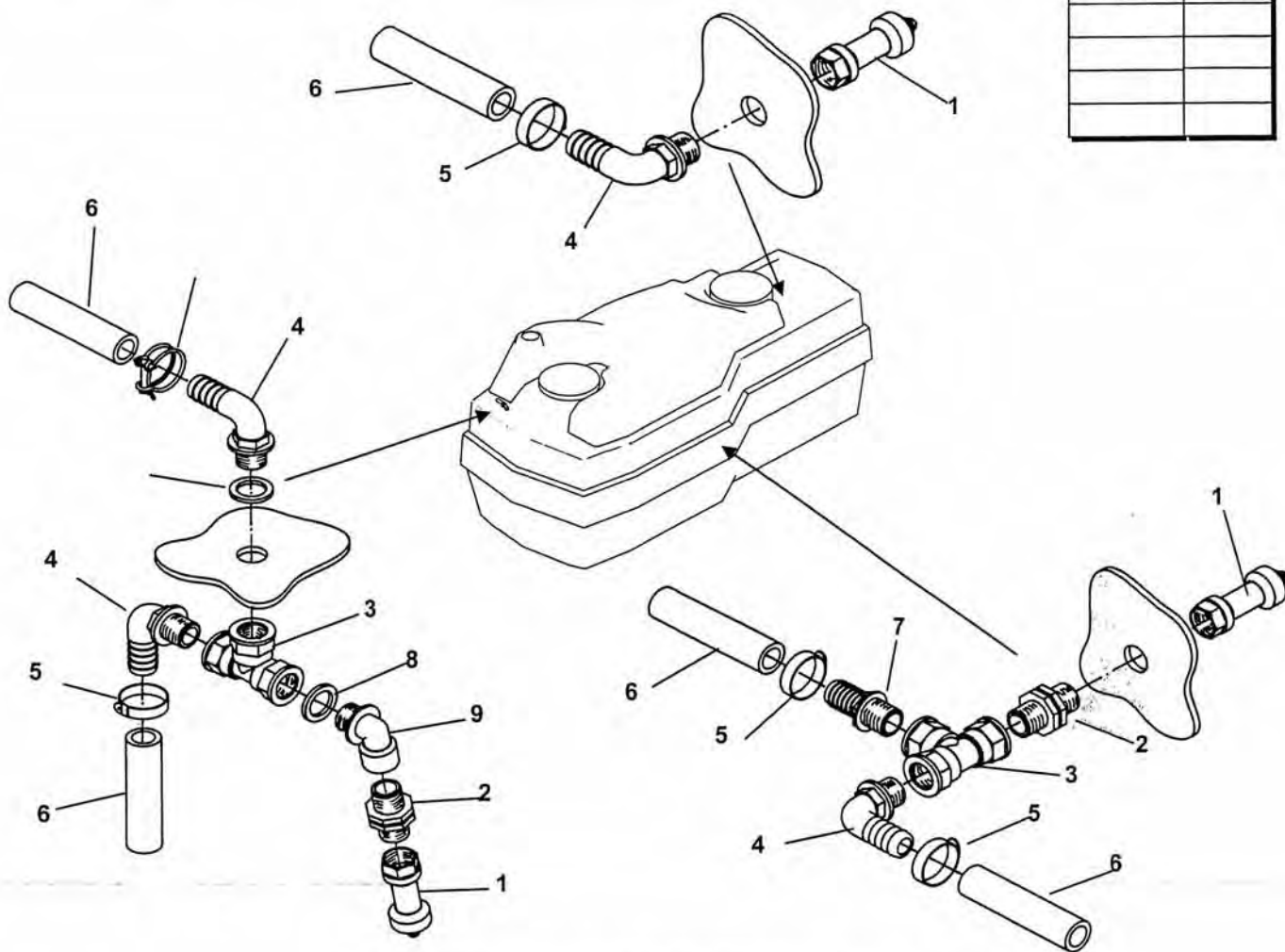

Rep	Référence	Désignation	Nbr
1	04 3991 20	Girolaveur 1/2 - 360°	3
2	04 3919 50	Mamelon M/M 1/2	2
3	04 2424 00	Té F/F/F 1/2	2
4	04 2976 10	Tubulure coudée 1/2 ø20	4
5	04 1730 00	Collier clic inox	4
6	04 2033 00	Tuyau ø16 int.	
7	04 2976 30	Tubulure ø20 1/2	1
8	04 2231 00	Joint plat ø30x21x3	1
9	04 4224 00	Coude M/F 1/2	1

GYROLAVEUR sur GL 40-45-50 ATL GL

Blanchard

Cadre Avant GL 4000-4500-5000

rampe 20 à 33 m. - 36-38m.

MODIFICATION

Date Indice

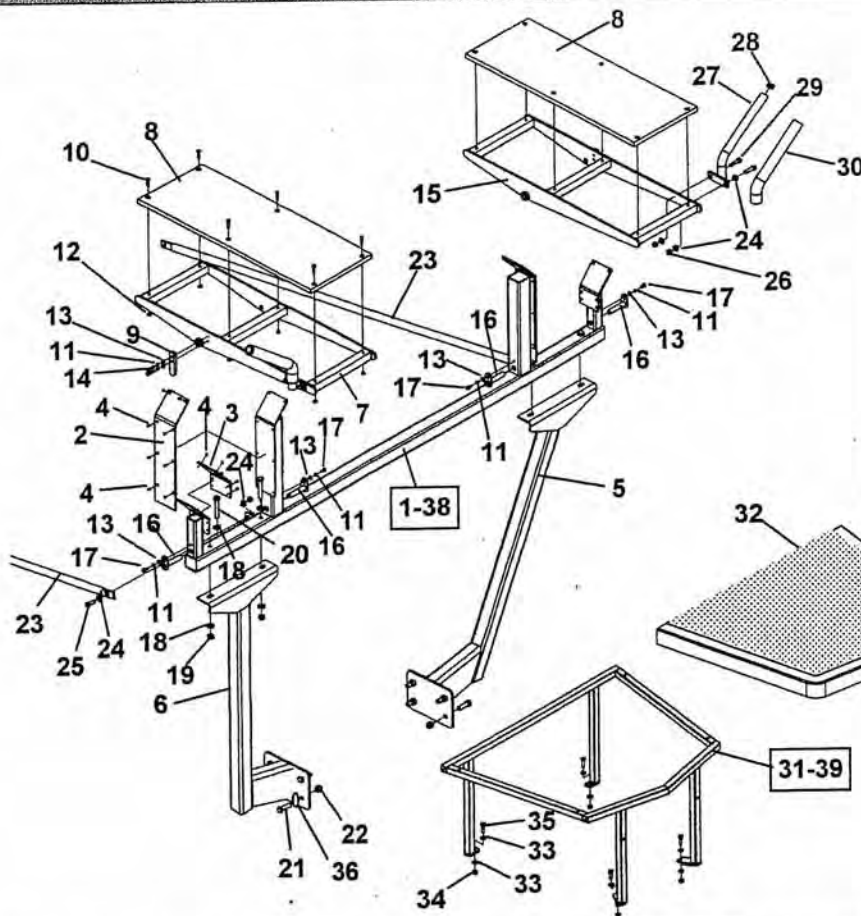

CADRE AVANT GL RAMPE 40-45-50 20 à 30m - 36à38m

Rep	Référence	Désignation	Nbr	Rep	Référence	Désignation	Nbr
1	48 8540 02	Support rampe 20 à 33m.	1	23	48 8545 15	Tirant	2
2	48 8540 15	Appui long	2	24	04 2247 12	Rondelle inox ø12	12
3	48 8540 16	Appui court	2	25	04 1115 35	Vis H inox M12x35	2
4	04 1948 25	Rivet pop ø4x25	28	26	04 1976 12	Écrou inox ø12	6
5	48 8545 00	Support avant soudé gauche	1	27	48 5602 55	Ens. Butée rampe TR4	2
6	48 8545 10	Support avant soudé droit	1	28	04 2182 00	Embout noir	2
7	48 5844 86	Bascule droit	1	29	04 1115 45	Vis H inox M12x45	4
8	48 5844 83	Plaque	2	30	04 2039 35	Tuyau ø35 int.	2
9	48 5844 90	Butée	2	31	48 5843 85	Support passerelle	1
10	04 2239 35	Vis Inox TF Hc M8x35	12	32	04 2840 45	Passerelle seule	1
11	04 1114 08	Rondelle grower inox ø8	6	33	04 2247 10	Rondelle inox ø10	8
12	04 2245 08	Écrou inox M8	6	34	04 1976 10	Écrou inox ø10	4
13	04 2247 00	Rondelle inox ø8	6	35	04 2250 40	Vis H inox M10x40	4
14	04 0812 30	Vis Inox H M8x30	2	36	04 2247 16	Rondelle inox ø16	8
15	48 5844 87	Bascule gauche	1	37	04 2844 00	Capot passerelle	1
16	48 5844 96	Broche	4	38	48 8540 12	Support rampe 36-38m.	1
17	04 1349 00	Vis H inox M8x16	4	39	48 8701 19	Sup. passerelle pompe AR370	1
18	04 2247 14	Rondelle inox ø14	8				
19	04 1976 14	Écrou frein inox M14	4				
20	04 1150100	Vis H inox M14x100	4				
21	04 1151 50	Vis H inox M16x50	8				
22	04 1976 16	Écrou frein inox M16	8				

Blanchard

Cadre Avant GL 4000 à 5000

rampe 40 à 44 m.

15/11/2004

MODIFICATION

Date	Indice

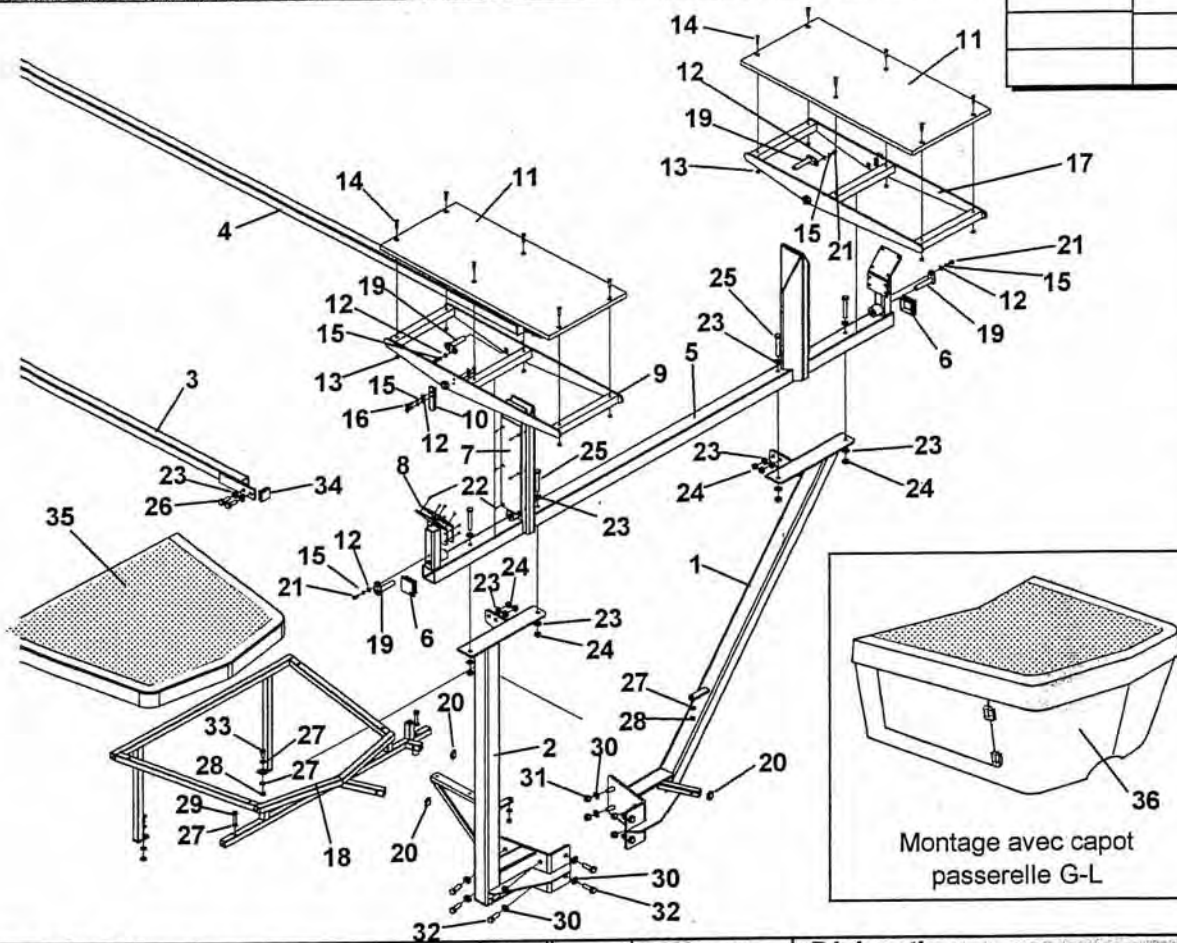

CADRE AVANT GL RAMPE 40-45-50 20 à 30m - 36 à 38m

Rep	Référence	Désignation	Nbr	Rep	Référence	Désignation	Nbr
1	48 5844 51	Support avant gauche	1	23	04 2247 14	Rondelle inox ø14	16
2	48 5844 50	Support avant droit	1	24	04 1976 14	Écrou frein inox M14	8
3	48 8544 80	Tirant gauche	1	25	04 1150 00	Vis H inox M14x100	4
4	48 8544 81	Tirant droit	1	26	04 1150 40	Vis H inox M14x40	4
5	48 5844 70	Traverse support	1	27	04 2247 10	Rondelle inox ø10	8
6	04 2375 50	Embout de 70	2	28	04 1976 10	Écrou inox M10	4
7	48 5844 78	Plaque plastique 115x5x565	2	29	04 2250 55	Vis H inox M10x55	2
8	48 5844 79	Plaque plastique 110x5x205	2	30	04 2247 16	Rondelle inox ø16	24
9	48 5844 86	Bascule droite	1	31	04 1976 16	Écrou frein inox M16	12
10	48 5844 90	Butée	2	32	04 1151 50	Vis inox M16x50	12
11	48 5844 92	Plaque	2	33	04 2250 00	Vis inox M10x30	2
12	04 2247 00	Rondelle inox ø8	12	34	04 2374 10	Embout carré de 50	2
13	04 2245 08	Écrou inox M8	16	35	04 2840 45	Passerelle seule	1
14	04 2239 35	Vis FHc inox M8x35	12	36	04 2844 00	Capot passerelle	1
15	04 1114 08	Rondelle grower inox ø8	8				
16	04 0812 30	Vis H inox M8x30	4				
17	48 5844 87	Bascule gauche	1				
18	48 5844 00	Support passerelle	1				
19	48 5844 96	Broche	4				
20	04 2370 00	Embout de 30	3				
21	04 1349 00	Vis H inox M8x16	4				
22	04 1948 25	Rivet pop ø4x25	32				

Blanchard

Cadre Avant ATL-GL Jusqu'à 3200l.

Rampe 20 à 30m.

22/10/2004

MODIFICATION

Date Indice

10/11/04 A

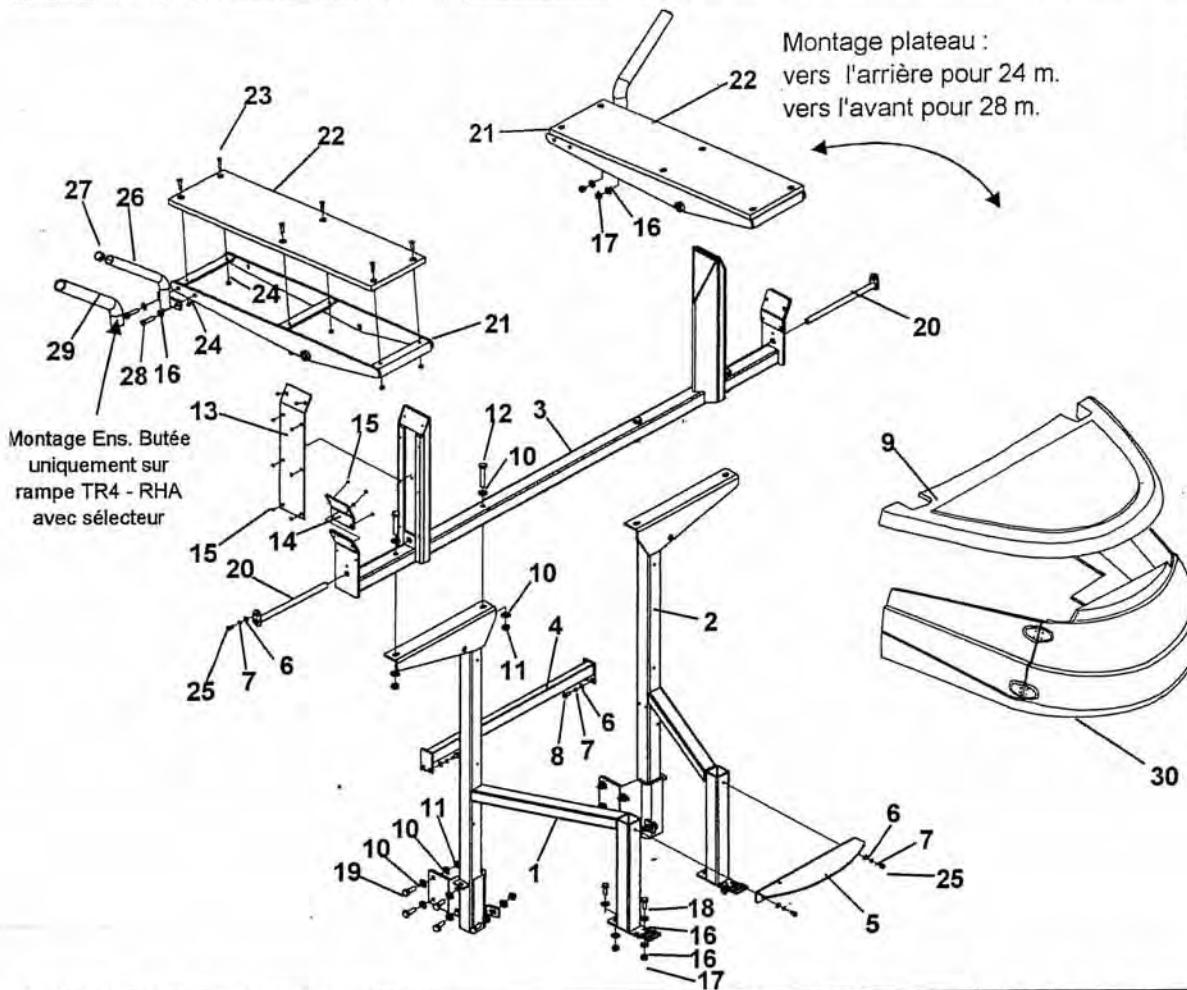

CADRE AVANT ATL RAMPE 20 à 30m - A

Rep	Référence	Désignation	Nbr	Rep	Référence	Désignation	Nbr
1	48 8530 01	Chaise droite	1	23	04 2239 35	Vis inox TF Hc M8x35	12
2	48 8530 09	Chaise gauche	1	24	04 1976 08	Écrou frein M8	4
3	48 8530 20	Support rampe ATL	1	25	04 1349 00	Vis Hinox M8x16	2
4	48 5602 19	Traverse	1	26	48 5602 55	Ens. Butée de rampe	2
5	48 5604 01	Support Plate-forme	1	27	04 2182 00	Embout noir	2
6	04 2247 00	Rondelle inox ø8	8	28	04 1115 45	Vis H inox M12x45	4
7	04 1114 08	Rondelle grower inox ø8	8	29	04 2039 35	Tuyau ø35 int.	2
8	04 2250 20	Vis H inox M10x20	4	30	04 4256 20	Habillage capot	1
9	04 4256 10	Plate-forme	1				
10	04 2247 14	Rondelle inox ø14	28				
11	04 1976 14	Écrou frein ø14 inox	9				
12	04 1150 90	Vis H inox M14x90	4				
13	48 5500 95	Plaque de protection	2				
14	48 5500 96	Plaque de protection	2				
15	04 1948 16	Rivet pop ø4,8X14	24				
16	04 2247 12	Rondelle inox ø12	16				
17	04 1976 12	Écrou frein ø12 inox	13				
18	04 1115 35	Vis H inox M12x35	4				
19	04 1150 40	Vis H inox M14x40	10				
20	48 5602 57	Broche ø20x340	2				
21	48 3681 20	Bascule nue	2				
22	48 5602 52	Plaque bois	2				

Blanchard

Ens. Cadre Arrière / Bielle TR4

20/07/2004

MODIFICATION

Date	Indice
23/09/04	A

voir feuille :
Butée de Rampes

Voir feuille : montage vérin
de montée parallélogramme
pour références vérins et
pièces hydrauliques

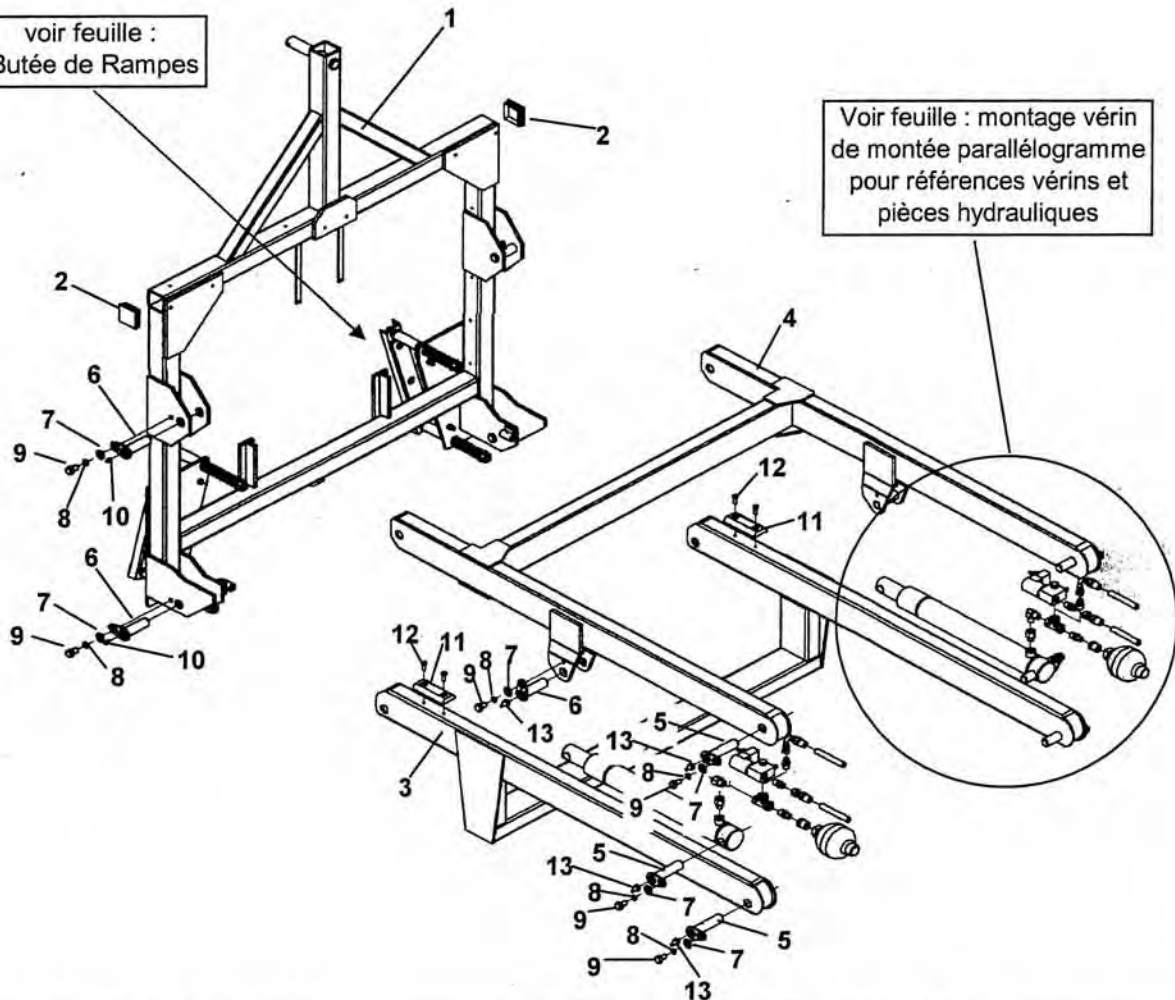

CADRE PARA RHPA-TR4 ATL-GL - A

Rep	Référence	Désignation	Nbr	Rep	Référence	Désignation	Nbr
1	48 8535 10	Cadre soudé	1	11	48 8535 06	Butée d'usure	2
2	04 2375 00	Embout carré de 60	2	12	04 2379 60	Vis FHc M8x25 inox	4
3	48 8535 00	Bielle inf.	1	13	04 0888 18	Graisseur coudé 45° M8x125	8
4	48 8549 55	Bielle support vérin	1				
5	48 5602 70	Broche ø25 long: 110	6				
6	48 5602 66	Broche ø25 long: 90	6				
7	04 2247 12	Rondelle ø12 inox	12				
8	04 1114 00	Rondelle grower ø12 inox	12				
9	04 1115 20	Vis H M12x20 inox	12				
10	04 0811 08	Graisseur droit M8x125	4				

Blanchard

Butée Rampe Cadre Arrière RHPA - TR4

24/07/2004

MODIFICATION	
Date	Indice
20/10/04	A

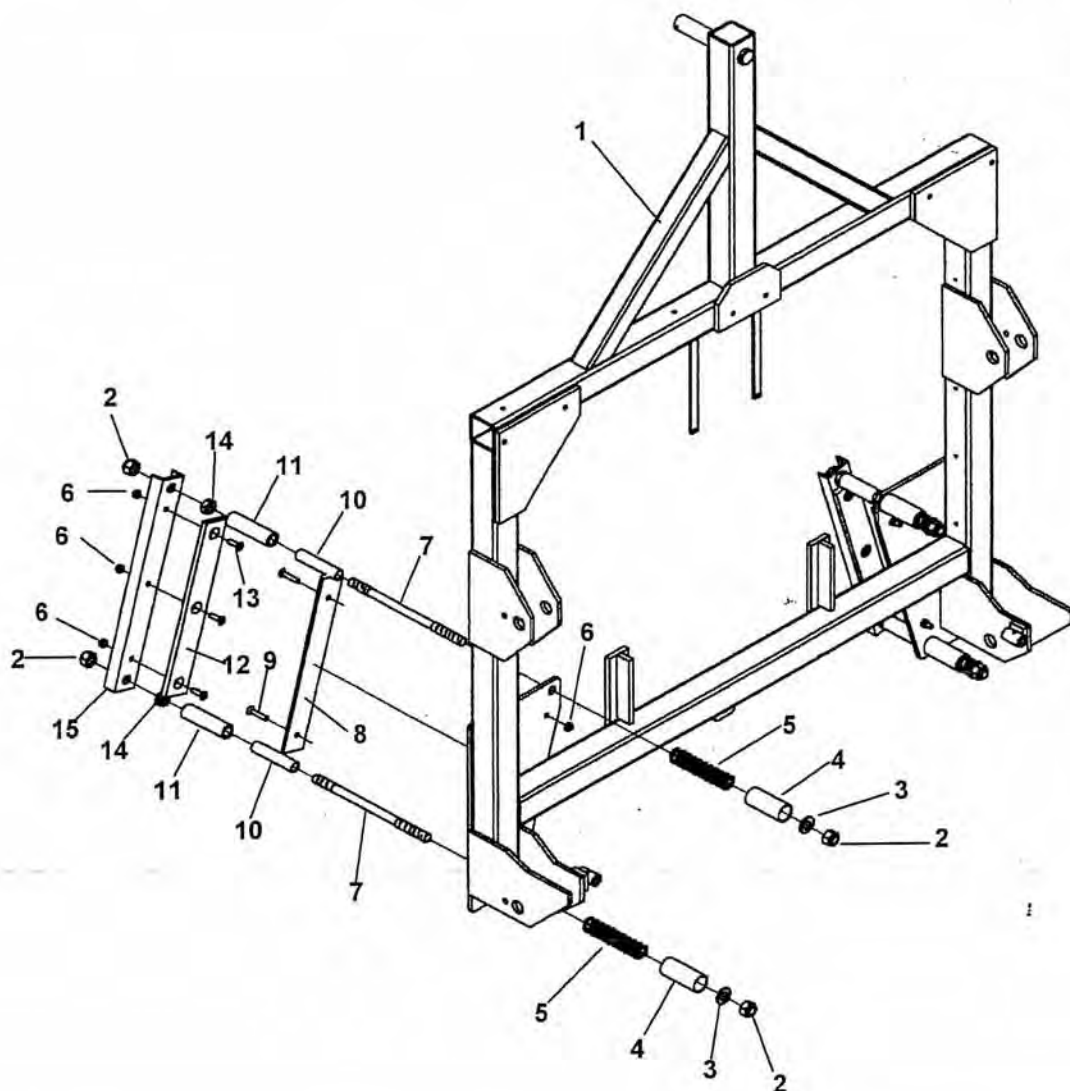

BUTÉE RAMPE CADRE RHPA-TR4 ATL-GL-A

Rep	Référence	Désignation	Nbr	Rep	Référence	Désignation	Nbr
1	48 8535 10	Cadre soudé	1	11	48 8818 35	Caoutchouc ø20/28	2
2	04 1976 16	Écrou frein inox M16	4	12	04 7691 96	Patin	1
3	04 2247 16	Rondelle inox ø16	2	13	04 2379 60	Vis FHc inox M8x25	3
4	04 4703 21	Tube ø32	2	14	04 2251 16	Écrou M16 inox	2
5	04 4703 27	Ressort	2	15	48 7691 92	Butée soudée	1
6	04 1976 08	Écrou frein inox M8	5				
7	04 1795 00	Goujon inox M16	2				
8	04 7691 97	Butée cadre	1				
9	04 2239 35	Vis inox TF Hc M8x35 inox	4				
10	04 8818 34	Tube ø20	2				

Blanchard

Ens. Cadre Arrière / Bielle 24 à 33 m.

20/07/2004

MODIFICATION

Date	Indice

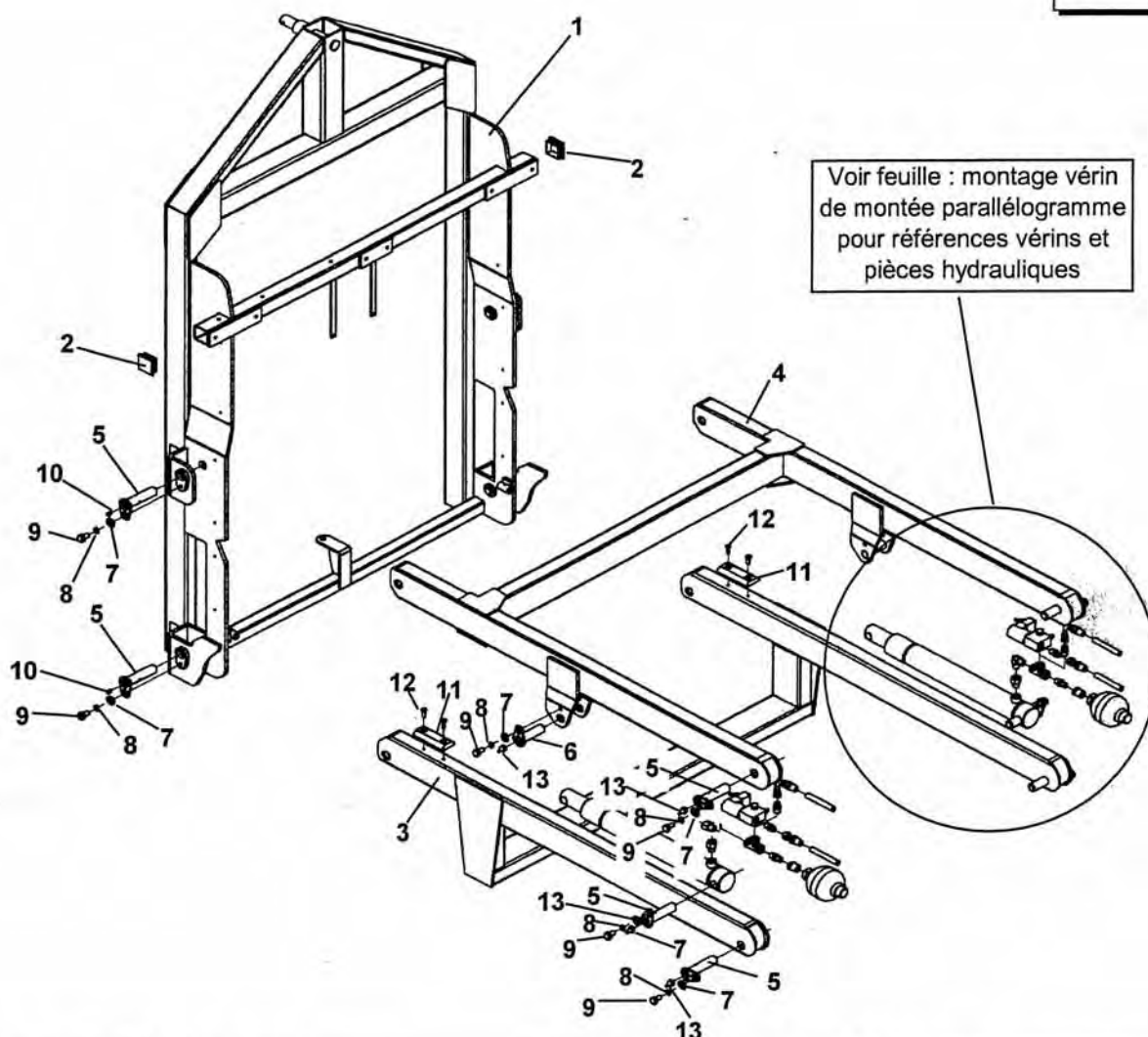

Rep	Référence	Désignation	Nbr	Rep	Référence	Désignation	Nbr
1	48 8540 20	Cadre soudé	1	11	48 8535 06	Butée d'usure	2
2	04 2374 10	Embout carré de 50	2	12	04 2379 60	Vis FHc M8x25 inox	4
3	48 8535 00	Bielle inf.	1	13	04 0888 18	Graisseur coudé 45° M8x125	8
4	48 8549 55	Bielle support vérin	1				
5	48 5602 70	Broche ø25 long: 110	10				
6	48 5602 66	Broche ø25 long: 90	2				
7	04 2247 12	Rondelle ø12 inox	12				
8	04 1114 00	Rondelle grower ø12 inox	12				
9	04 1115 20	Vis H M12x20 inox	12				
10	04 0811 08	Graisseur droit M8x125	4				

Blanchard

Ens. Cadre Arrière / Bielle 36 - 38 m.

MODIFICATION

Date	Indice
03/10/07	A

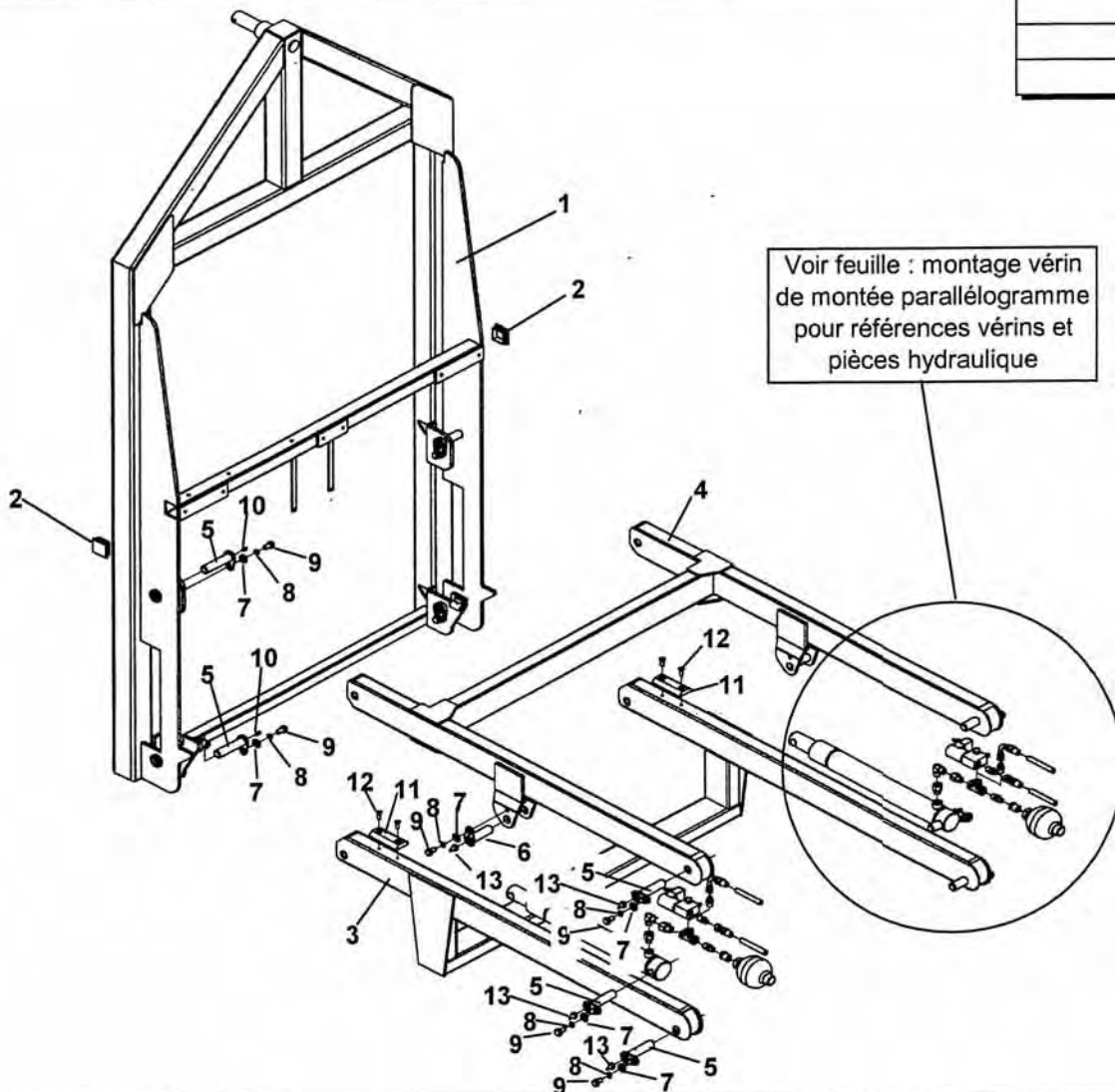

Rep	Référence	Désignation	Nbr	Rep	Référence	Désignation	Nbr
1	48 8540 30	Cadre soudé	1	11	48 8535 06	Butée d'usure	2
2	04 2374 10	Embout carré de 50	2	12	04 2379 60	Vis FHc M8x25 inox	4
3	48 8535 00	Bielle inf.	1	13	04 0888 18	Graisseur coudé 45° M8x125	8
4	48 8560 10	Bielle support vérin	1				
5	48 5602 70	Broche ø25 long: 110	10				
6	48 5602 66	Broche ø25 long: 90	2				
7	04 2247 12	Rondelle ø12 inox	12				
8	04 1114 00	Rondelle grower ø12 inox	12				
9	04 1115 20	Vis H M12x20 inox	12				
10	04 0811 08	Graisseur droit M8x125	4				

Ens. Cadre Arrière / Bielle 42 à 44 m.

MODIFICATION

Date Indice

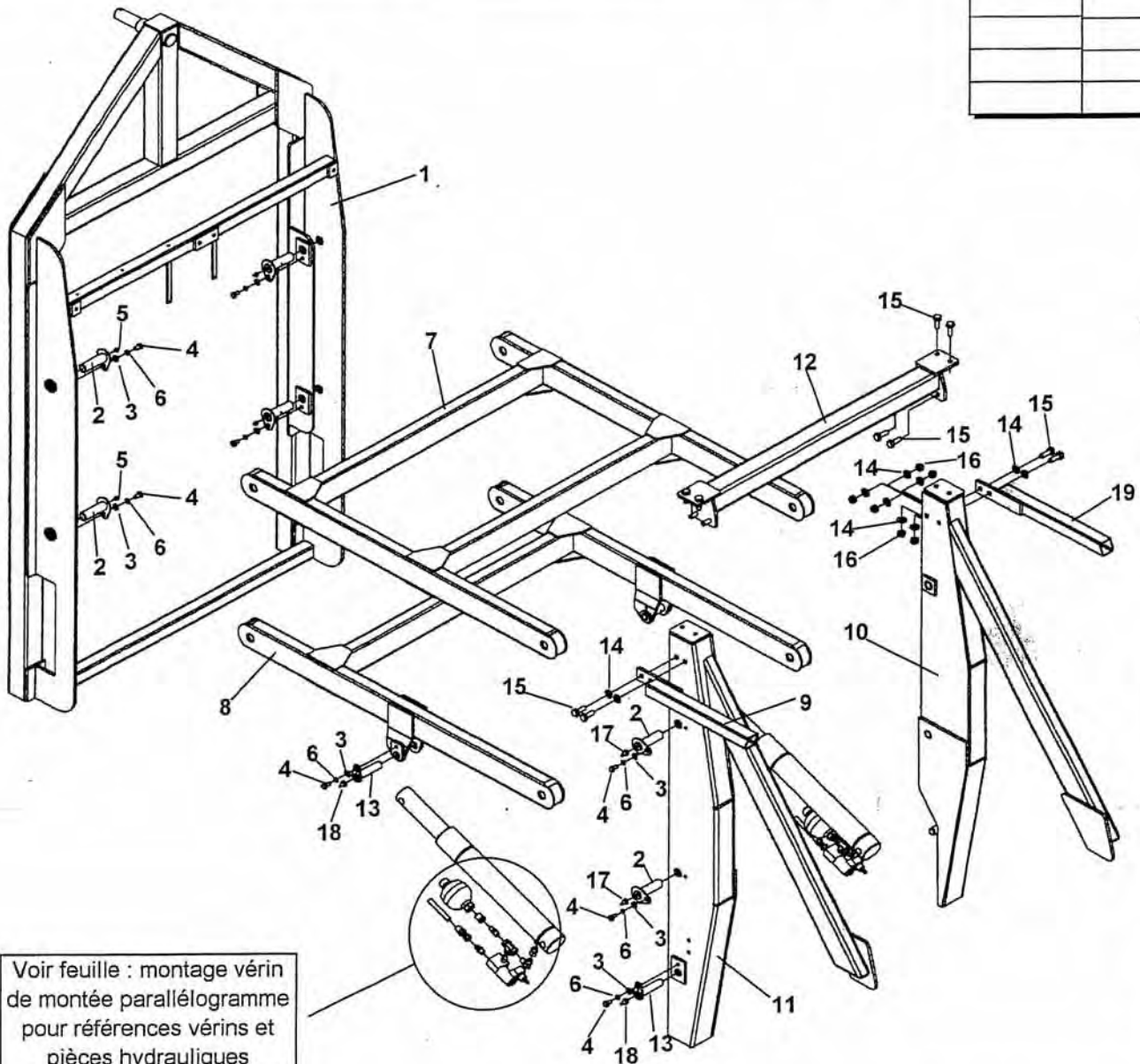

Voir feuille : montage vérin
de montée parallélogramme
pour références vérins et
pièces hydrauliques

CADRE PARA 42 à 44m. ATL-GL

Rep	Référence	Désignation	Nbr	Rep	Référence	Désignation	Nbr
1	48 8544 15	Cadre soudé	1	11	48 8545 80	Montant soudé droit	1
2	48 8915 44	Broche ø30	8	12	48 8545 85	Traverse soudée	1
3	04 2247 10	Rondelle inox ø10	12	13	48 5602 70	Broche ø25 long: 110	4
4	04 2250 20	Vis H inox M10x20	12	14	04 2247 14	Rondelle inox ø14	16
5	04 0811 00	Graisseur droit M10x150	4	15	04 1150 40	Vis H inox M14x40	12
6	04 1114 10	Rondelle grower inox ø10	12	16	04 1976 14	Écrou frein inox M14	12
7	48 8544 65	Bielle sup.	1	17	04 0888 00	Graisseur coudé 45° M10x150	4
8	48 8544 75	Bielle vérin	1	18	04 0888 18	Graisseur coudé 45° M8x125	4
9	48 8544 81	Tirant droit	1	19	48 8544 80	Tirant gauche	1
10	48 8545 79	Montant soudé gauche	1				

Modification

Date	Indice

Voir feuille :
Vérin de blocage
côté gauche

Voir feuille:
Amortisseur

Voir feuille:
Vérin de blocage
côté droit

Voir feuille:
Butée de rampe

Voir feuille:
Correcteur de dévers

**Montage à partir
de : Septembre 2006**

Liste de pièces			
Rep	N° DE PIECE	DESCRIPTION	QTE
1	48 8555 10	Cadre Mobile RHPA TR4	1
2	48 8555 38	Bague entretoise ø40xø30.2x23	1
3	04 7696 38	Bride vérin de blocage	2
4	04 2247 00	Rondelle inox ø8	6
5	04 1976 08	Ecrou inox nylstop M8	6
6	04 1959 00	Goupille fendue ø6x80	1
7	04 4189 00	Collier	7
8	04 1948 13	Rivet pop 4.8x13	7
9	04 1733 10	Collier stauff double ø12-ø12	4
10	04 2246 40	Vis Chc M8x40 inox	2
11	48 3700 33	Bague entretoise ø40xø30.2x6	1

Ens. Montée Parallélogramme Etroit sur ATL - GL

23/09/2004

MODIFICATION	
Date	Indice
17/11/06	A

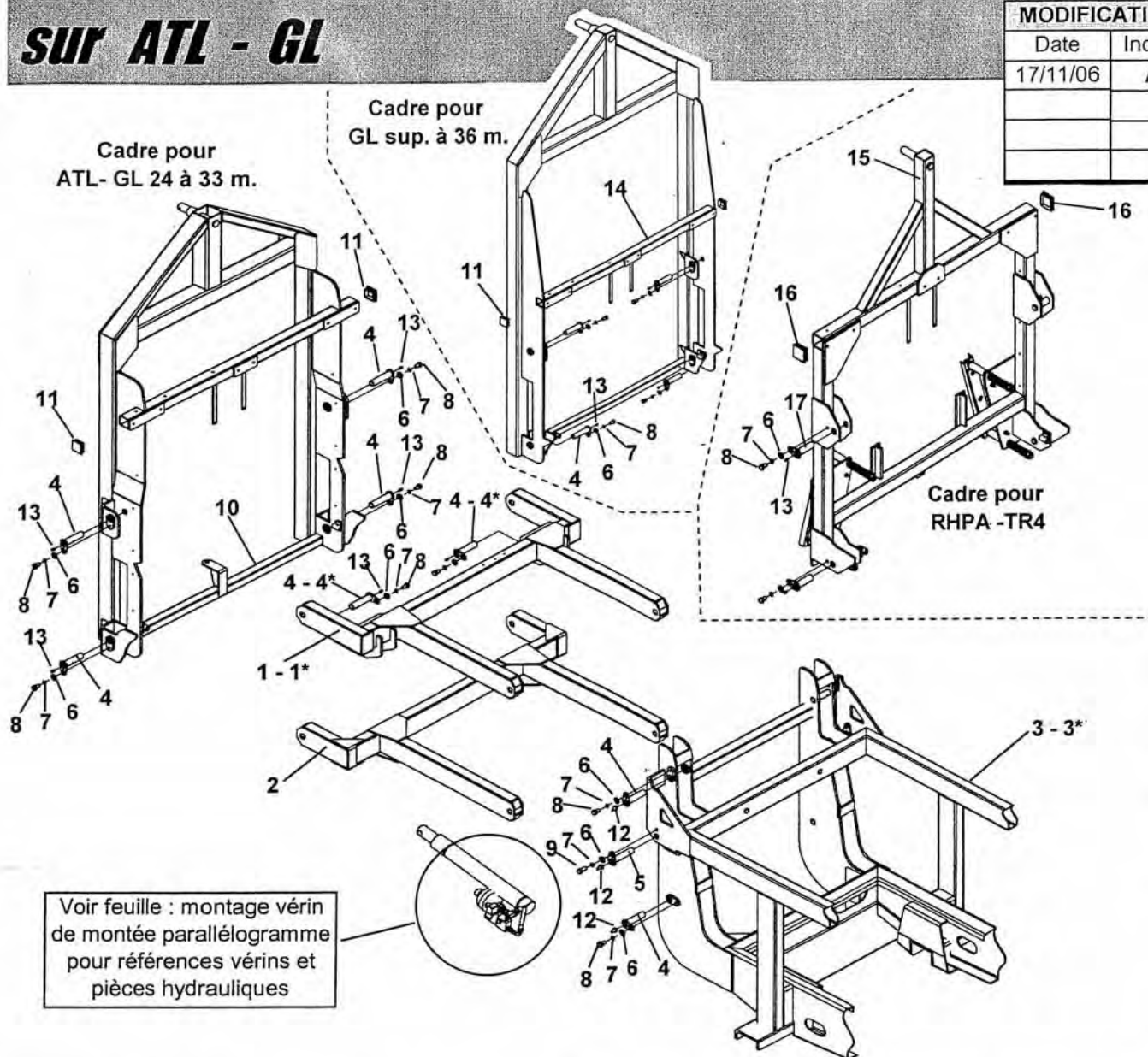

Rep	Référence	Désignation	Nbr	Rep	Référence	Désignation	Nbr
1	48 8548 63	Biellette sup étroite 24 à 33 m.	1	10	48 8540 20	Cadre soudé ATL-GL 24 à 30m	1
1*	48 8548 40	Biellette sup étroite 36 à 38 m.	1	11	04 2374 10	Embout carré de 50	2
2	48 8548 80	Biellette étroite inf.	1	12	04 0888 18	Graisseur 45° M8x125	6
3	48 8530 15	Châssis ATL -GL étroit	1	13	04 0811 08	Graisseur droit M8x125	6
3*	48 8530 10	Châssis GL étroit	1	14	48 8540 30	Cadre soudé GL 36 à 38 m	1
4	48 5602 70	Broche ø25 long:110	10	15	48 8535 10	Cadre soudé RHPA - TR4	1
4*	48 5602 73	Broche ø25 long:147 36 à 38m	2	16	04 2375 00	Embout carré de 60	2
5	48 8548 90	Broche ø25 long:120	2	17	48 5602 66	Broche ø25 long; 90	6
6	04 2247 12	Rondelle inox de 12	12				
7	04 1114 00	Rondelle grower inox de 12	12				
8	04 1115 20	Vis H M12X20 inox	10				
9	04 1115 00	Vis H M12X30 inox	2				

Blanchard

Cadre arrière /Biellette RHPA - TR4

Groupe :

Feuille :

Date de création : 31/10/06

Modification

Date	Indice

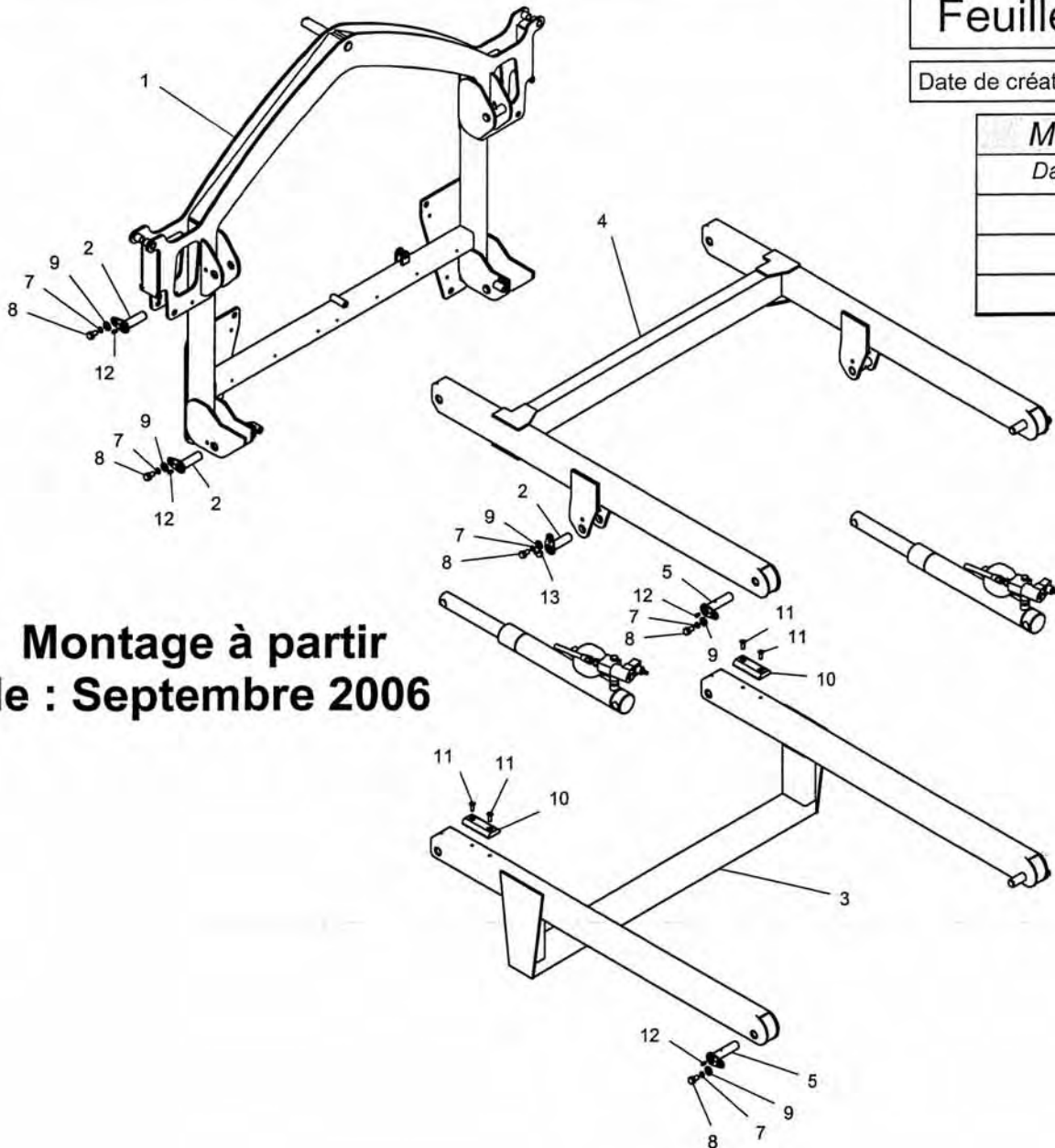

**Montage à partir
de : Septembre 2006**

Liste de pièces			
Rep	N° DE PIECE	DESCRIPTION	QTE
1	48 8555 10	Cadre Mobile RHPA TR4	1
2	48 5602 66	Broche 25x95	6
3	48 8535 00	Biellette inf	1
4	48 8549 55	Biellette sup	1
5	48 5602 70	Broche ø20x110	4
7	04 1114 00	Rondelle grower M12	10
8	04 1115 20	Vis M12x20	10
9	04 2247 12	Rondelle ø12 inox	10
10	48 8535 06	Butée d'usure	2
11	04 2379 60	Vis FHC M8x25	4
12	04 0811 08	Graisseur Droit M8x125	8
13	04 0888 18	Graisseur a 45° ø8	2

Cadre arrière RHPA -TR4 Sept 06

Vérin de blocage sur cadre RHPA / TR4

Groupe :

Feuille :

Date de création : 31/10/06

Modification

Date	Indice
02/09/08	A

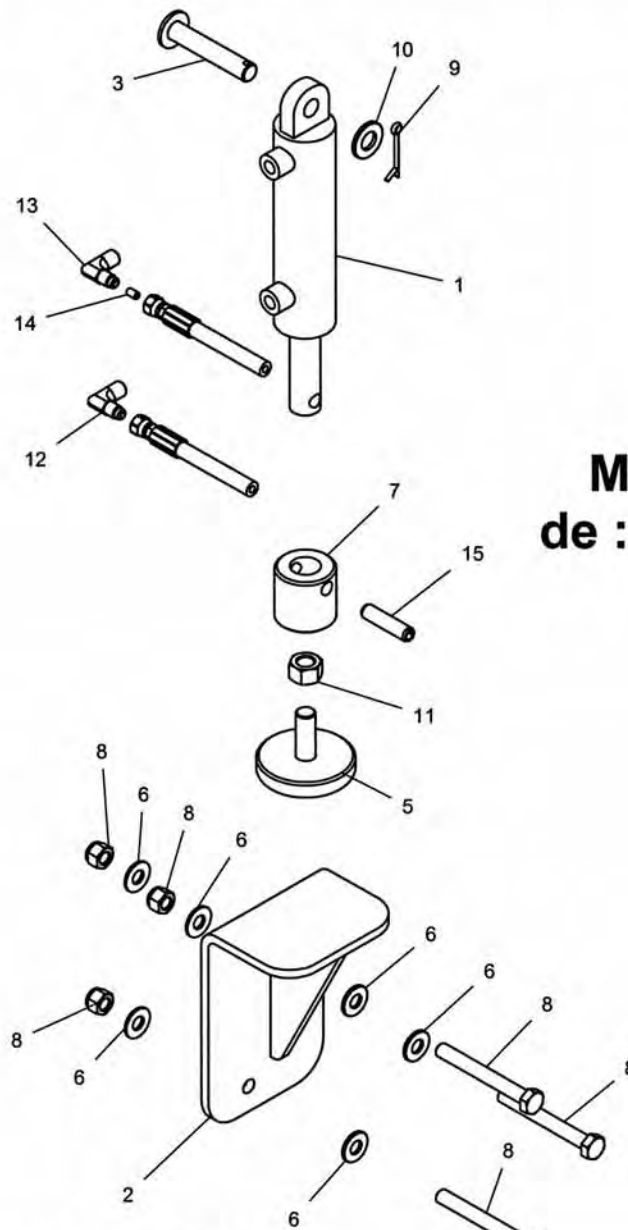

Montage à partir de : Septembre 2008

Côté droit

Liste de pièces			
Rep	N° DE PIECE	DESCRIPTION	QTE
1	04 2361 27	Vérin de blocage DE ø25 course de 100	1
2	48 8555 80	Butée Droite	1
3	48 8915 70	Broche ø16	1
4	04 2247 12	Rondelle ø12 inox	6
5	48 7696 59	Ens butée	1
6	04 1976 12	Ecrou nyl inox M12	3
7	48 7696 56	Douille vérin	1
8	04 1151 00	Vis TH M12x100 inox	3
9	04 1955 40	Goupille fendu ø4x40	1
10	04 2247 16	Rondelle Inox ø16	1
11	04 2251 16	Ecrou M16 inox	1
12	04 1509 10	Adaptateur coudée M/M 1/4 - 7/16	1
13	48 1509 11	Adaptateur coudée M-M 1/4 - 7/16	1
14	04 4091 60	Vis HC 6x10 percée 0.6	1
15	04 1962 10	Goupille Meca inox A2 ø12x50	1

Vérin blocage droit - A

Ens. pièces poumon pneumatique

Groupe :

Feuille :

Date de création : 12/02/08

Modification

Date	Indice

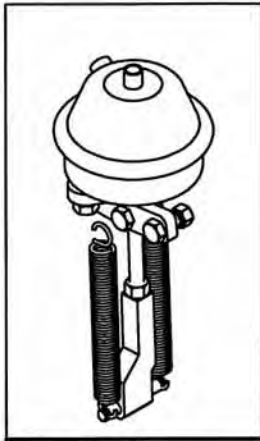

Côté droit
Kit poumon complet
réf : 04 546161

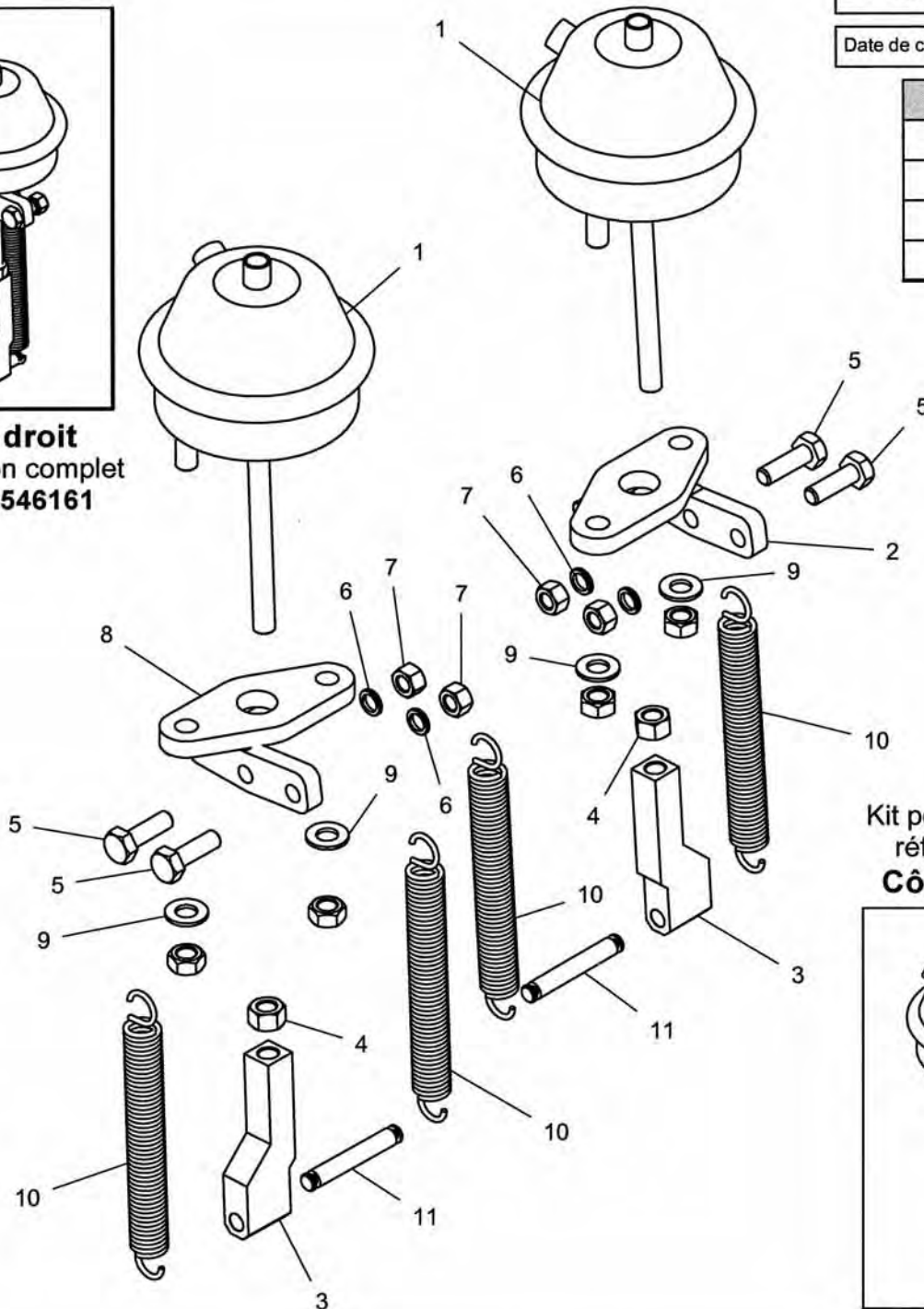

Kit poumon complet
réf : 04 546162
Côté gauche

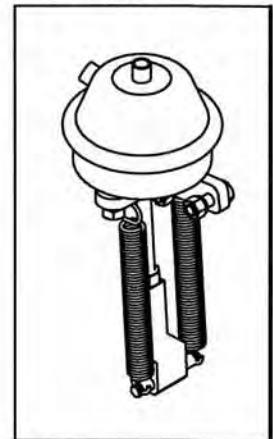

Ens pièces frein pneumatique ATL-GL montage 03/2008

LISTE DE PIECES

Rep	N° DE PIECE	DESCRIPTION	QTE
1	04 5466 43	poumon	2
2	04 5466 45	Support poumon gauche	1
3	04 5466 46	Embout verin pneu gauche	2
4	04 2251 16	Ecrou M16 inox	2
5	04 1150 45	Vis M14x45	4
6	04 1114 14	Rondelle grower ø14	4
7	04 2251 14	Ecrou inox M14	4
8	04 5466 44	Support poumon droit	1
9	04 2247 16	Rondelle Inox ø16	4
10	04 2777 64	Ressort ø28 -ø5x240	4
11	04 5466 36	Axe accroche ressort ø14 L=94	2

Suspension Grand Large

Groupe : 0

Feuille : 0-0

Date de création : 20/04/2005

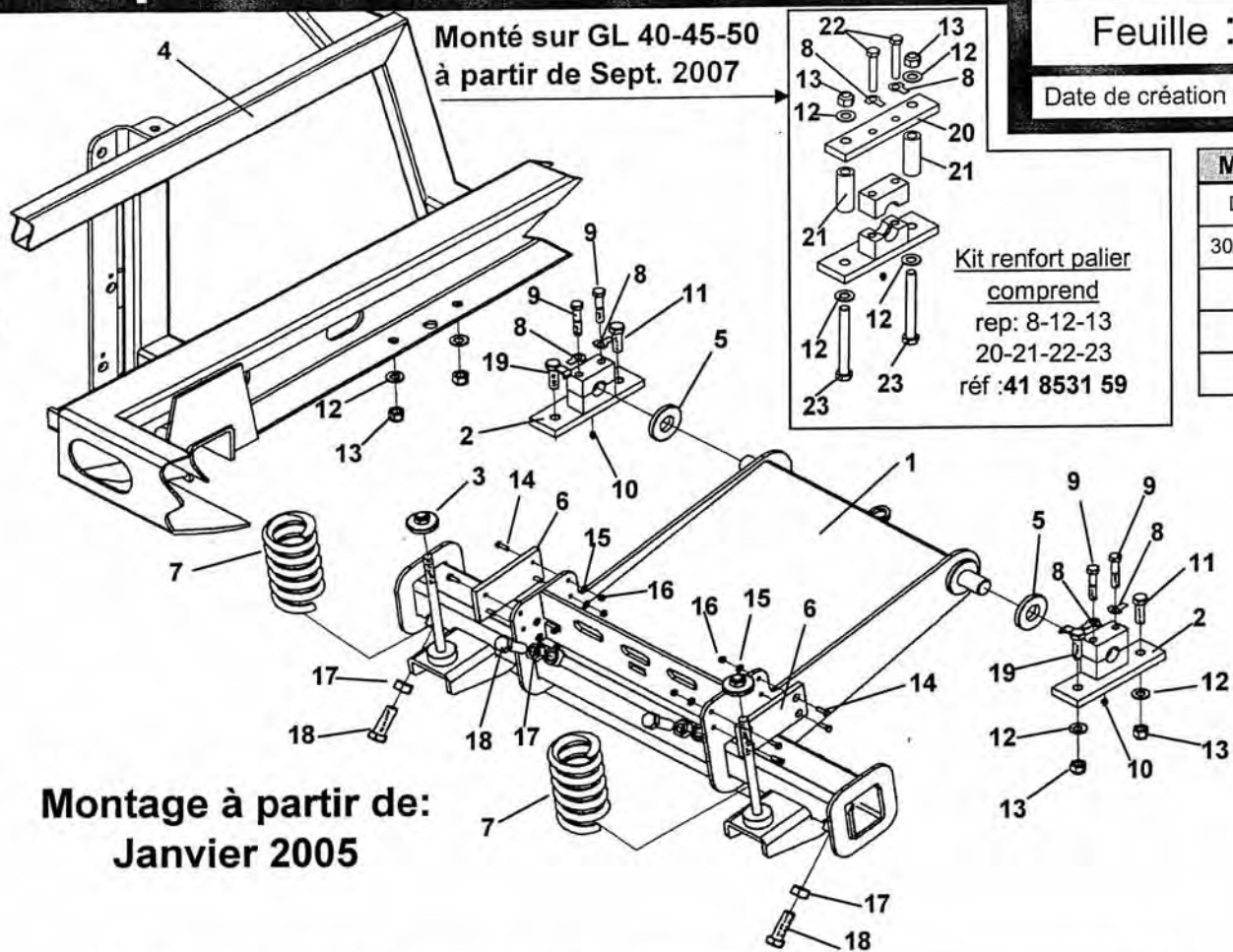

Montage à partir de:
Janvier 2005

Rep	Référence	Désignation	Nbr
1	48 8530 40	Berceau soudé	1
2	48 8531 60	Palier	2
3	48 8530 28	Écrou spécial	2
4	48 8530 111	Bâti Ati-GL 2400-2800-3200	1
	48 8530 00	Bâti GL 4000-4500-5000	1
	48 8530 15	Bâti Ati-GL 2400-2800-3200 Cadre étroit	1
	48 8530 15	Bâti GL 4000-4500-5000 Cadre étroit	1
5	48 8530 54	Rondelle d'usure	2
6	48 8530 56	Plaque d'usure	2
7	04 4276 00	Ressort	2
8	04 4500 06	Frein d'équerre ø16	4
9	04 4631 00	Vis H noir 10.9 M16x80	4
10	04 0811 00	Graisseur droit M10x150	2
11	04 1153 60	Vis H inox M20x60	2
12	04 2247 20	Rondelle inox ø21	4
13	04 1976 20	Écrou frein inox M20	4
14	04 0812 25	Vis H inox M8x25	8
15	04 2247 00	Rondelle inox ø8	8
16	04 1976 08	Écrou frein inox M8	8
17	04 1936 00	Écrou M24	4
18	04 1888 70	Vis H M24x70	4
19	48 6920 53	Vis de renfort	2
20	48 8531 65	Plat renfort	1
21	48 8531 69	Tube entretoise	2
22	04 4631 10	Vis H 10.9 M16x100	2
23	04 4631 50	Vis H 10.9 M20x180	2

Groupe 0 Feuille 0-0 Suspension Janvier 2005 -A

Vérin de blocage sur cadre RHPA/TR4

Groupe :

Feuille :

Date de création : 07/11/06

Modification	
Date	Indice
02/09/08	A

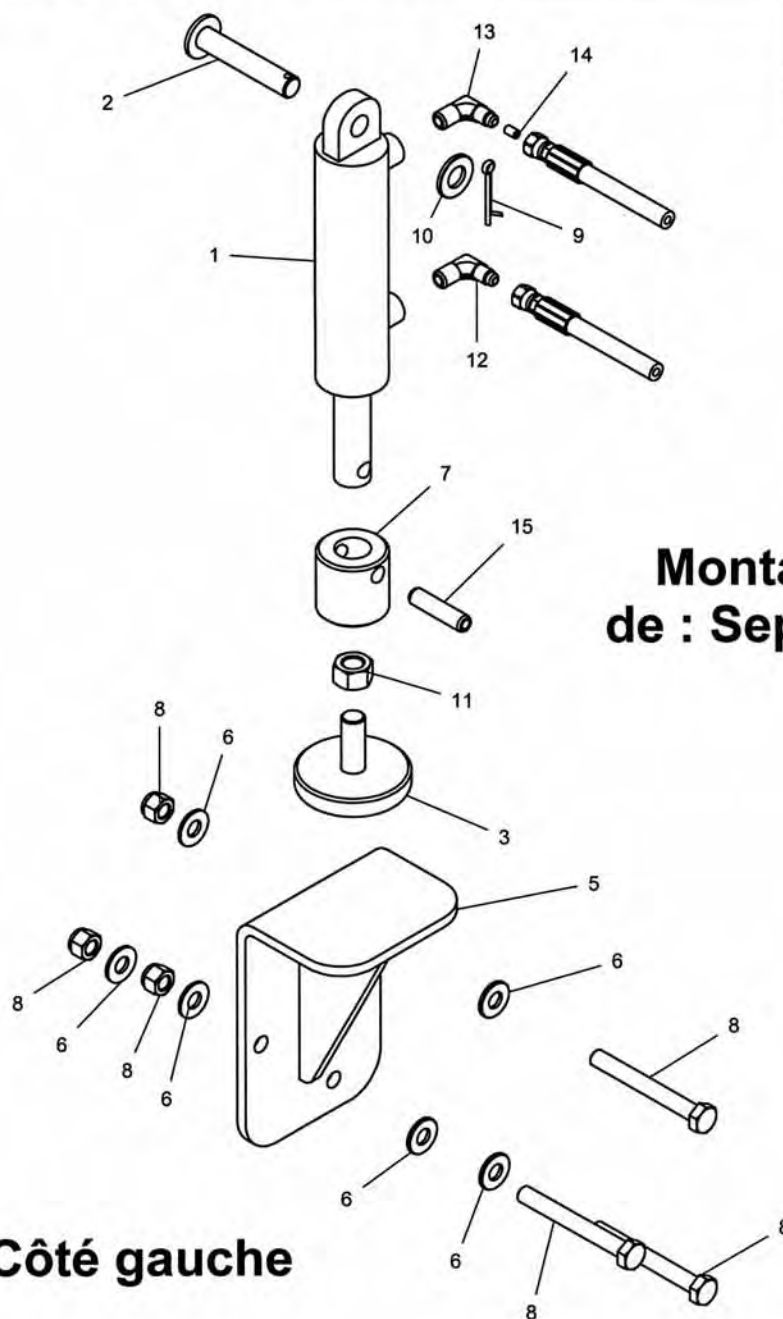

Montage à partir
de : **Septembre 2008**

Liste de pièces			
Rep	N° DE PIECE	DESCRIPTION	QTE
1	04 2361 27	Verin correcteur de dévers	1
2	48 8915 70	Broche ø16	1
3	48 7696 59	Ens butée	1
4	04 2247 12	Rondelle ø12 inox	6
5	48 8555 79	Butée Gauche	1
6	04 1976 12	Ecrou nyl inox M12	3
7	48 7696 56	Douille vérin	1
8	04 1151 00	Vis TH M12x100 inox	3
9	04 1955 40	Goupille fendue ø4x40	1
10	04 2247 16	Rondelle Inox ø16	1
11	04 2251 16	Ecrou M16 inox	1
12	04 1509 10	Adaptateur coudée M/M 1/4 - 7/16	1
13	48 1509 11	Adaptateur coudée M-M 1/4 - 7/16	1
14	04 4091 60	Vis HC 6x10 percée 0.6	1
15	04 1962 10	Goupille Meca inox A2 ø12x50	1

Vérin blocage gauche - A

Butée de rampe cadre RHPA -TR4

Groupe :

Feuille :

Date de création : 06/11/06

Modification

Date	Indice

**Montage à partir
de : Septembre 2006**

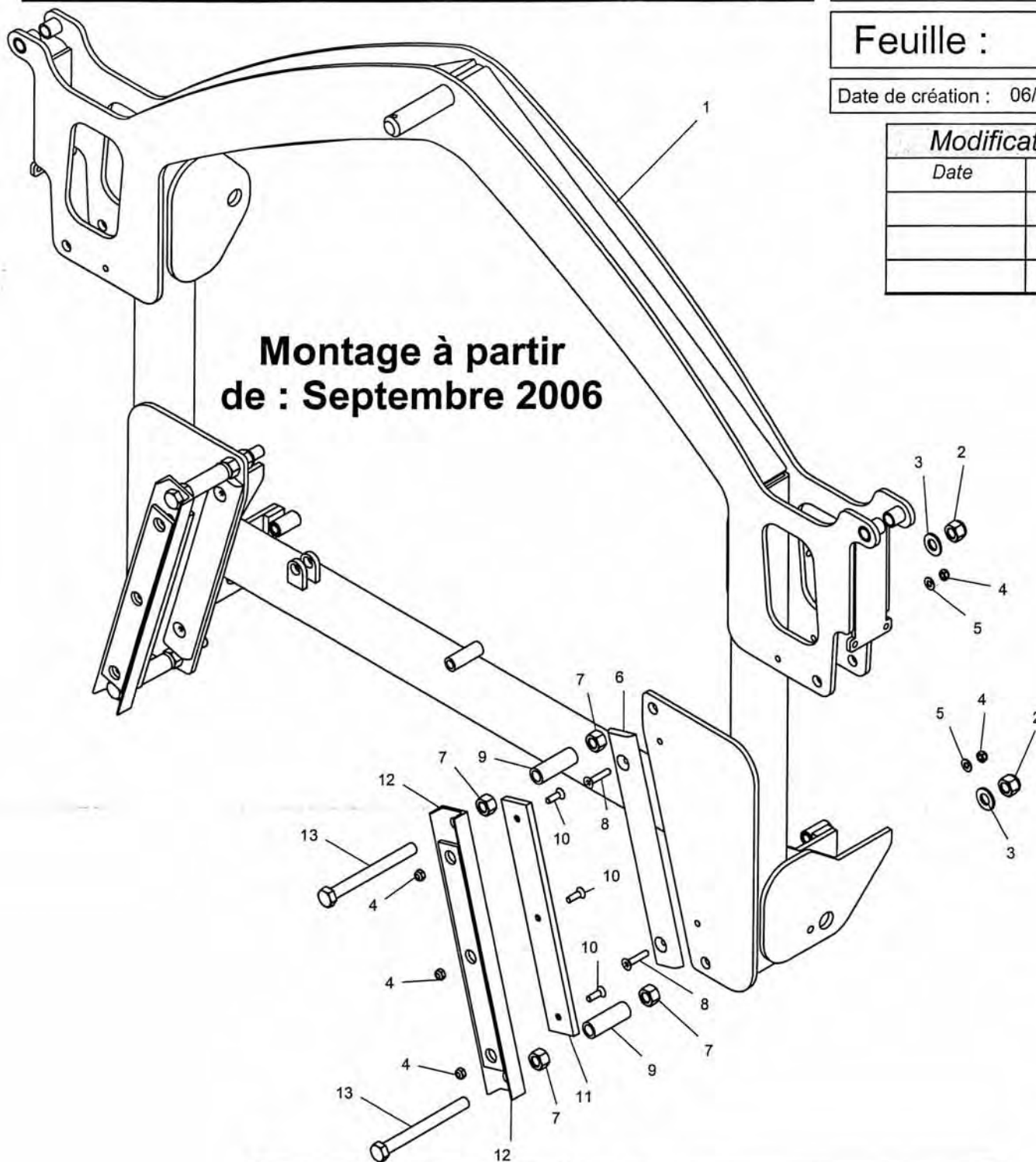

Butée rampe cadre RHPA -TR4 Sept.06

Liste de pièces

Rep	N° DE PIECE	DESCRIPTION	QTE
1	48 8555 10	Cadre Mobile RHPA TR4	1
2	04 1976 16	Ecrou nylstop inox M16	2
3	04 2247 16	Rondelle Inox ø16	2
4	04 197 608	Ecrou inox nylstop M8	5
5	04 2247 00	Rondelle inox ø8	2
6	48 7691 97	Butée cadre ATL et GC	1
7	04 2251 16	Ecrou M16 inox	4
8	04 2239 35	Vis FHc M8x35 Inox	2
9	04 2033 00	Tuyau ø16 int.	2
10	04 2379 60	Vis FHC M8x25	3
11	48 7691 96	Patin	1
12	48 7691 92	Butée soudée	1
13	04 11511 60	Vis inox M16x160	2

Blanchard

Amortisseur cadre RHPA -TR4

Groupe :

Feuille :

Date de création : 06/11/06

Modification

Date	Indice

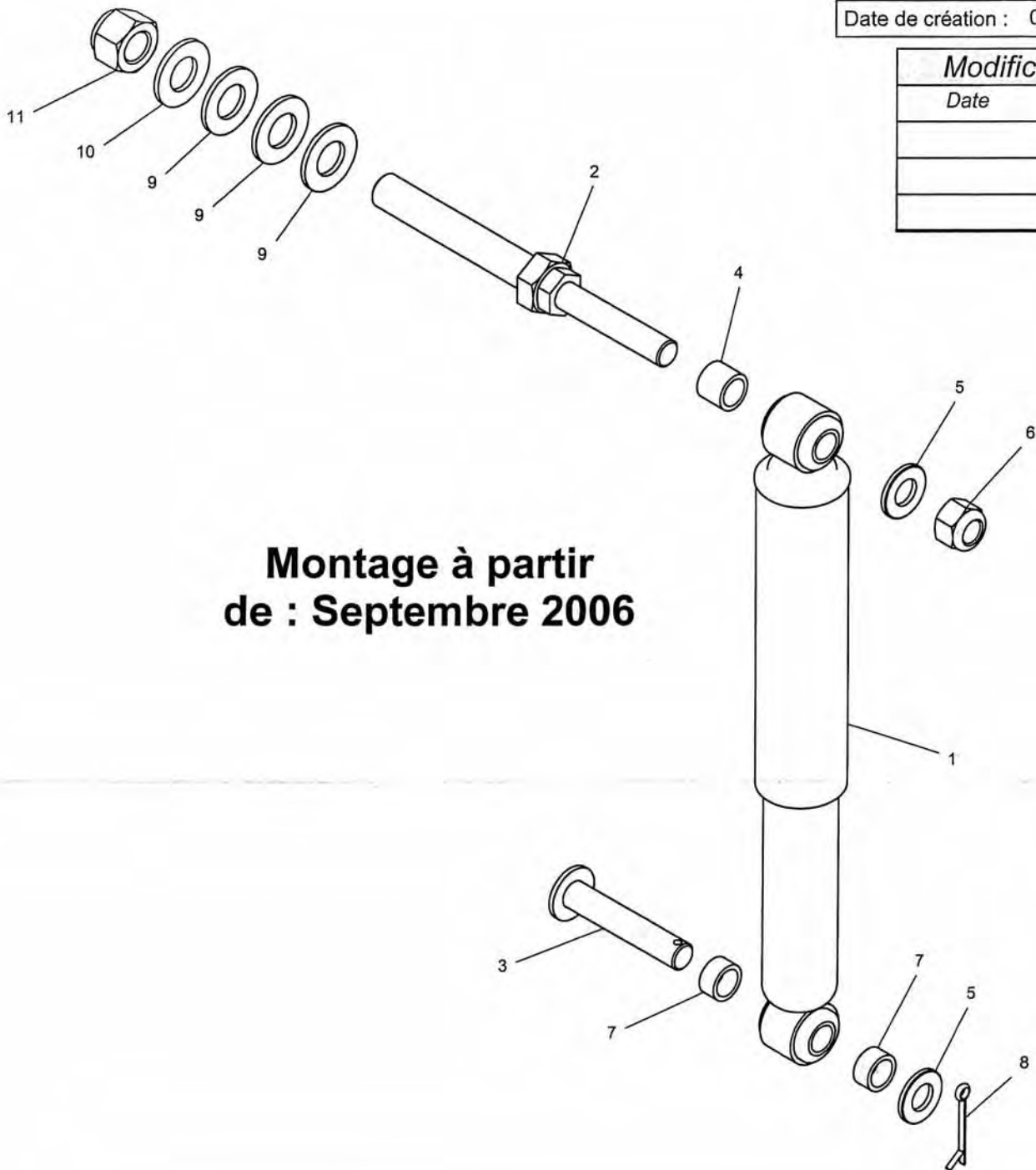

**Montage à partir
de : Septembre 2006**

Amortisseur RHPA -TR4 Sept 06

Liste de pièces

Rep	N° DE PIECE	DESCRIPTION	QTE
1	04 4700 15	Amortisseur	1
2	48 7696 74	Axe d'amortisseur	1
3	48 8915 70	Broche ø16	1
4	48 7696 75	Entretoise amortisseur	1
5	04 2247 16	Rondelle Inox ø16	2
6	04 1976 16	Ecrou nylstop inox M16	1
7	48 8555 39	Entretoise Ø22-16.5-L11	2
8	04 1955 40	Goupille fendue ø4x40	1
9	04 4700 07	Rondelle chromée ø20	3
10	04 5428 07	Rondelle ø20	1
11	04 4700 03	Ecrou nylstop chromé M20	1

Blanchard

Correcteur de dévers Cadre RHPA -TR4

Groupe :

Feuille :

Date de création : 06/11/06

Modification

Date	Indice
02/09/08	A

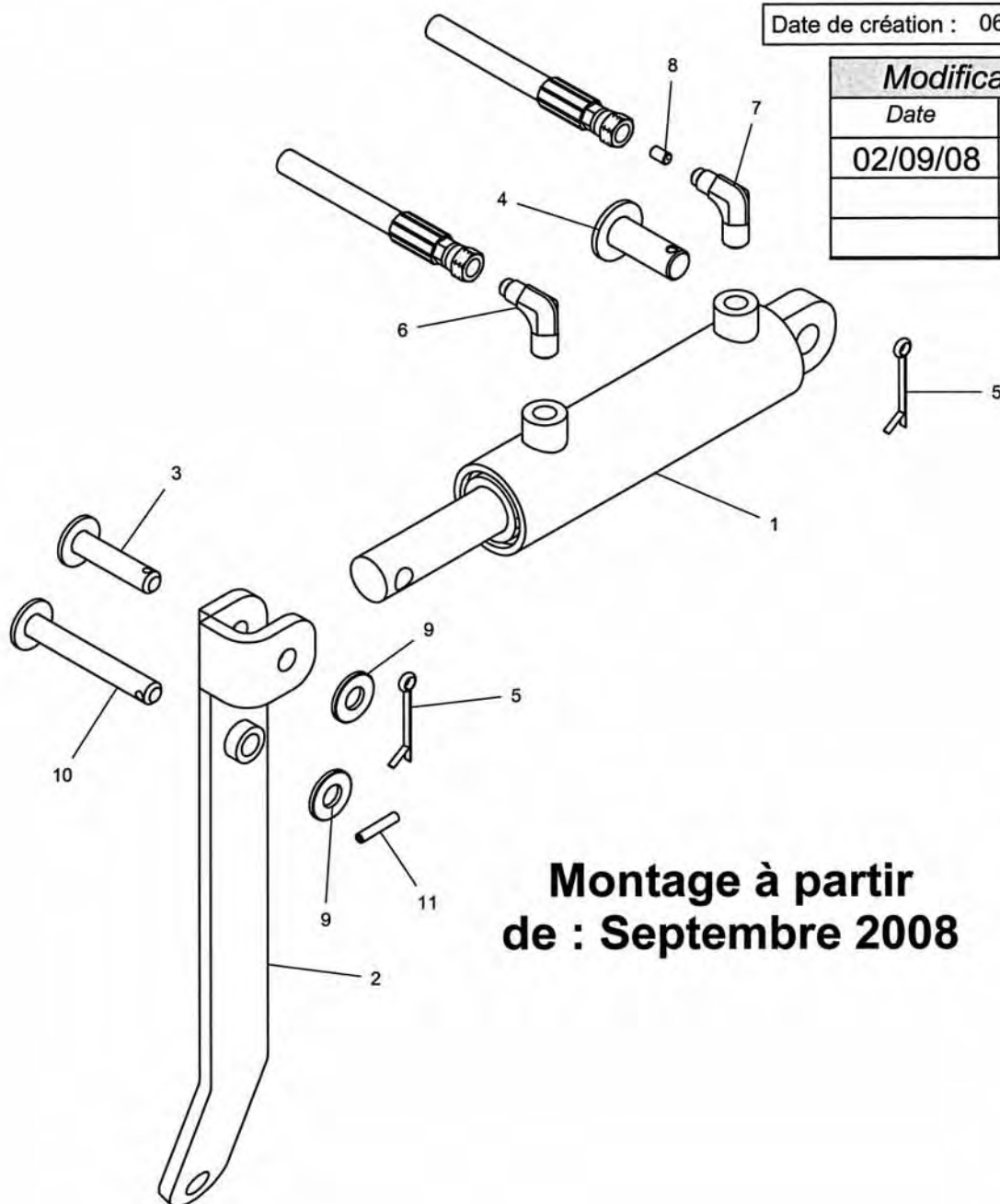

**Montage à partir
de : Septembre 2008**

Correcteur de dévers cadre RHPA -TR4 - A

Liste de pièces			
Rep	N° DE PIECE	DESCRIPTION	QTE
1	04 2361 27	Vérin correcteur de dévers	1
2	48 8555 50	Commande	1
3	48 8555 55	Broche Ø12mm	1
4	48 4263 65	Broche	1
5	04 1955 40	Goupille fendue ø4x40	2
6	04 1509 10	Adaptateur coudée M/M 1/4 - 7/16	1
7	48 1509 11	Adaptateur coudée M-M 1/4 - 7/16	1
8	04 4091 50	Vis Hc M6x10 percée 0.5	1
9	04 2247 12	Rondelle ø12 inox	2
10	48 8555 58	Broche Ø 12mm	1
11	04 0617 20	Goupille elastique inox ø5x25	1

PENDULOBIELLETTA

15/01/2004

MODIFICATION

Date	Indice

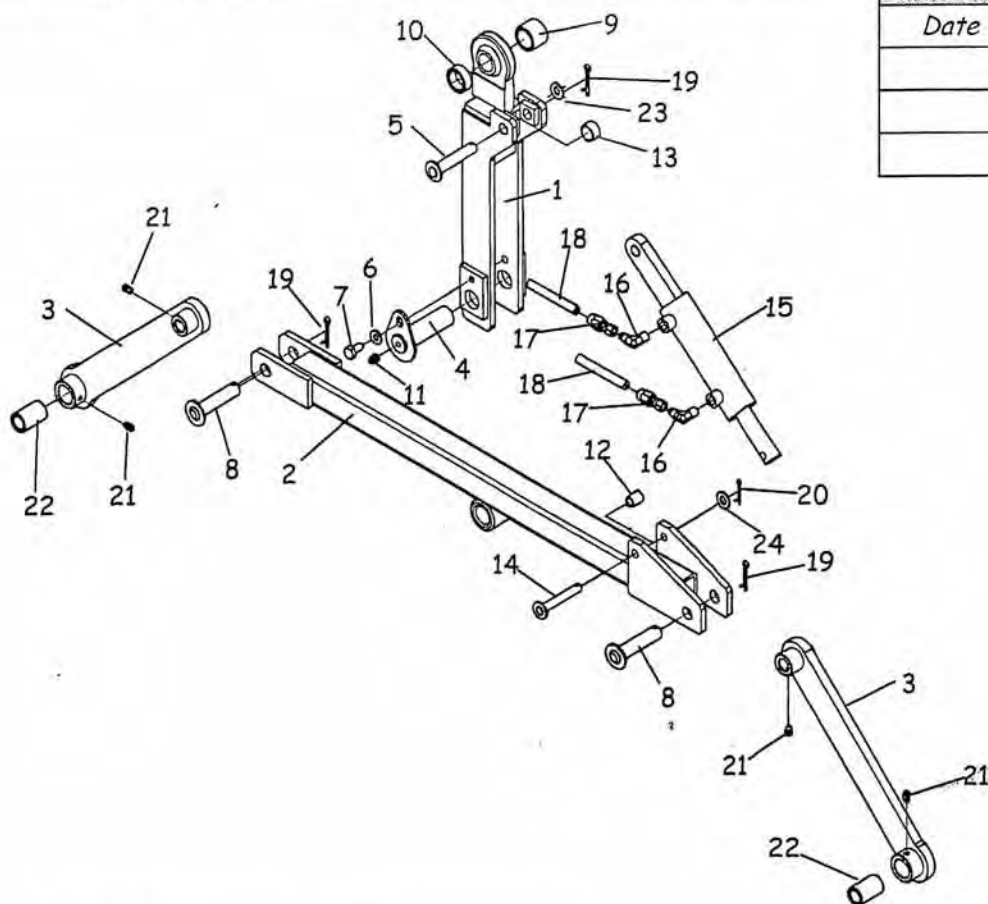

PENDULO ATL

Rep	Référence	Désignation	Nbr
1	48 8915 50	Corps de pendulobielletta	1
2	48 8915 60	Traverse de pendulobielletta	1
3	48 3700 16	Biellette de pendulobielletta	2
4	48 8915 45	Broche ø30	1
5	48 8915 70	Broche ø16	1
6	04 2247 10	Rondelle inox ø10	1
7	04 2250 20	Vis H inox 10x20	1
8	48 3833 00	Broche ø20	2
9	48 3700 18	Bague entretoise	1
10	48 3700 17	Bague entretoise	1
11	04 0811 00	Graisneur droit M10x150	1
12	48 2361 17	Bague entretoise	1
13	48 2361 18	Bague entretoise	1
14	48 2361 66	Broche ø12	1
15	48 2361 14	Vérin complet	1
16	04 1509 10	Adapteur coudé M/M 1/4-7/16	2
17	04 1507 10	Embout pour tuyau ø5	2
18	04 1506 10	Tuyau hydraulique ø5	
19	04 1955 40	Goupille fendu ø4x40	3
20	04 1943 40	Goupille fendu ø3x40	1
21	04 0811 08	Graisneur droit M8x125	2
22	48 3700 13	Bague de compensation	2
23	04 1863 00	Rondelle ø16	1
24	04 1861 00	Rondelle ø12	1

Blanchard

VERIN de GV sur RHPA - 24m maxi.

06/07/04

MODIFICATION

Date	Indice
30/11/04	A

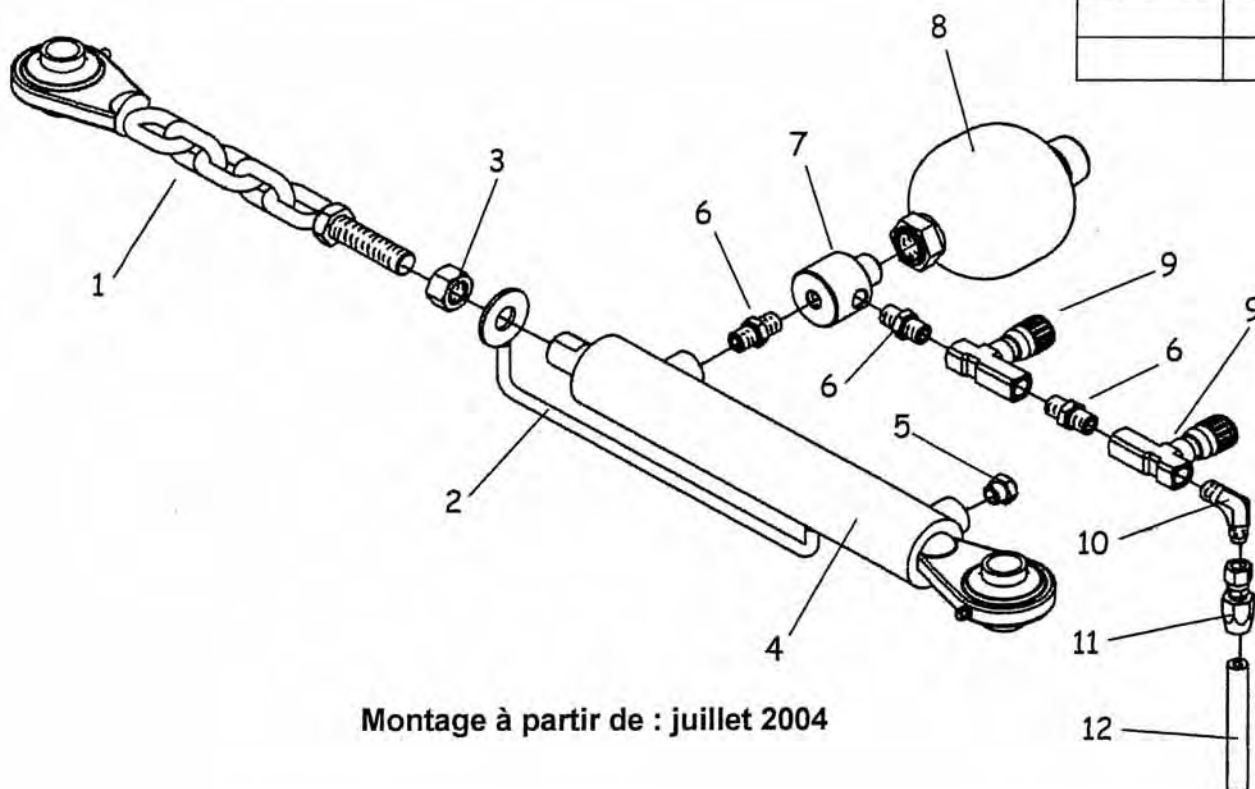

Montage à partir de : juillet 2004

Rep	Référence	Désignation	Nbr
1	48 6925 32	Rotule + chaîne + vis	1
2	48 6925 35	Index soudé	1
3	04 1939 16	Écrou M16	1
4	48 6925 31	Vérin DE ø25 course de 200 + rotule soudée	1
5	04 4270 00	Reniflard	1
6	04 1503 40	Adapteur M/M 1/4	3
7	48 7659 15	Adapteur boule d'azote 20 bars	1
8	04 3632 50	Boule d'azote 55 bars	1
9	04 2528 20	Limiteur noir	2
10	04 1509 10	Adapteur coudé 90° M/M 1/4-7/16	1
11	04 1507 10	Embout démontable pour tuyau ø5	1
12	04 1506 10	Tuyau ø5 pour raccord démontable	
NR	04 2344 00	Kit Pochette de joint Vérin	1

VERIN GV SUR RHPA - A

Blanchard

Éclairage Arrière

02/06/2004

MODIFICATION

Date	Indice
07/10/04	A

Montage à partir
de : Mai 2004

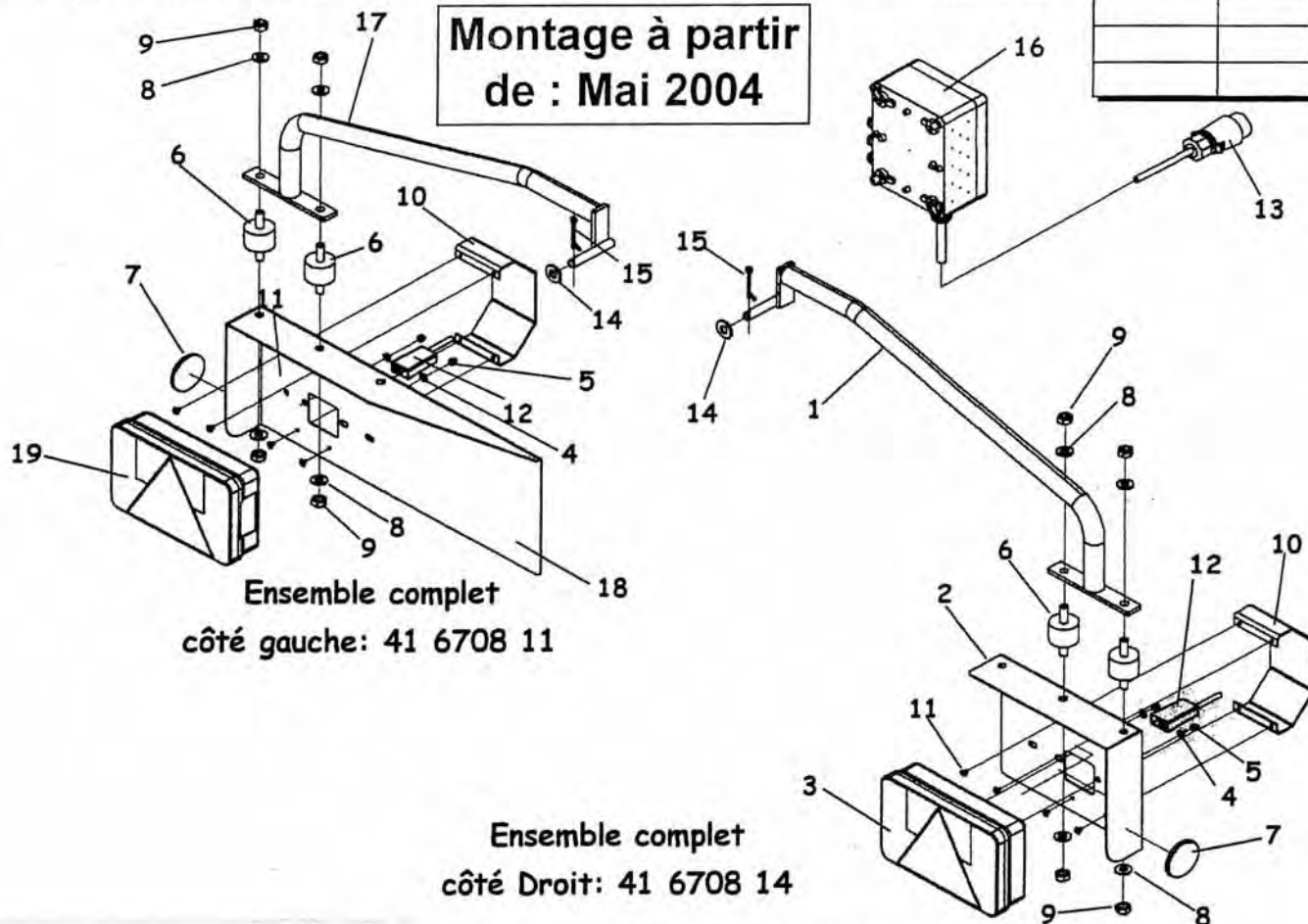

Ensemble complet
côté gauche: 41 6708 11

Ensemble complet
côté Droit: 41 6708 14

Rep	Référence	Désignation	Nbr
1	48 6708 26	Bras droit	1
2	48 6708 30	Support droit	1
3	04 4502 60	Feu complet droit	1
4	04 2241 00	Rondelle inox ø5	4
5	04 1976 00	Écrou frein inox M5	4
6	04 4290 05	Silentbloc M8 inox	4
7	04 4502 09	Catadiopre orange	2
8	04 2247 00	Rondelle inox ø8	8
9	04 1976 08	Écrou frein inox M8	8
10	10 6708 25	Tôle de protection	2
11	04 1948 13	Rivet ø4x14	8
12	04 4502 70	Faisceau AR	1
13	04 4502 06	Faisceau AV	1
14	04 2247 12	Rondelle inox ø12	2
15	04 1955 40	Goupille fend. Ø4x40	2
16	04 4337 00	Boîtier dérivation	1
17	48 6708 23	Bras gauche	1
18	48 6708 20	Support gauche	1
19	04 4502 50	Feu complet gauche	1

ECLAIRAGE MAI 2004-A

Blanchard

Couvercle Basculant ø 462

05/01/2005

MODIFICATION

Date	Indice

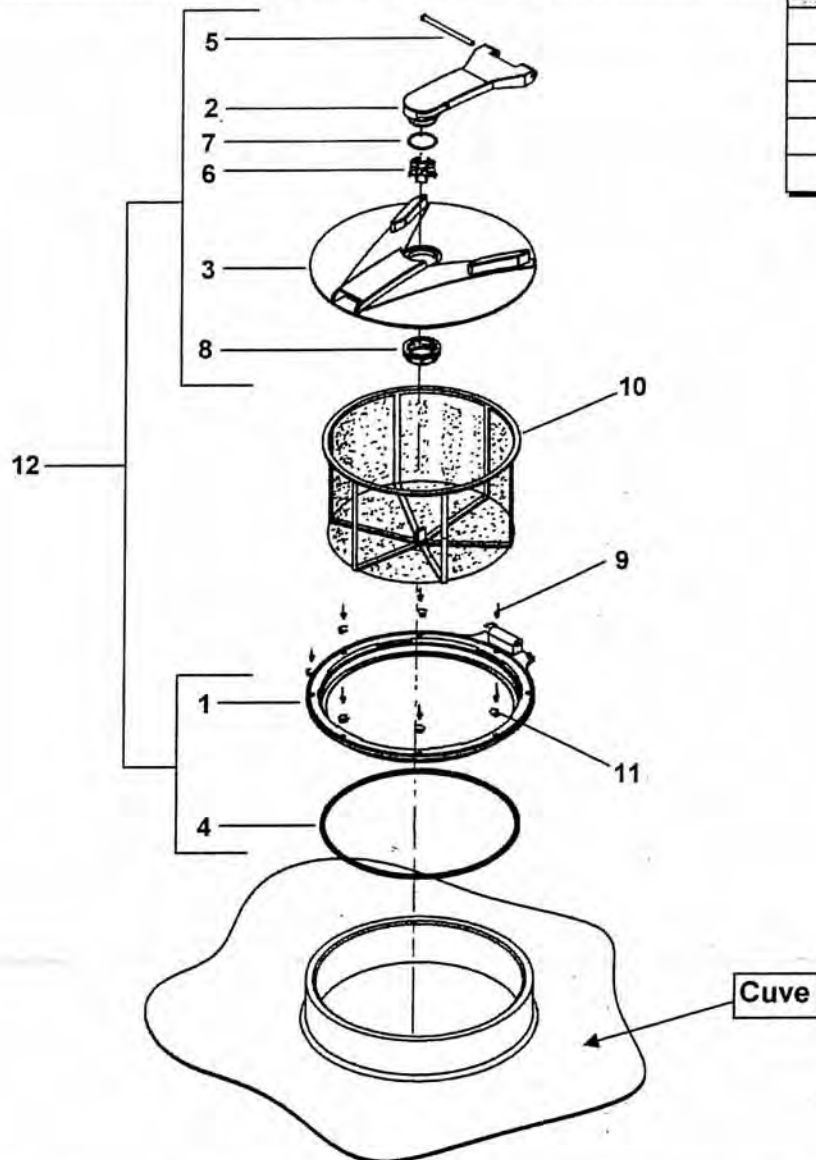

Rep	Référence	Désignation	Nbr
1	04 4656 01	Collet ø 462	1
2	04 4656 08	Charnière Plastique	1
3	04 4656 04	Couvercle ø 462	1
4	04 4656 02	Joint pour collet ø 462	1
5	04 4656 05	Axe de charnière	1
6	04 4656 06	Clapet Labyrinthe	1
7	04 4656 07	Joint torique viton	1
8	04 4656 03	Écrou 2"	1
9	04 1948 25	Rivet pop alu ø4x25	8
10	04 2393 00	Filtre	1
11	04 2241 10	Rondelle inox ø4	8
12	04 4656 00	Couvercle ø 462 complet	1

COUVERCLE BASCULANT ø462

Blanchard

ACCESSOIRE CUVES

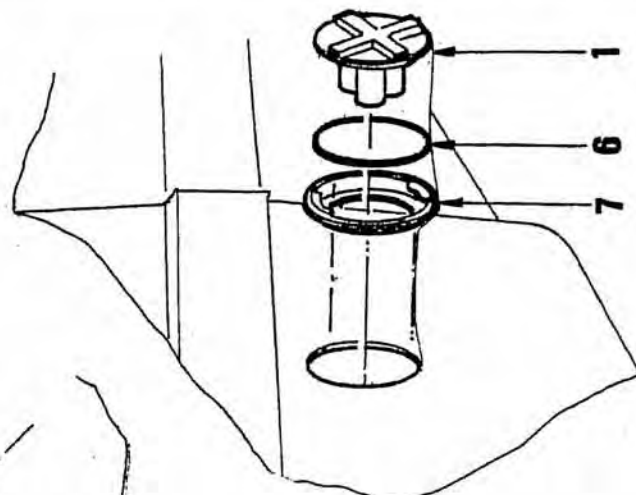
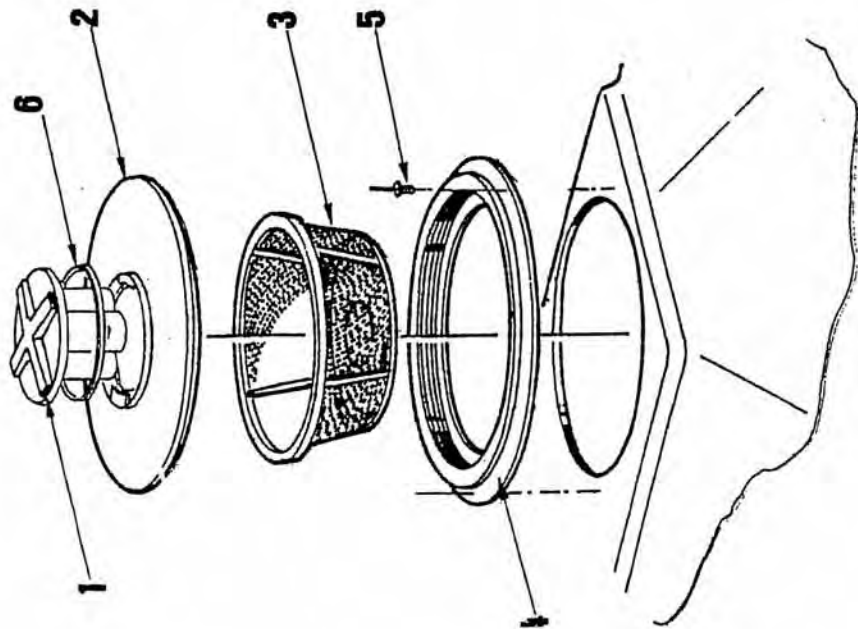

Rep	Référence	Désignation
1	04 2395 20	Clapet de couvercle de 400
2	04 2391 40	Couvercle de 400 (avec joint 04 3903 00 - rep 6)
3	04 2393 00	Filter d'engueuloir
4	04 2392 50	Collet de 400
5	04 1948 25	Rivet Alu 4x25 + Rondelle inox de 5
6	04 3903 00	Joint
7	04 2392 40	Collet de 125

Blanchard

ATL10-2

Cuve de Rinçage avec jauge

04/07/2002

MODIFICATION	
Date	Indice
28/03/06	A

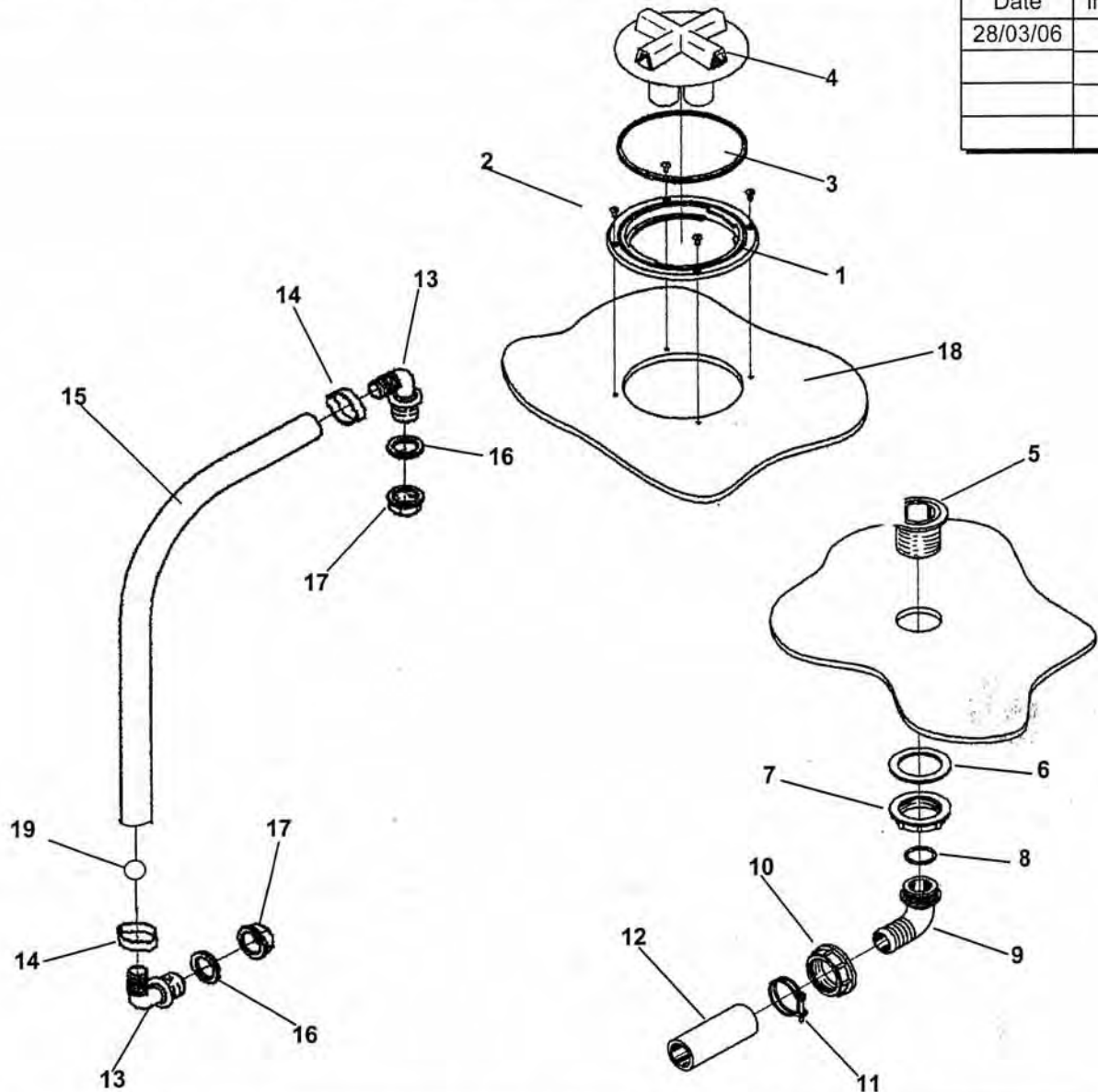

Rep	Référence	Désignation	Nbr	Rep	Référence	Désignation	Nbr
1	04 2392 40	Collet ø125	1	11	04 1740 00	Collier inox	1
2	04 1948 25	Rivet Pop ø4x25	4	12	04 2056 10	Tuyau ø30 int.	1
3	04 3903 00	Joint	1	13	04 1656 10	Tubulure coudée 1/2 ø16	2
4	04 2395 20	Clapet ø125	1	14	04 0857 00	Collier 23/27	2
5	04 4023 00	Goulotte filt. 1"1/2	1	15	04 2043 00	Tuyau de jauge ø14 int.	1
6	04 2233 00	Joint ø68x48x3	1	16	04 2231 00	Joint	2
7	04 2905 00	Ecrou 1"1/2	1	17	04 1657 10	Ecrou 1/2	2
8	04 2910 00	Joint torique	1	18	04 4256 00	Cuve de rinçage nue	1
9	04 2907 00	Tubulure coudée ø30	1	19	04 5430 00	Bille flotteur	1
10	04 2906 00	Ecrou de tubulure 1"1/2	1				

Blanchard

Robinet Lave main

Groupe :

Feuille :

Date de création : 29/10/01

Modification

Date	Indice
03/09/08	D

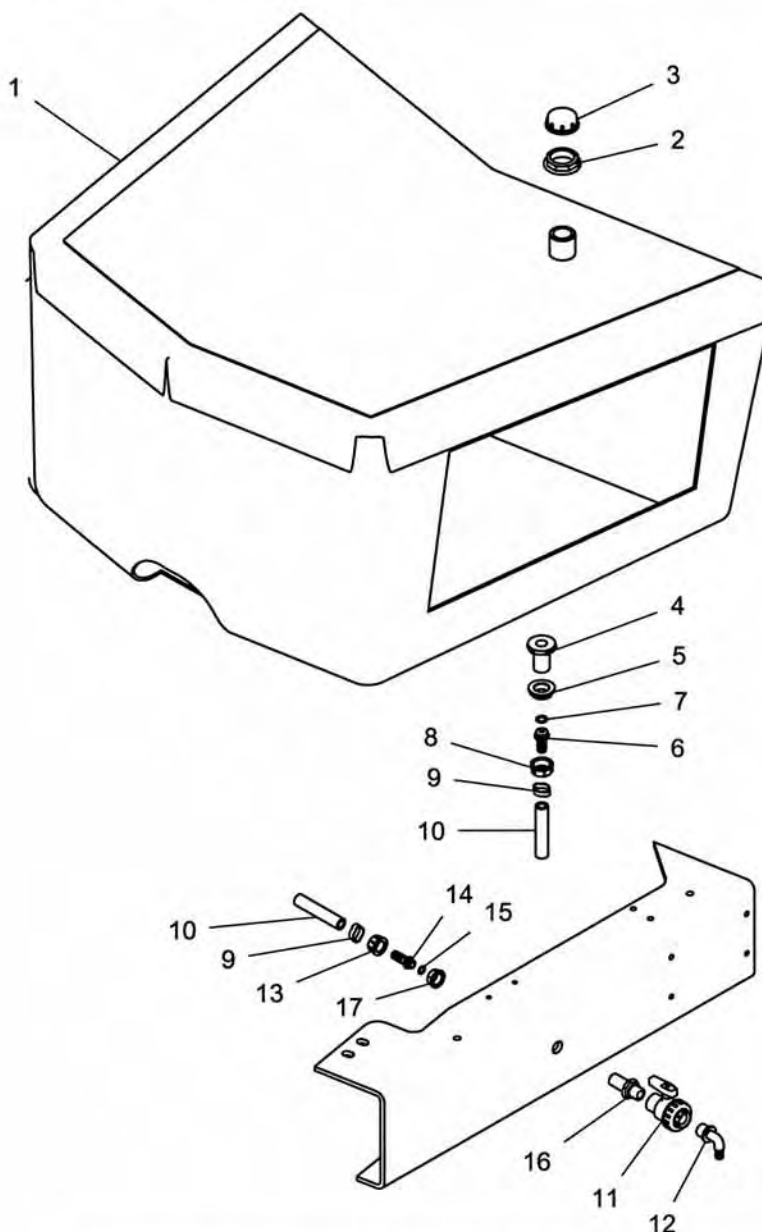

LISTE DE PIECES

Rep	N° DE PIECE	DESCRIPTION	QTE
1	04 2844 00	Capot passerelle	1
2	04 2904 00	Embout 1"1/4	1
3	04 3864 00	Bouchon 1"1/4	1
4	04 2977 10	Goulotte 3/4	1
5	04 2977 20	Ecrou 3/4	1
6	04 2908 10	Tubulure droite $\varnothing 13$ - pour ecrou 3/4	1
7	04 2910 10	Joint torique $\varnothing 13.1 \times 2.6$	1
8	04 2906 10	Ecrou 3/4	1
9	04 0734 00	Collier pour tuyau $\varnothing 12$	2
10	04 2032 00	Tuyau $\varnothing 12$ int.	2
11	04 2972 00	Vanne 2 voies 1/2	1
12	04 2973 00	Tubulure 1/2 $\varnothing 12$	1
13	04 3899 10	Ecrou 1/2	1
14	04 2700 20	Tubulure droite $\varnothing 13$ pour écrou 1/2	1
15	04 2201 10	Joint torique	1
16	04 2969 00	Mamelon M/M 1/2	1
17	04 1657 10	Ecrou 1/2	1

Robinet lave main - D ATL -GL

Dispositif de vidange cuve principale

Groupe :

Feuille :

Date de création : 28/10/2003

Modification	
Date	Indice
20/04/04	B
07/11/05	C
14/01/10	D

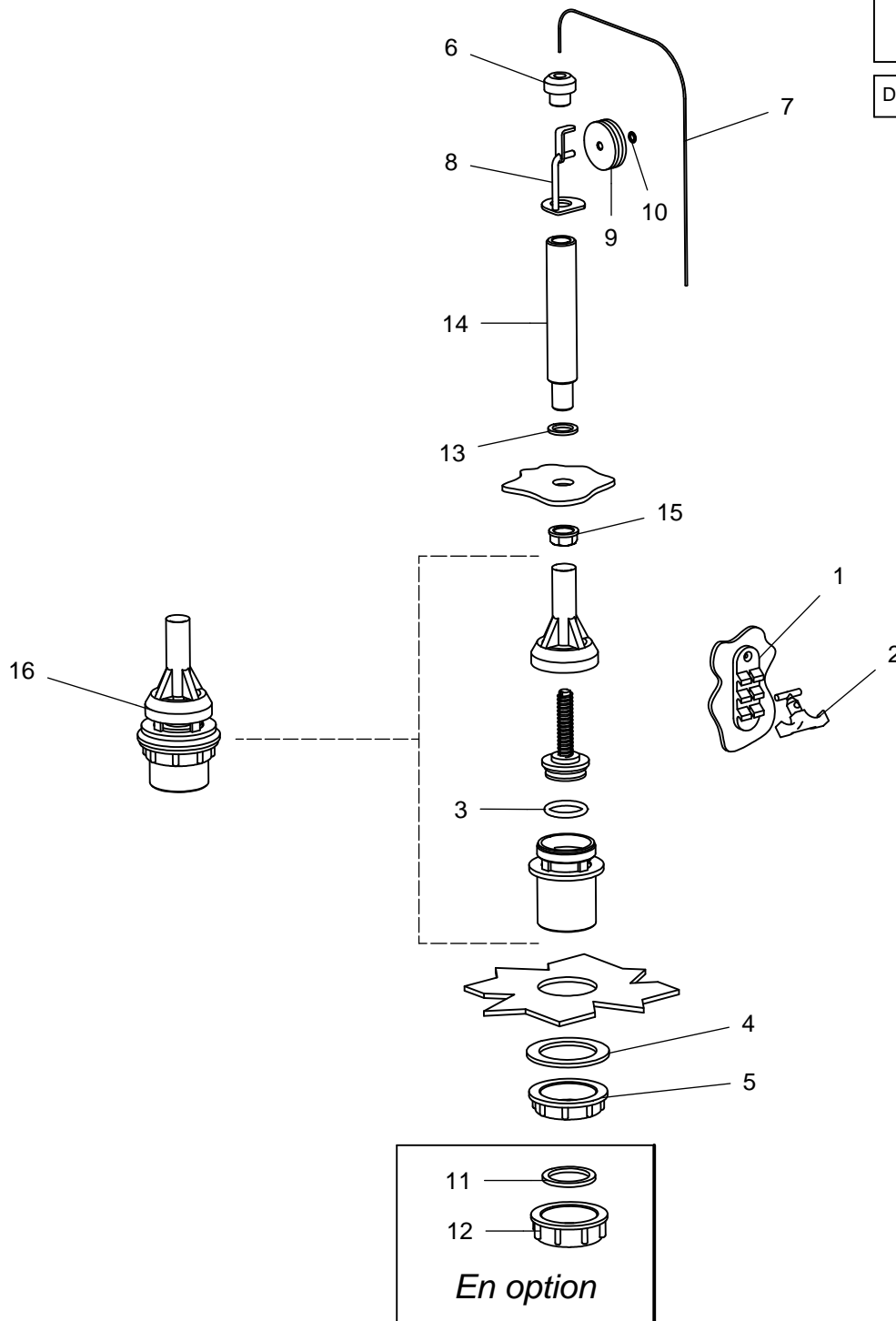

Vidange chasse d'eau ATL-GL - D

LISTE DE PIECES				LISTE DE PIECES			
Rep	N° DE PIECE	DESCRIPTION	QTE	Rep	N° DE PIECE	DESCRIPTION	QTE
1	04 2964 10	Crochet	1	9	48 3932 20	Poulie	1
2	04 2964 20	Poigner	1	10	04 4267 00	Rondelle	1
3	04 2964 30	Joint torique viton	1	11	04 2235 00	Joint plat ø42x54x4	1
4	04 1442 00	Joint plat 86x59x5	1	12	04 3864 30	Bouchon 2"	1
5	04 3924 00	Ecrou 2"	1	13	04 2231 00	Joint plat 30x21x3	1
6	48 6922 12	Guide filt. 1/2	1	14	48 6922 11	Rallonge filtée 1/2	1
7	04 3939 25	Cordelette long. 5m	1	15	04 1657 10	Ecrou 1/2	1
8	48 8500 10	Support poulie	1	16	04 2964 00	Ens soupape de décharge	1

Incorporateur Atlantique Grand Large

07/11/2001

MODIFICATION	
Date	Indice

Incorporateur complet
réf : 41 8018 12

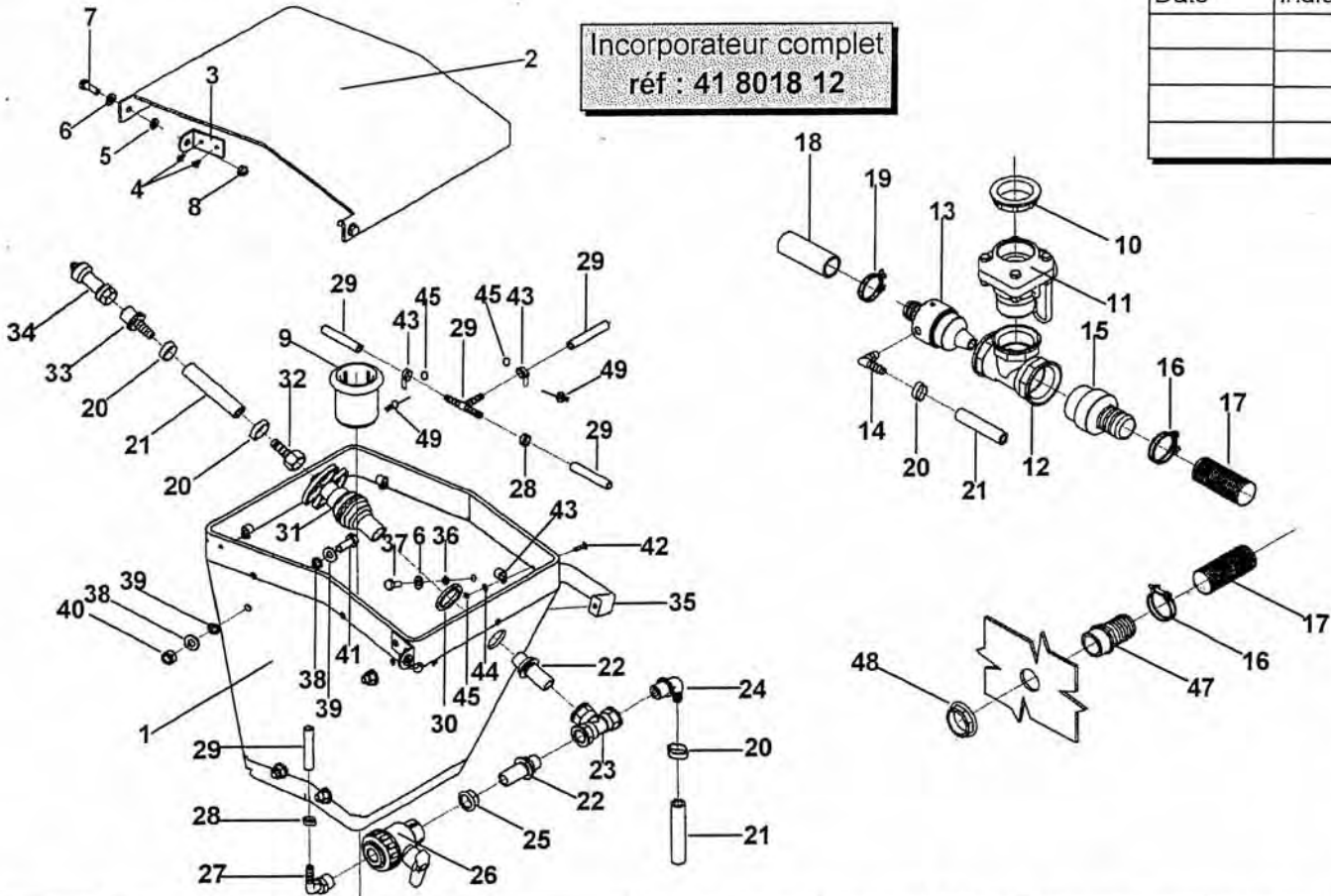

Rep	Référence	Désignation	Nbr	Rep	Référence	Désignation	Nbr
1	48 2492 43	Cuve incorporateur 27 litres	1	26	04 2972 00	Vanne 2 voies 1/2	1
2	48 2492 52	Couvercle	1	27	04 2482 00	Tubulure coudée ø 8 filt. 1/2	1
3	48 5890 41	Charnière	2	28	04 3870 20	Collier	2
4	04 1948 25	Rivet Pop ø 4x25	4	29	04 2060 90	Tuyau Chrystal ø 8 x 12	
5	48 5890 42	Joint d'usure	2	30	04 2234 00	Joint	1
6	04 2247 00	Rondelle inox M8	4	31	04 3991 00	Valve + Ecrou	1
7	04 0812 25	Vis inox M8x25	2	32	04 4238 00	Tubulure droite ø 12	1
8	04 1976 08	Ecrou Nylstop M8	2	33	04 2970 00	Tubulure droite	1
9	04 4022 00	Goulotte de vidange 2"	1	34	04 3991 20	Girolaveur	1
10	04 3924 00	Ecrou 2"	1	35	04 3905 00	Poignée	1
11	04 4445 00	Vanne filt. 2" M/F	1	36	04 1348 00	Joint	2
12	04 4148 20	Té 2" F/F/F	1	37	04 1349 00	Vis H inox M8X16	2
13	48 8130 99	Gicleur ø 30	1	38	04 0640 00	Joint ø 16	8
14	04 4021 10	Tubulure coudé M1/4 ø12	1	39	04 2247 10	Rondelle ø 10 inox	8
15	48 6920 46	Tubulure droite 2" ø 40	1	40	04 2251 00	Ecrou M10 inox	4
16	04 1545 00	Collier pour tuyau ø40 int.	2	41	04 2250 00	Vis H.10x30	4
17	04 2056 40	Tuyau ø 40 int.		42	04 2236 04	Vis Poëlier M4x16 inox	8
18	04 2056 10	Tuyau ø 30 int.		43	04 4189 00	Collier	10
19	04 1735 00	Collier pour tuyau ø30 int.	1	44	04 2241 10	Rondelle ø 4 inox	14
20	04 0734 00	Collier pour tuyau ø12 int.	4	45	04 2252 10	Ecrou M4 inox	8
21	04 2032 00	Tuyau ø12 int.		46	04 2481 00	Té union ø8	1
22	04 2969 00	Mamelon double M/M 1/2	1	47	04 3941 10	Tubulure droite ø40 filt. 1"1/4	1
23	04 2424 00	Té 1/2" F/F/F	1	48	04 2904 00	Ecrou 1"1/4	1
24	04 2973 00	Tubulure coudée 1/2 filt. 1/2	1	49	04 1948 13	Rivet Pop ø4x14	2
25	04 1657 10	Ecrou 1/2	1				

Blanchard

Incorporateur 35 litres Atl.-GL.

25/03/2002

MODIFICATION

Date	Indice
06/03/03	A
05/06/03	B
21/01/04	C
01/03/05	D
21/03/05	E
30/03/07	F

Montage à partir
du : 15 Février 2005

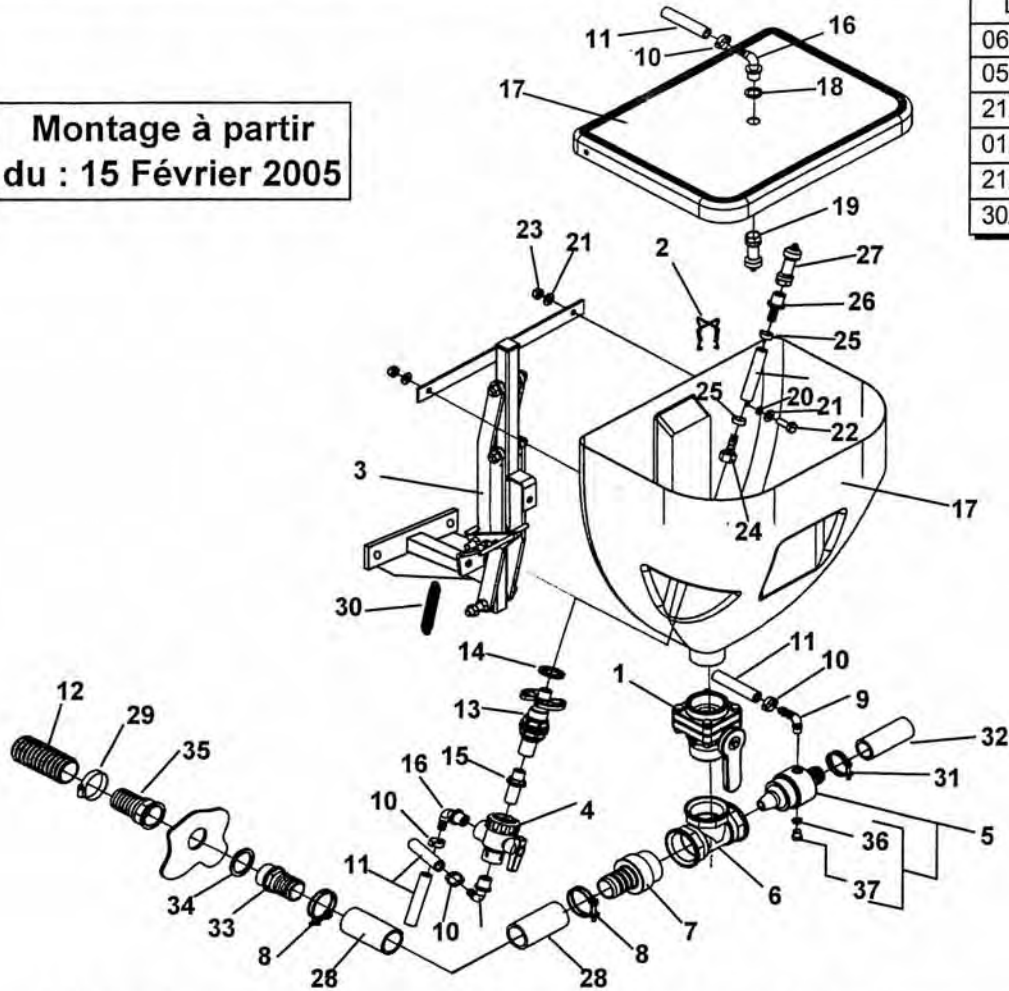

INCORPORATEUR35-F

Rep	Référence	Désignation	Nbr	Rep	Référence	Désignation	Nbr
1	04 4445 00	Vanne 2 voies M/F 2"	1	23	04 1976 10	Ecrou frein inox M10	3
2	04 6920 93	Grille de fond	1	24	04 4238 00	Tubulure droite + écrou + joint	1
3	41 7500 12	Support parallélogramme	1	25	04 1729 00	Collier clic ø20	2
4	04 3988 00	Vanne 3 voies 1/2	1	26	04 2970 00	Tubulure droite ø 1/2	1
5	41 8130 99	Gicleur + reps:36 + reps:37	1	27	04 3991 20	Giroraleur 360° 1/2	1
6	04 4148 20	Té 2" F/F/F	1	28	04 2040 00	Tuyau ø40 int.	1
7	48 6920 46	Tubulure droite ø40 filt: 2"	1	29	04 4286 50	collier inox ø40	1
8	04 1719 00	Collier pour tuyau ø40 int.	2	30	04 2186 10	Ressort	1
9	04 4021 10	Tubulure coudée ø12 1/4	1	31	04 1735 00	Collier ø30	1
10	04 0734 00	Collier pour tuyau ø12 int.	4	32	04 2056 10	Tuyau ø30 int.	1
11	04 2032 00	Tuyau ø12 int.	1	33	04 3941 10	Tubulure ø40 1"1/4	1
12	04 2046 40	Tuyau ø40 int.	1	34	04 2235 00	Joint ø42x54x4	1
13	04 3991 00	Valve + écrou	1	35	04 2913 40	Tubulure ø40 F1"1/4	1
14	04 2234 00	Joint ø45x34x4,5	1	36	04 0876 00	Joinr fibre 17x13x1,5	1
15	04 2969 00	Mamelon M/M 1/2	1	37	04 5558 00	Bouchon mâle 1/4	1
16	04 2973 00	Tubulure ø12 1/2	3				
17	48 5670 00	Cuve + couvercle	1				
18	04 2231 00	joint ø30x21x3	1				
19	04 3991 30	Gyrolaveur 180°	1				
20	04 0640 00	Joint fibre ø10x16x1,5	3				
21	04 2247 10	Rondelle inox ø10	6				
22	04 2250 00	Vis H inox M10x30	3				

Blanchard

Incorporateur avec lance

Groupe :

Feuille :

Date de création : 28/11/07

Modification

Date	Indice

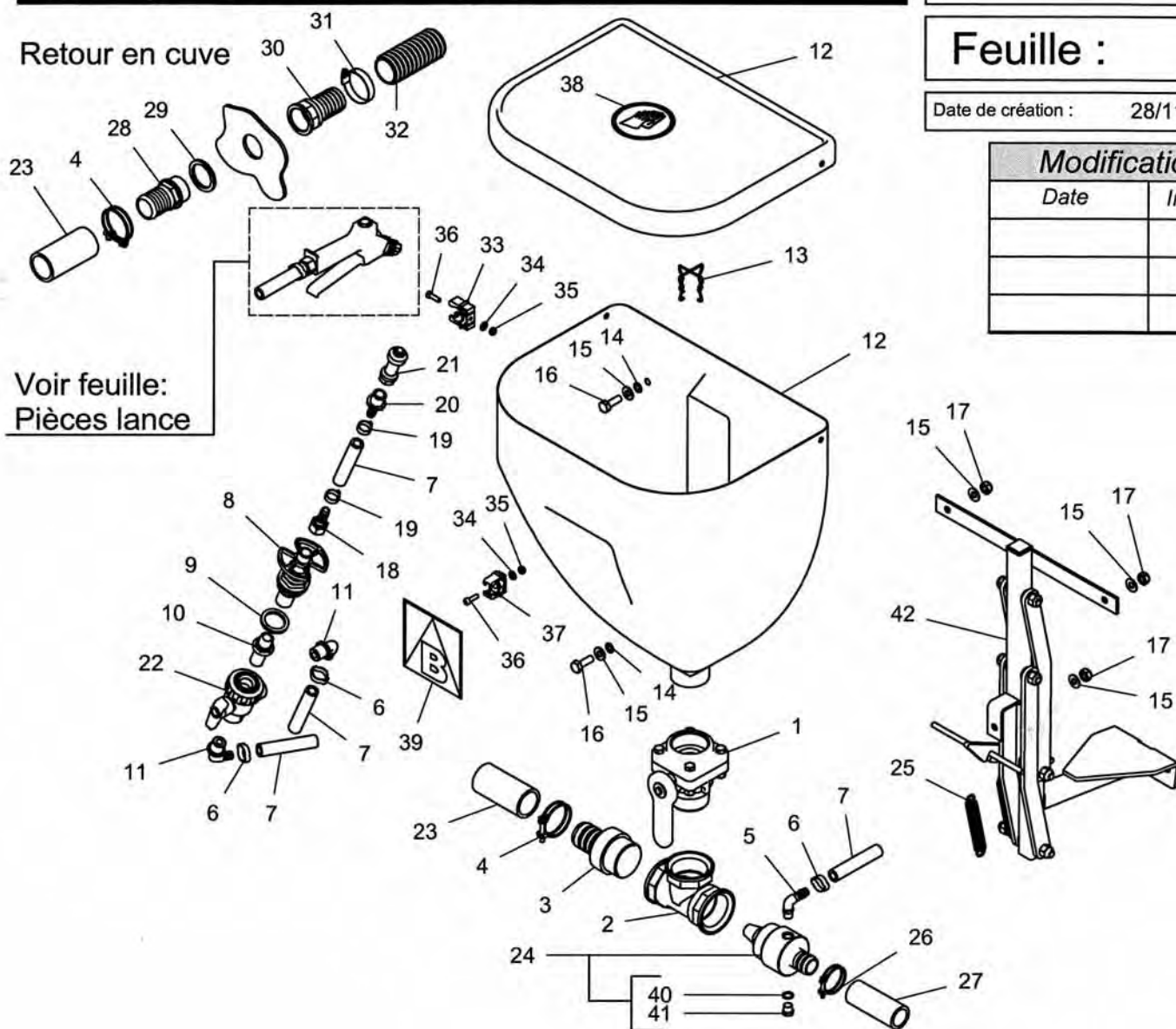

Voir feuille:
Pièces lance

LISTE DE PIECES				LISTE DE PIECES			
Rep	N° DE PIECE	DESCRIPTION	QTE	Rep	N° DE PIECE	DESCRIPTION	QTE
1	04 4445 00	Vanne banjo 2 voies	1	22	04 3988 00	Vanne 3 voies 1/2"	1
2	04 4148 20	Raccord en té fem. 2"	1	23	04 2040 00	Tuyau ø40	2
3	48 6920 46	Tubulure droite 2" ø40	1	24	418130 99	Gicleur + joint + écrou	1
4	04 1719 00	Collier pour tuyau ø40	2	25	04 2186 10	Ressort	1
5	04 4021 10	Tubulure coudée 1/4 ø12	1	26	04 1735 00	Collier ø30	1
6	04 0734 00	Collier pour tuyau ø12	3	27	04 2056 10	Tuyau ø30	1
7	04 2032 00	Tuyau ø12 int.	4	28	04 3941 10	Tubulure ø40 - 1"1/4	1
8	04 3991 00	Valve + écrou	1	29	04 2235 00	Joint plat ø42x54x4	1
9	04 2234 00	Joint plat 45x34x4.5	1	30	04 2913 40	Tubulure fem ø40 - 1"1/4	1
10	04 2969 00	Mamelon M/M 1/4	1	31	04 4286 50	Collier ionx ø40	1
11	04 2973 00	Tubulure 1/2 ø12	2	32	04 2046 40	Tuyau spiral ø40	1
12	48 5670 00	Cuve + Couvercle	1	33	04 4259 00	Collier de fixation ø25	1
13	04 6920 93	Grille de fond	1	34	04 2247 06	Rondelle inox ø6	2
14	04 0640 00	Joint fibre 10x16x1.5	3	35	04 1976 06	Ecrou nylstop M6 inox	2
15	04 2247 10	Rondelle inox ø10	6	36	04 2248 20	Vis Chc M6x20	2
16	04 2250 00	Vis H inox M10x30	3	37	04 4259 20	Collier PVC ø20	1
17	04 1976 10	Ecrou nylstop inox M10	3	38	04 4114 09	Pictogramme	1
18	04 4238 00	Tub. droite ø12+joint+écrou	1	39	04 3098 00	Adésif "B" Vinyl transparent	1
19	04 1729 00	Collier clic ø20	2	40	04 0876 00	Joint Fibre 17x13x1.5	1
20	04 2970 00	Tubulure ø12 - 1/2	1	41	04 5558 00	Bouchon mâle 1/4	1
21	04 3991 20	Girolaveur 360° 1/2	1	42	41 7500 12	Support parallélogramme	1

Incorporateur avec lance

Pièces Lance incorporateur

Groupe :

Feuille :

Date de création : 28/11/07

Modification

Date	Indice

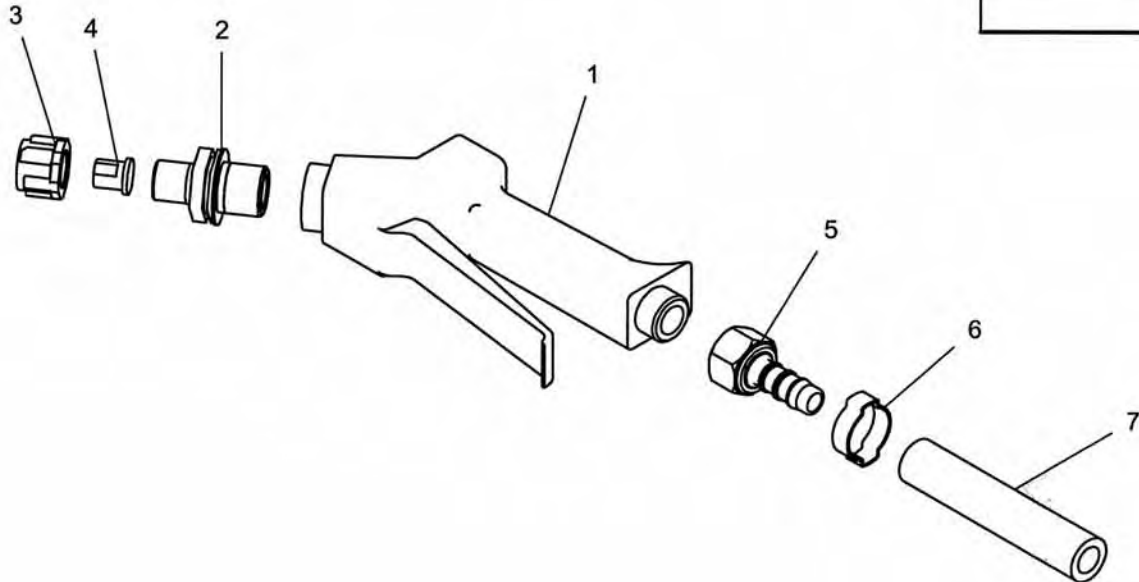

LISTE DE PIECES			
Rep	N° DE PIECE	DESCRIPTION	QTE
1	04 2315 00	Poigner de lance	1
2	04 4468 00	Réduction male 3/8 - 1/2	1
3	04 3564 30	Bouchon 3/8	1
4	04 0774N	Buse 3 trous noir	1
5	04 4238 00	Tubulure droite ø12+joint +écrou	1
6	04 0734 00	Collier pour tuyau ø12	1
7	04 2032 00	Tuyau ø12 int.	1

Pièces lance incorporateur

Jauge Alu. Atlantique - Grand Large

16/10/2001

MODIFICATION

Date	Indice
20/03/02	A
30/10/02	B
11/06/03	C
14/11/08	D

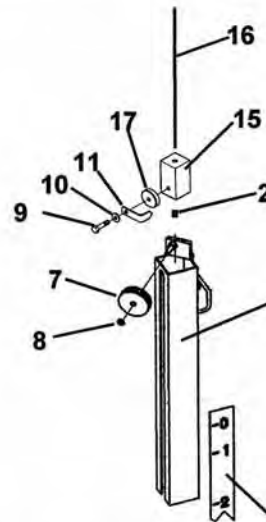
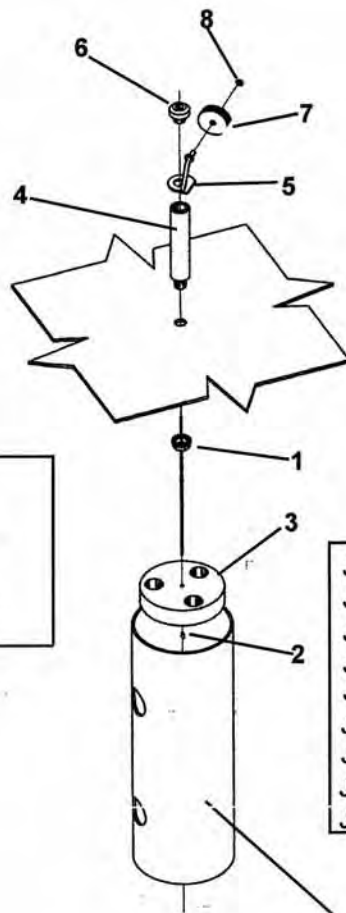

Guide Alu. Grand Large:
Réf: 48 5604 29
Guide Alu. Atlantique:
Réf: 48 5603 92

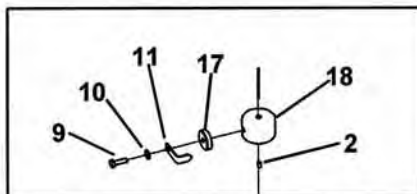

Montage avec
contrepois cylindrique

Jauge Graduée 2300	Réf: 04 3100 23
Jauge Graduée 2700	Réf: 04 3100 27
Jauge Graduée 3200	Réf: 04 3100 32
Jauge Graduée 3500	Réf: 04 3100 35
Jauge Graduée 4000	Réf: 04 3100 40 (avant 2005)
Jauge Graduée 4000	Réf: 04 3100 80 (à partir de 2005)
Jauge Graduée 4500	Réf: 04 3100 45 (avant 2005)
Jauge Graduée 4500	Réf: 04 3100 85 (à partir de 2005)
Jauge Graduée 5000	Réf: 04 3100 50 (à partir de 2005)

Tube de jauge 2300	lg: 1180	Réf: 48 5542 00
Tube de jauge 2700	lg: 1300	Réf: 48 5543 00
Tube de jauge 3200	lg: 1500	Réf: 48 5544 00
Tube de jauge 3500	lg: 1370	Réf: 48 5545 00
Tube de jauge 4000	lg: 1480	Réf: 48 5546 00
Tube de jauge 4500	lg: 1610	Réf: 48 5547 00

Rep	Référence	Désignation	Nbr
1	04 1657 10	Ecrou 1/2	1
2	04 4126 20	Manchon ø 2	2
3	48 4139 10	Flotteur	1
4	48 6922 11	Rallonge filt. 1/2	1
5	48 8500 10	Support poulie	1
6	48 6922 12	Guide filt. 1/2	1
7	48 3932 20	Poulie	2
8	04 4267 00	Rondelle	2
9	04 2244 20	Vis H M6x20	1
10	04 2247 06	Rondelle ø6	1
11	48 5604 22	Index plié	1
15	48 5604 24	Contrepoids carré	1
16	04 4262 00	Cable	1
17	48 5603 54	Rondelle Délrin ø30	1
18	48 5603 52	Contrepoids cylindrique	1

JAUGETRAIALUATLGL-D

Blanchard

Pièces Cuve de rinçage 400 litres

11/11/2005

MODIFICATION

Date	Indice
09/02/06	A
28/03/06	B
29/08/06	C

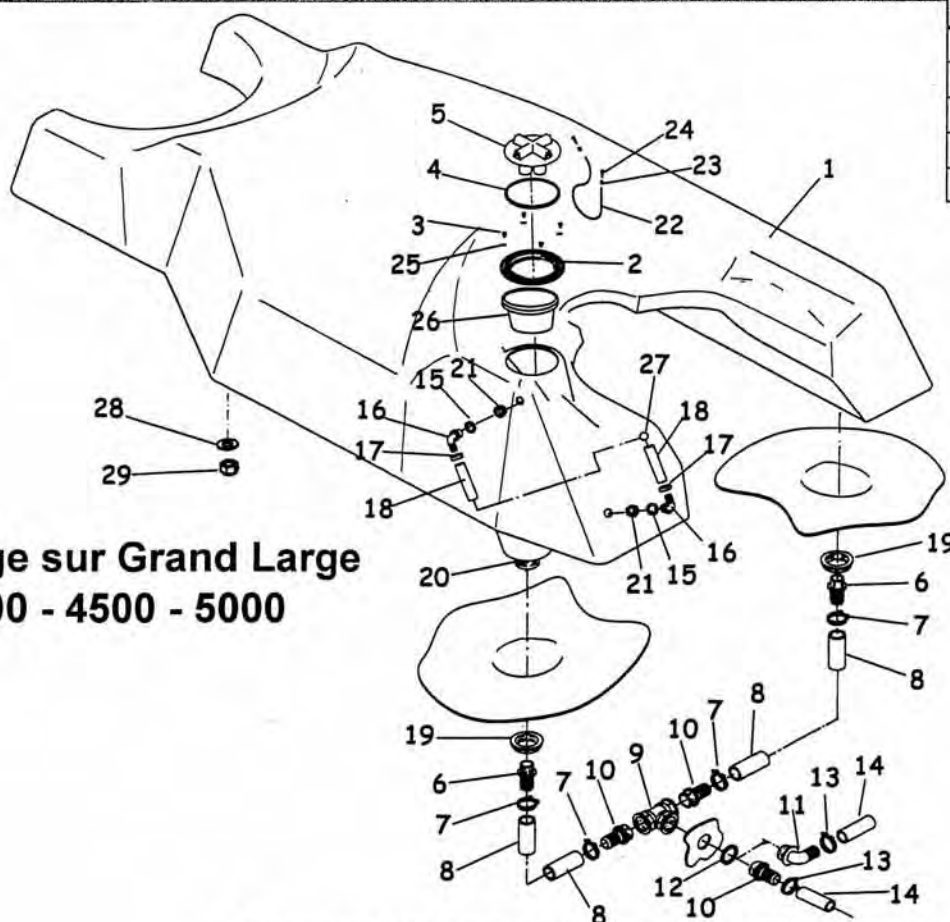

Montage sur Grand Large
4000 - 4500 - 5000

Rep	Référence	Désignation	Nbr
1	04 4256 40	Cuve de rinçage 400 litres	1
2	04 2392 40	Bague + joint	1
3	04 1948 25	Rivet pop 4x25	4
4	04 3903 00	Joint	1
5	04 2395 20	Clapet ø125	1
6	04 2985 00	Tubulure ø30 1"	2
7	04 1740 00	Collier ø30 inox	4
8	04 2060 30	Tuyau ø30 int.	4
9	04 2921 00	Té F/F/F 1"1/4	1
10	04 3941 00	Tubulure droite ø30 1"1/4	3
11	04 2966 00	Tubulure coudée ø30 1"1/4	1
12	04 2235 00	Joint	1
13	04 1735 00	Collier ø30	2
14	04 2056 10	Tuyau ø25 int.	2
15	04 2231 00	Joint	2
16	04 1656 10	Tubulure coudée ø16 1/2	2
17	04 0857 00	Collier pour tuyau ø16	2
18	04 2043 00	Tuyau de jauge	2
19	04 3924 00	Ecrou 2"	2
20	48 6928 03	Bonde de vidange	2
21	04 1657 10	Ecrou 1/2	2
22	04 4262 00	Câble inox ø1,5	1
23	04 4126 20	Serre câble	2
24	04 2237 00	Vis inox 3,5x19	2
25	04 2241 10	Rondelle inox ø4	4
26	04 2395 30	Filtre	1
27	04 5430 00	Bille flotteur	1
28	04 2247 16	Rondelle inox ø16	1
29	04 1976 16	Ecrou frein inox M16	1

Pièces Cuve de rinçage 400 litres GL 40-45-50 - C

Manomètre sur canalisation

25/10/2001

MODIFICATION

Date	Indice
28/08/02	A
14/10/02	B
06/11/02	C

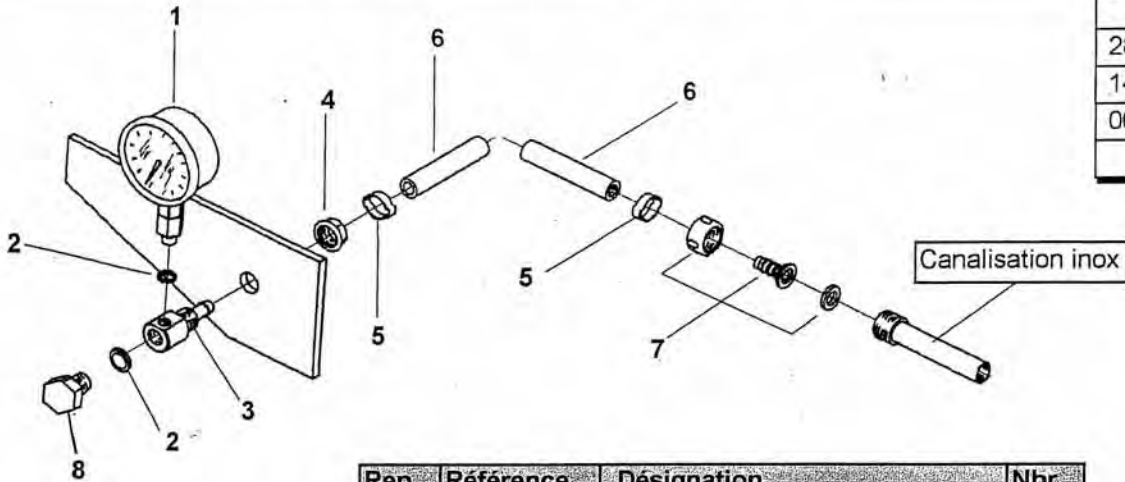

Rep	Référence	Désignation	Nbr
1	04 1666 20	Manomètre 20 bars Grad. Elarg.	1
2	04 2229 00	Joint	2
3	48 5556 00	Manchon de manomètre	1
4	04 1657 10	Ecrou filt. 1/2	1
5	04 0734 00	Collier	2
6	04 2032 00	Tuyau ø 12 int.	
7	04 3994 10	Ens. Tubulure ø12 + joint+écrou	1
8	04 5558 00	Bouchon M 1/4	1

Tuyau de remplissage avec tuyau et raccord

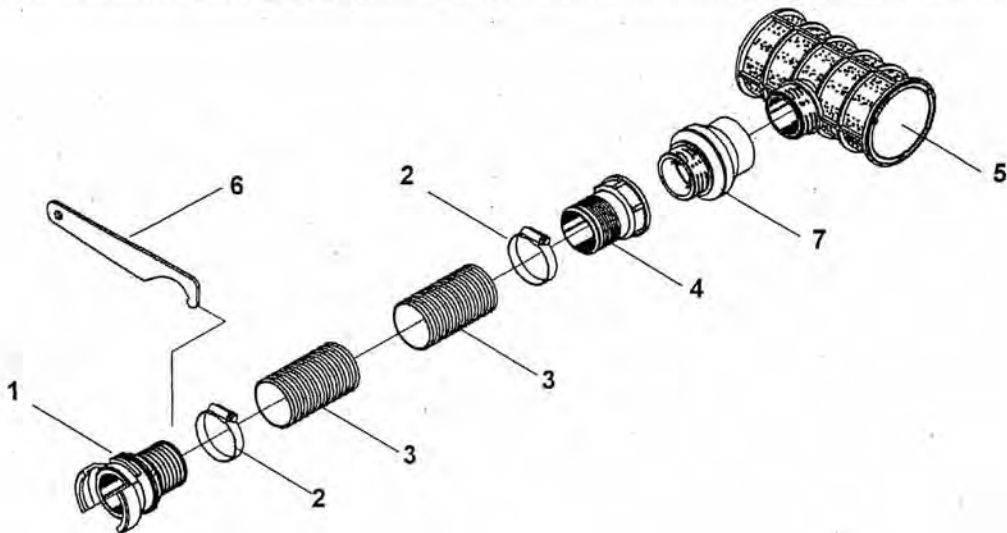

Rep	Référence	Désignation	Nbr
1	04 1760 00	Raccord pompier avec verrou	1
2	04 1738 00	Collier	2
3	04 2053 00	Tuyau ø 55	
4	04 2978 00	Raccord	1
5	04 3956 00	Filtre	1
6	04 1756 00	Clé simple	1
7	04 4444 10	Clapet anti-retour	1

MANOCANA-C

Blanchard

VERIN OUVERTURE 1er BRAS COTE DROIT

Rep	Référence	Désignation
1	04 1506 10	Tuyau de 5
2	04 1507 10	Embout droit pour tuyau de 5
3	04 1515 40	Adaptateur en T M/M/F 7/16
4	04 1513 30	Mamelon double M/M 1/4 - 7/16
5	04 4091 50	Vis Hc 6x10 perçage de 0,5 (rampe TR3 24 m)
5	04 4091 60	Vis Hc 6x10 perçage de 0,6 (rampe TR4 24.28.30 m)
6	48 1513 31	Mamelon double M/M 1/4 - 7/16

VERIN OUVERTURE 1er BRAS COTE GAUCHE

1	04 1506 10	Tuyau de 5
2	04 1507 10	Embout droit tuyau de 5
3	04 1509 10	Adaptateur coudé 1/4 - 7/16 M/M Taraudé M6
4	04 4091 50	Vis Hc 6x10 perçage de 0,5 (rampe TR3 24 m)
4	04 4091 60	Vis Hc 6x10 perçage de 0,6 (rampe TR4 24.28.30 m)
5	48 1509 11	Adaptateur coudé 1/4 - 7/16 M/M Taraudé M6

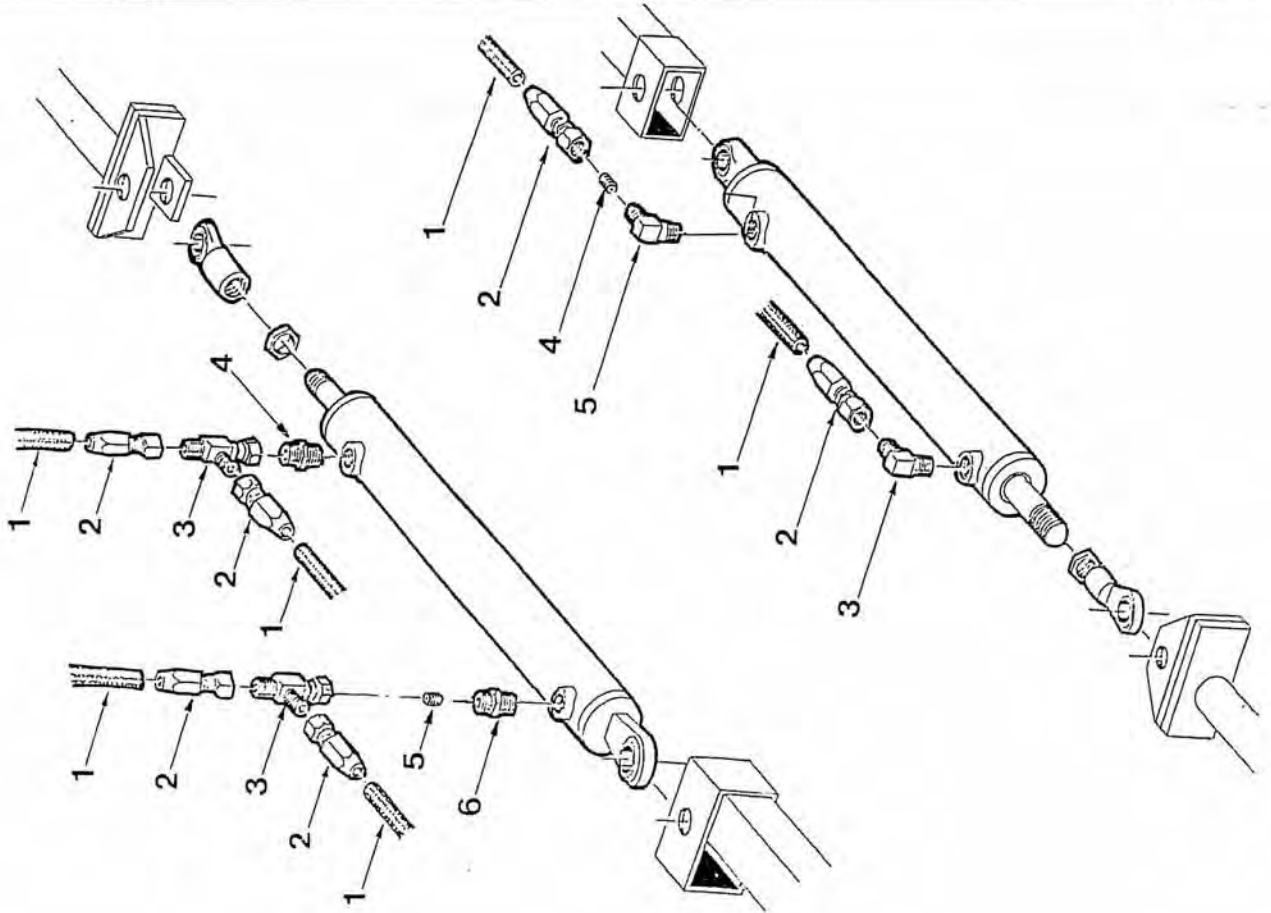

Blanchard

ATL 13-1

VERIN OUVERTURE 2ème bras ext.

Rep	Référence	Désignation
1	04 1506 10	Tuyau Ø 5
2	04 1507 10	Embout droit tuyau Ø 5
3	48 1513 31	Mamelon double M/M 1/4 - 7/16 Taraudé M6
4	04 4091 50	Vis Hc 6x10 perçage Ø 0,5
5	04 1513 30	Mamelon double M/M 1/4 - 7/16

VERIN DE MONTEE PARALLELOGRAMME

1	04 1500 10	Tuyau Ø 8
2	04 1507 20	Embout droit tuyau Ø 8
3	04 1508 30	Té 9/16 - 9/16 - 9/16
4	04 2362 55	Vérin SE Ø40 course 400 axe Ø20 parallélogramme 24 M.
	04 2362 58	Vérin SE Ø45 course 400 axe Ø20 parallélogramme 28 M.
	04 2362 59	Vérin SE Ø45 course 400 axe Ø20 parallélogramme 33 M.
	04 2350 40	Vérin SE Ø45 course 400 axe Ø20 parallélogramme Grand Large
	04 4116 00	Vérin SE Ø45 course 400 axe Ø20 parallélogramme 33 Mètres
	04 1501 10	Tuyau Ø 8
	04 1503 10	Té 9/16 - 9/16 - 9/16
	04 4120 00	Rehausse M/F 1/4 - 3/8
	04 1515 00	Mamelon double M/M 3/8 - 1/4
	04 1504 00	Té F/FF 3/8
	04 3632 10	Mamelon double GF 3/8 M/M
		Boule d'azote

Voire feuille
" VERINPARA "

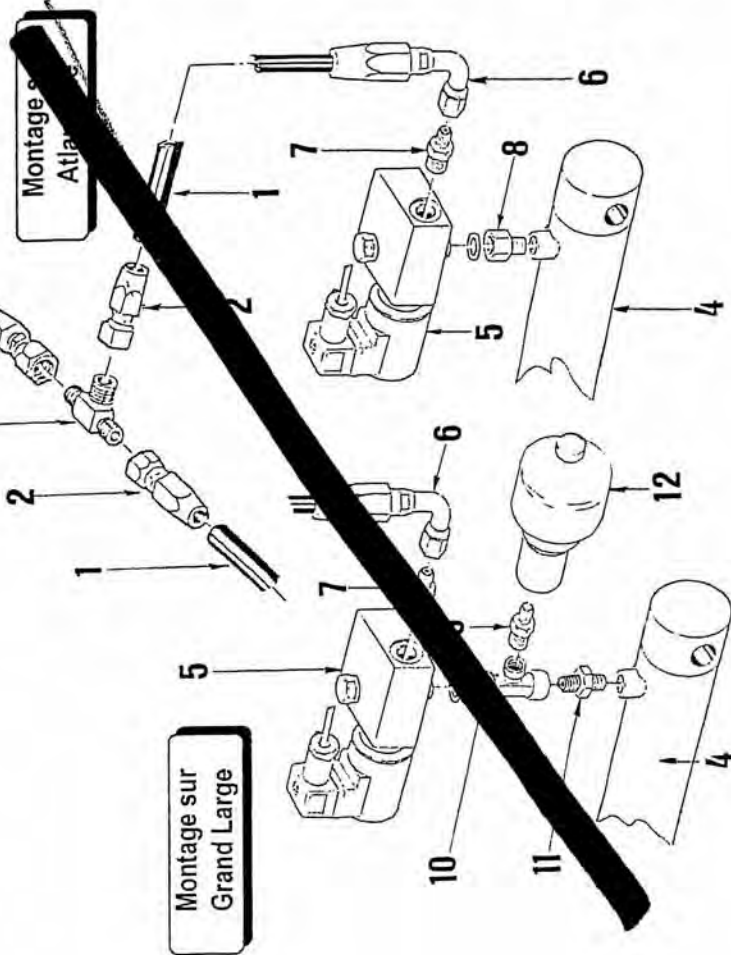
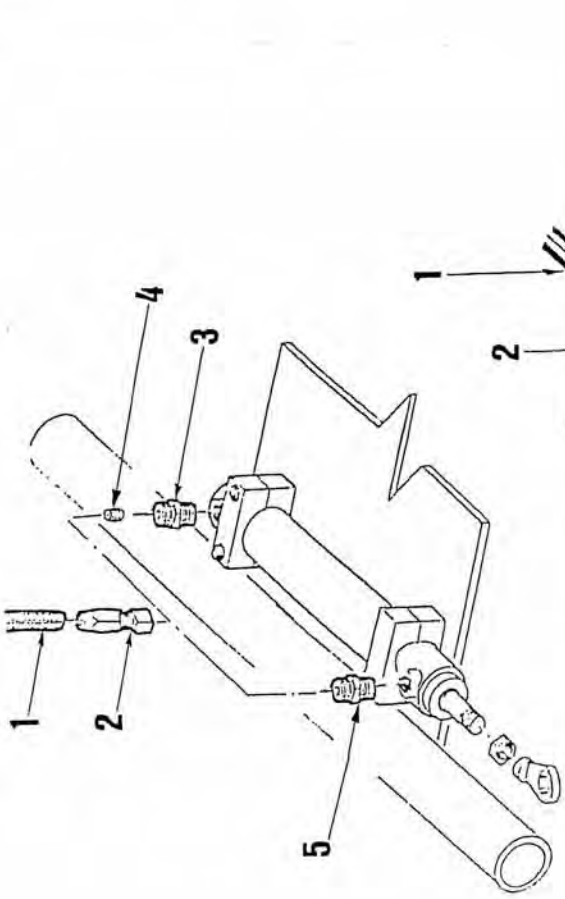

Vérin de montée Parallélogramme

12/03/2002

Montage à partir de: 06/2002

MODIFICATION	
Date	Indice
21/05/02	B
25/10/02	C
03/12/02	D
22/01/04	E

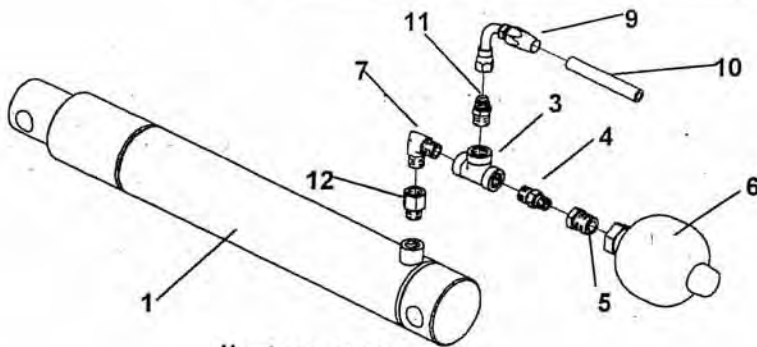

Montage avec sélecteur

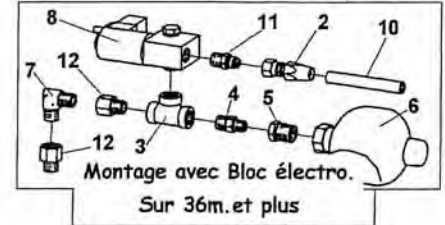

Montage avec Bloc électro.
Sur 36m. et plus

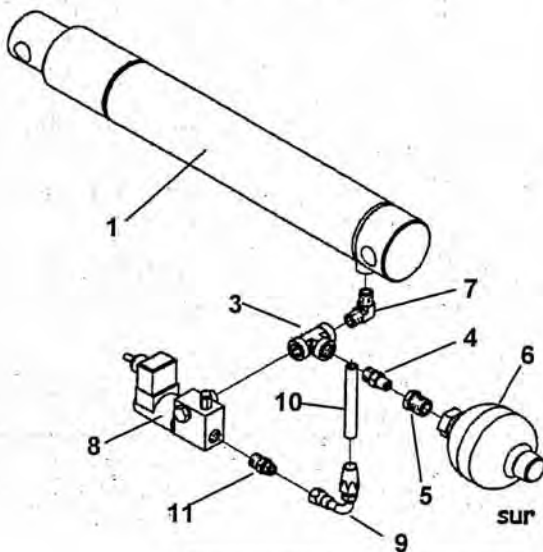

Montage avec Bloc électro.
sur Parallélogramme étroit

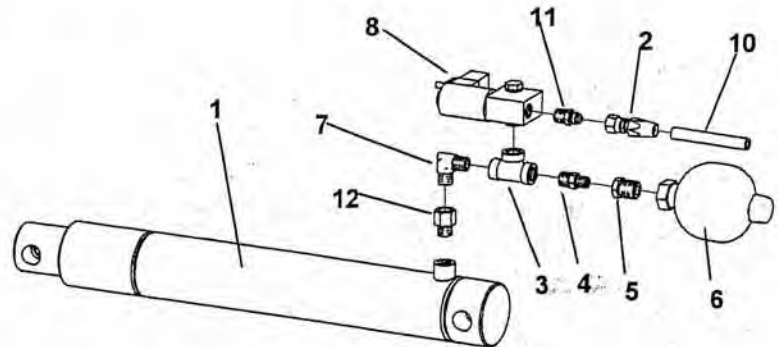

Montage avec Bloc électro.

Rep	Référence	Désignation	Nbr.
1	04 2362 59	Vérin SE ø45x400 Coté Droit/Gauche axe ø25 ATL-GL 2300-2700-3200-3500-4000-4500	2
	48 2350 41	Vérin SE ø60x400 Coté Droit axe ø25 à partir de 36 m. Rampe RA	1
	48 2350 42	Vérin SE ø60x400 Coté Gauche axe ø25 à partir de 36 m. Rampe RA	1
2	04 1507 20	Embout droit femelle pour tuyau ø8	1
3	04 1515 50	Té F/F/F 3/8	1
4	04 1515 80	Adapteur M/M 3/8 - 1/4	1
5	04 1515 90	Réduction M/F 1/2 - 1/4	1
6	04 4476 00	Boule d'azote noire 20 Bars	1
7	04 1509 40	Adapteur 90° M/M 3/8	1
8	04 4116 00	Élect. Clapet NF Banjo	1
9	04 1501 10	Embout coudé 90° pour tuyau ø8	1
10	04 1500 10	Tuyau ø8	
11	04 1503 10	Adapteur M/M 3/8 - 9/16	1
12	04 6921 36	Adapteur M/F 3/8 - 3/8	1

Toutes rampes
sauf RA

VERINPARA-E

Blanchard

Pièces pour Vérin GV

14/03/2002

MODIFICATION

Date	Indice
28/02/03	A
27/03/03	B
04/03/05	C

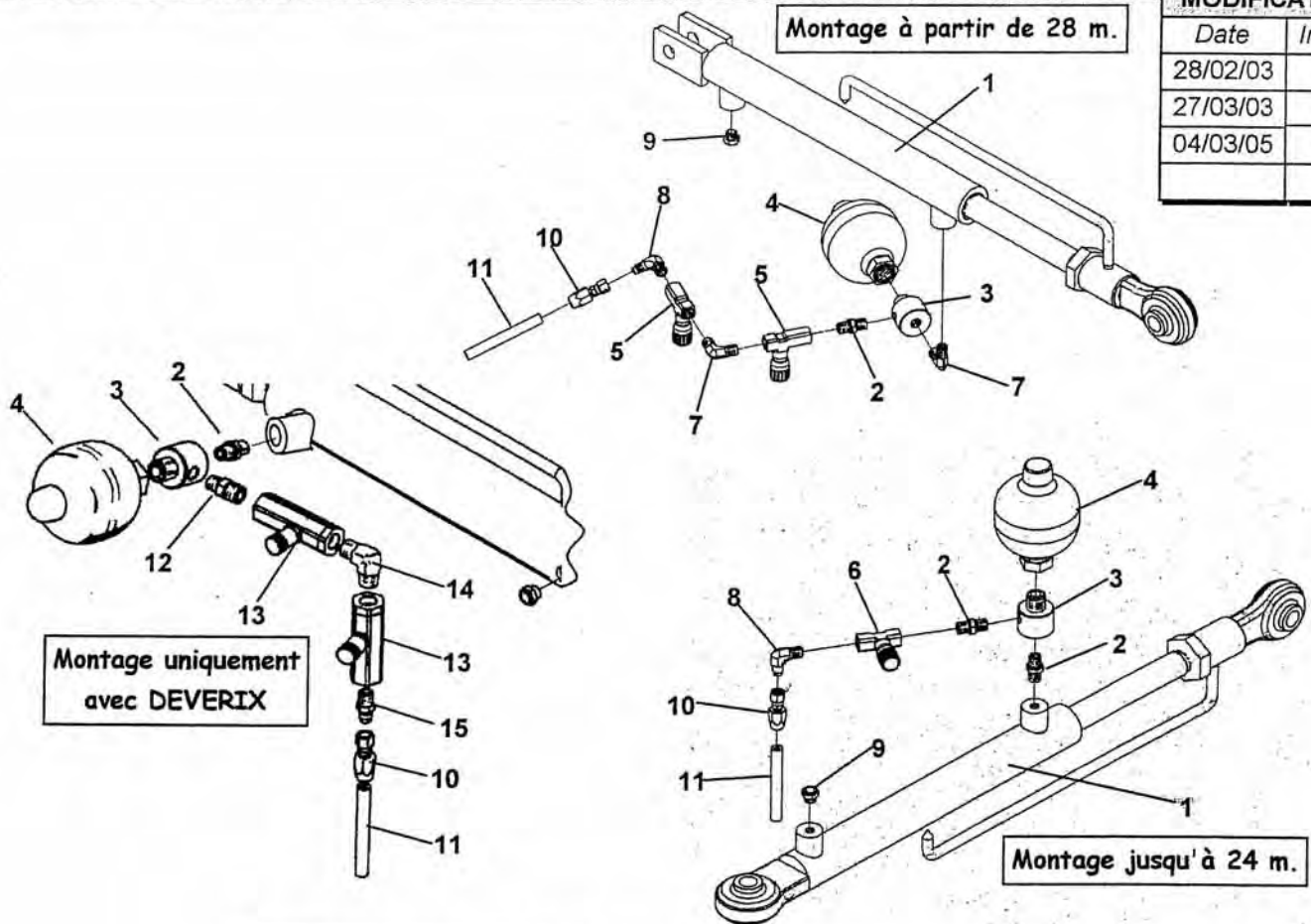

Rep	Référence	Désignation	Nbr
1	04 4700 04	Vérin DE ø50x30 course 250 (TR3 - RHPA)	1
	04 4701 01	Vérin DE ø50x30 c 310 gauche (TR4 24 à 30)	1
	04 4701 11	Vérin DE ø50x30 c 310 droit (TRA 24 à 30)	1
	04 4703 34	Vérin DE ø50x30 course 250 (RHA)	1
	04 4673 00	Vérin DE ø60x35 course 250 (RHA 32)	1
	04 4706 04	Vérin DE ø70x40 course 250 (RA 36 à 38m)	1
	04 4708 01	Vérin DE ø80x45 course 250 (RA 44m)	1
2	04 1503 40	Adapteur M/M 1/4	1
3	48 7659 15	Adapteur boule d'azote M/F/F 1/2-1/2-1/4	1
4	04 4476 00	Boule d'azote 20 bars filt. 1/2	1
	04 4476 35	Boule d'azote 35 bars filt. 1/2	1
	04 4476 50	Boule d'azote 55 bars filt. 1/2	1
5	04 2528 20	Limiteur noir	2
6	04 2528 10	Limiteur bleu	1
7	04 4264 00	Adapteur coudé 90° M/M 1/4	1
8	04 1509 10	Adapteur coudé 90° M/M 1/4- 7/16	1
9	04 4270 00	Reniflard	1
10	04 1507 10	Embout ø5	1
11	04 1506 10	Tuyau ø5	1
12	04 1515 80	Adapteur M/M 3/8 - 1/4	1
13	04 2529 85	Régulateur de débit compensé	2
14	04 1509 40	Adapteur coudé 90° M/M 3/8	1
15	04 1513 40	Adapteur M/M 3/8 - 7/16	1

VERINGV-C

Blanchard

DIVISEUR DE DEBIT

23/06/2003

MODIFICATION

Date	Indice

Montage à partir de 36 m.

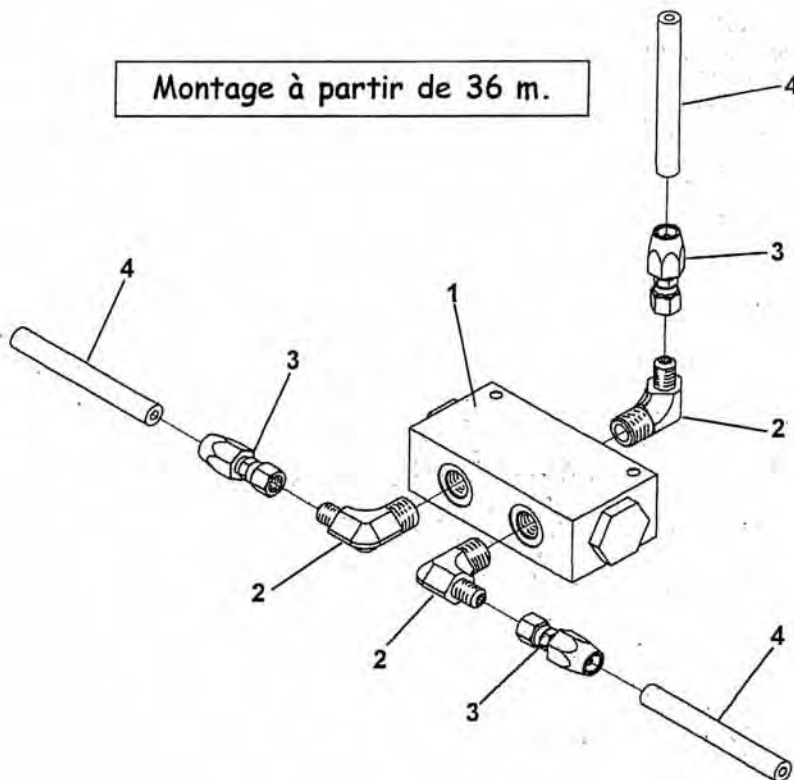

Rep	Référence	Désignation	Nbr
1	04 4229 50	Diviseur de débit	1
2	04 1509 20	Adapteur coudé M/M 7/16-3/8	3
3	04 1507 10	Embout pour tuyau ø5 int.	3
4	04 1506 10	Tuyau ø5 int.	

DIVISEUR DE DEBIT ATL GL

Blanchard

VALVE SEQUENTIELLE

09/09/2002

MODIFICATION

Date	Indice

Montage avec Sélecteur 2 et 3 fonctions

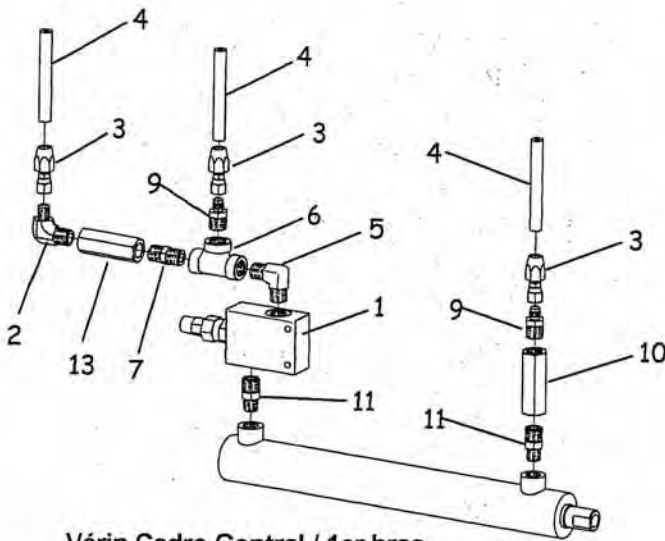
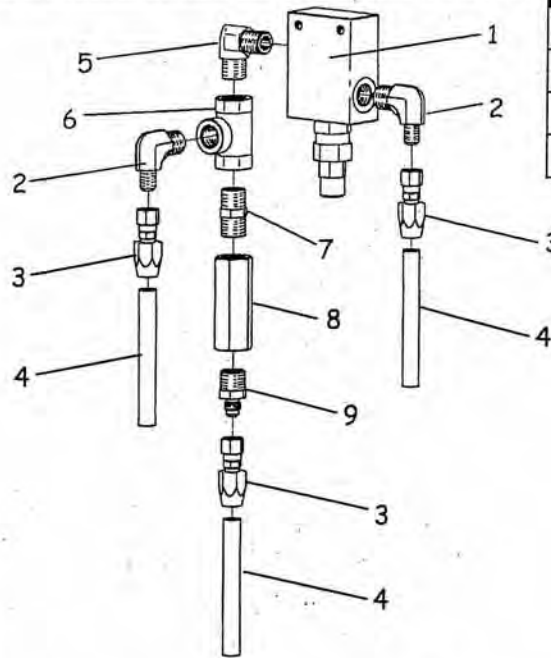

Vérin Cadre Central / 1er bras

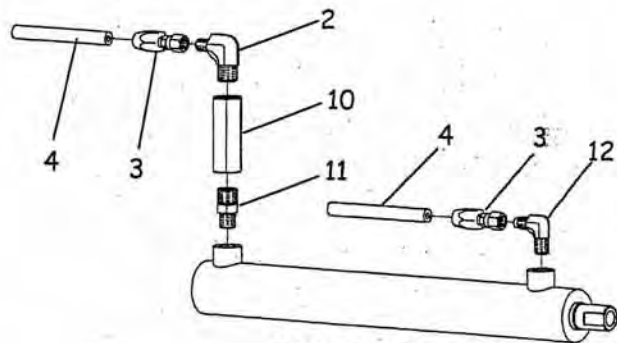

Vérin 1er/2ème bras

**Montage identique
côté droit et côté gauche**

VALVE SEQUENTIELLE

Rep	Référence	Désignation	Nbr
1	04 4450 00	Valve séquentielle	2
2	04 1509 20	Adapteur coudé M/M 3/8- 7/16	4
3	04 1507 10	Embout droit tuyau ø 5	8
4	04 1506 10	Tuyau ø 5	8
5	04 1509 40	Adapteur coudé M/M 3/8- 3/8	2
6	04 1515 50	Té F/F/F 3/8	2
7	04 1515 85	Adapteur M/M 3/8	2
8	04 4450 30	Jet VR U 10 ø 0,6	1
9	04 1513 40	Adapteur droit M/M 3/8-7/16	2
10	04 4450 10	Jet VR U 10 ø 1	2

Rep	Référence	Désignation	Nbr
11	04 1515 80	Adapteur droit M/M 3/8-1/4	3
12	04 1509 10	Adapteur coudé M/M 1/4-7/16	1
13	04 4450 20	Jet VR U 10 ø 0,85	1

Réf 3 et 4 : raccord démontable

Blanchard

Selecteur 8 voies 3 fonctions

10/10/2002

MODIFICATION	
Date	Indice

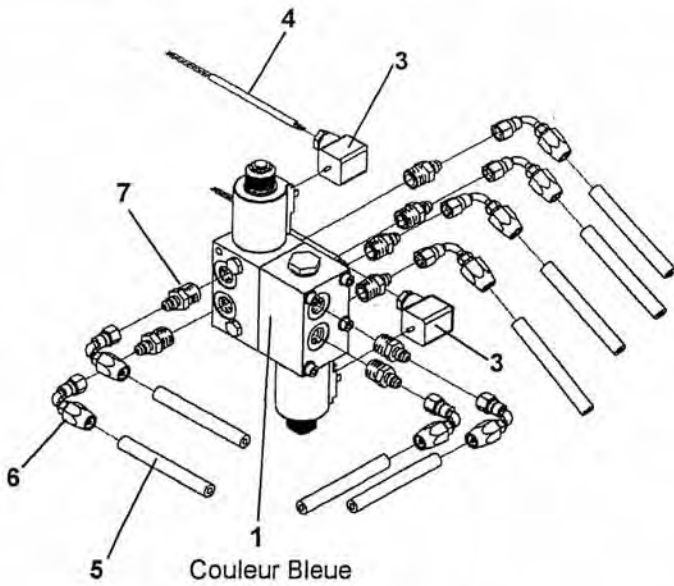

Montage avec sélecteur
filt. 3/8 Couleur BLEUE

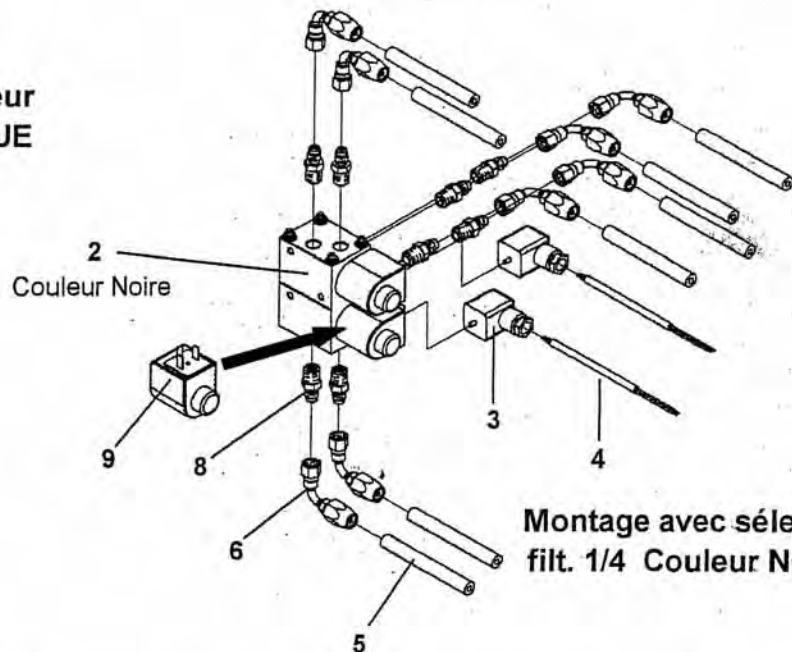

Montage avec sélecteur
filt. 1/4 Couleur NOIRE

Rep	Référence	Désignation	Nbr
1	04 2529 78	Sélecteur Bleu filt. 3/8	1
2	04 4575 00	Sélecteur Noir filt. 1/4	1
3	04 4432 20	Connecteur	2
4	04 2684 20	Cable électrique 2x0,75	
5	04 1506 10	Tuyau ø5 pour raccord démontable	
6	04 1510 10	Embout coudé 90° tuyau ø5	8
7	04 1513 40	Adapteur M/M 3/8 - 7/16	8
8	04 1513 30	Adapteur M/M 1/4 - 7/16	8
9	04 2529 75	Bobine	2

SELEC8V3F

Blanchard

VERIN CORRECTEUR DE DEVERS

Désignation

Adaptateur coudé 1/4 - 7/16 M/M taraudé M6
 Vis Hc 6x10 perçage de 0,5
 Adaptateur coudé 1/4 - 7/16 M/M
 Embout droit tuyau de 5
 Tuyau de 5

Référence

48 1509 11
 04 4091 50
 04 1509 10
 04 1507 10
 04 1506 10

Rep

1
 2
 3
 4
 5

VERIN DE BLOCAGE

Tuyau de 5
 Embout droit tuyau de 5
 Mamelon double 1/4 - 7/16 M/M
 Mamelon double 1/4 - 7/16 M/M Taraudé M6
 Vis HC 6x10 perçage de 0,6

04 1506 10
 04 1507 10
 04 1513 30
 48 1513 31
 04 4091 60

1
 2
 3
 4
 5

Blanchard

ATL 15-1

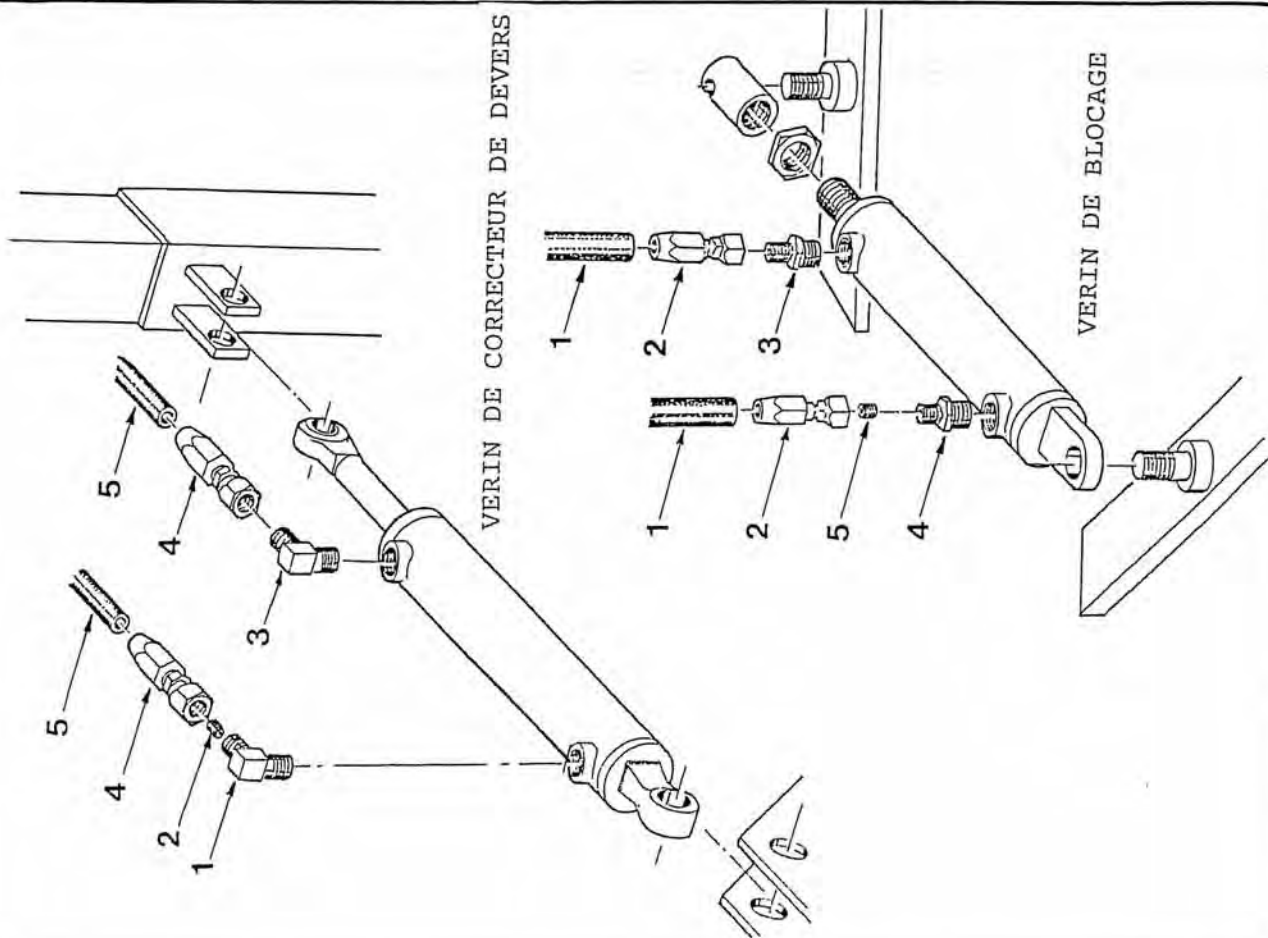

VERIN DE CORRECTEUR DE DEVERS

VERIN DE BLOCAGE

Ensemble Bloc Hydraulique

13/10/2003

MODIFICATION

Date	Indice
22/03/04	A
01/03/05	B

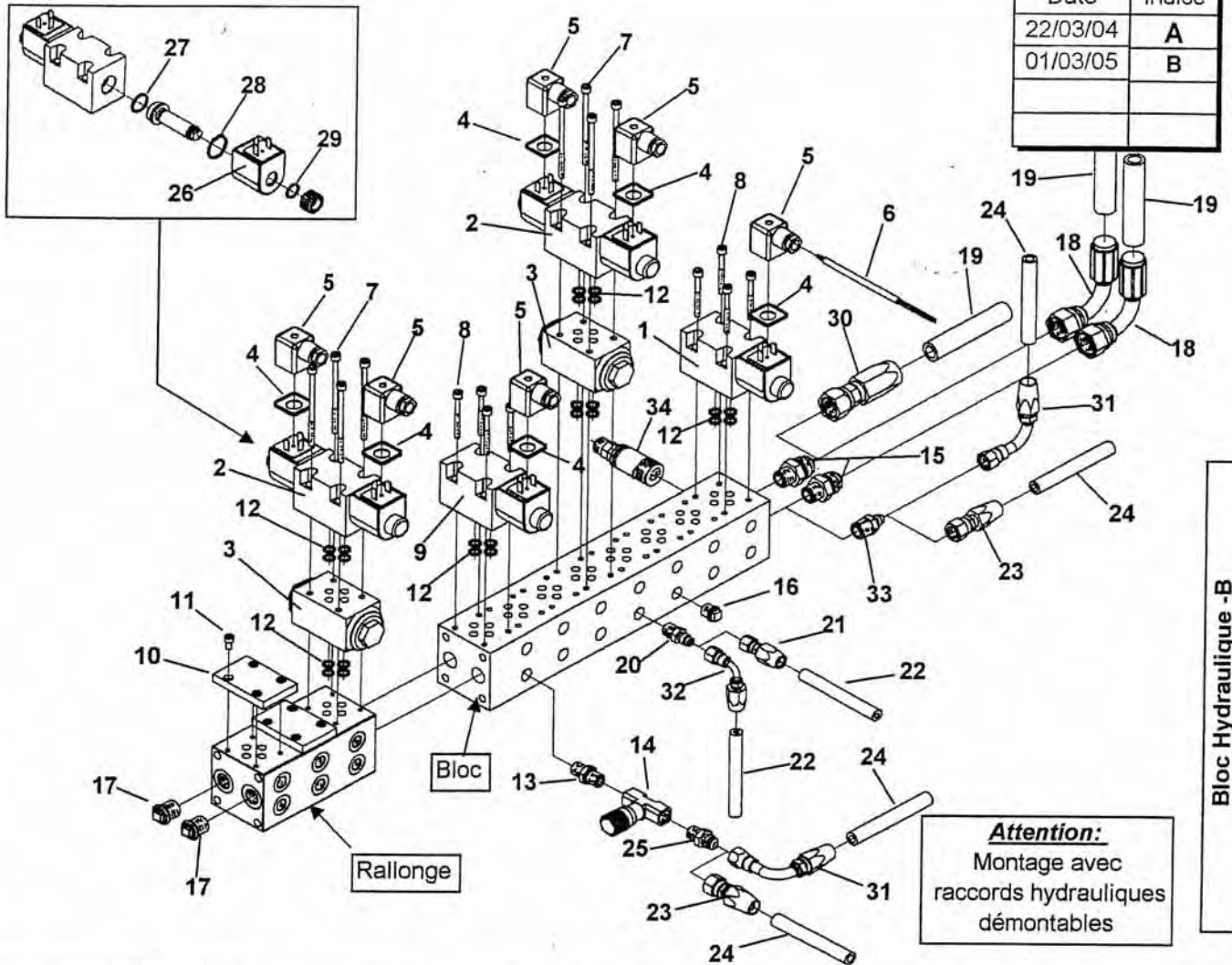

Rep	Référence	Désignation	Nbr	Rep	Référence	Désignation	Nbr
1	04 2529 67	Electro primaire		21	04 1507 10	Embout droit ø5 démontable	
2	04 2529 68	Electro distributeur		22	04 1506 10	Tuyau ø5 pour raccord démontable	
3	04 2529 70	Clapet double piloté		23	04 1507 20	Embout droit ø8 démontable	
4	04 4432 25	Joint de connecteur		24	04 1500 10	Tuyau ø8 pour raccord démontable	
5	04 4432 20	Connecteur		25	04 1504 10	Adaptateur 1/4 - 9/16 M/M	
6	04 2684 20	Câble électrique 2 x 0,75		26	04 2529 75	Bobine	
7	04 2529 90	Vis CHc 5x90		27	04 2529 73	Joint torique ø17,5 x 1,8	
8	04 2529 95	Vis CHc 5x50		28	04 2529 74	Joint torique ø22,5 x 2	
9	04 2529 66	Electro simple piloté		29	04 2529 77	Joint torique ø13,5 x 1,5	
10	04 4116 10	Plaque + joint + vis de montage		30	04 1507 30	Embout droit ø12,7 démontable	
11	04 4116 16	Vis CHc 6x10		31	04 1501 10	Embout coudé 90° ø8 démont.	
12	04 2529 96	Joint torique		32	04 1510 10	Embout coudé 90° ø5 démont.	
13	04 1503 40	Adaptateur 1/4 - 1/4		33	04 1503 10	Adaptateur 3/8 - 9/16 M/M	
14	04 2528 10	Limiteur de débit bleu 1/4		34	04 2836 00	By-pass	
15	04 1503 30	Adaptateur 7/8 - 3/8			04 2835 00	Bloc hydraulique complet sans raccords hydrauliques	
16	04 2835 06	Bouchon mâle 1/4					
17	04 2835 08	Bouchon mâle 3/8			04 2835 03	Rallonge complète sans raccords hydrauliques	
18	04 1501 20	Embout coudé 90° démontable					
19	04 1500 30	Tuyau ø12,7 raccord démontable					
20	04 1513 30	Adaptateur 1/4 - 7/16					

Blanchard

Clapet Piloté montage en ligne pour appareils avec Selecteur

29/07/2004

MODIFICATION

Date	Indice

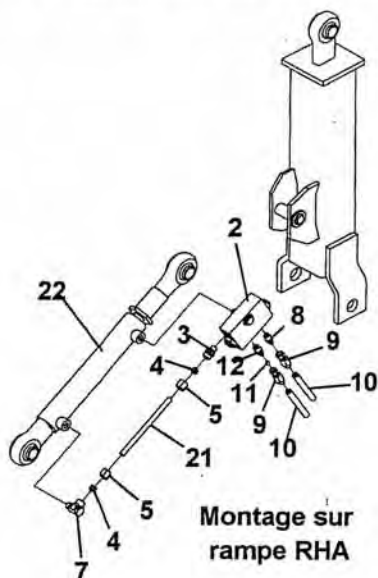

Montage sur rampe RHA

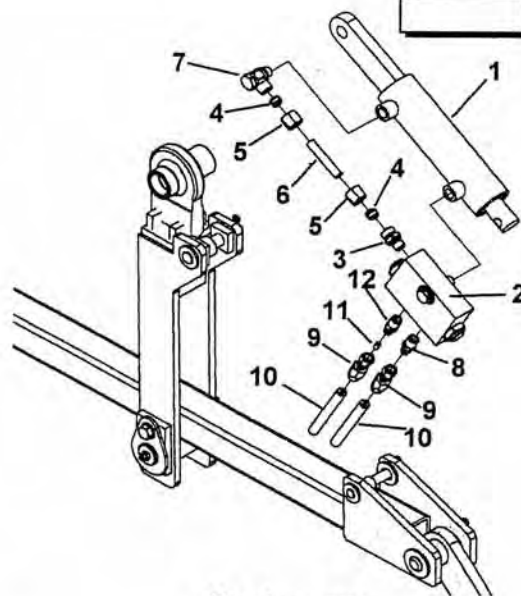

Montage sur rampe RHPA - TR4

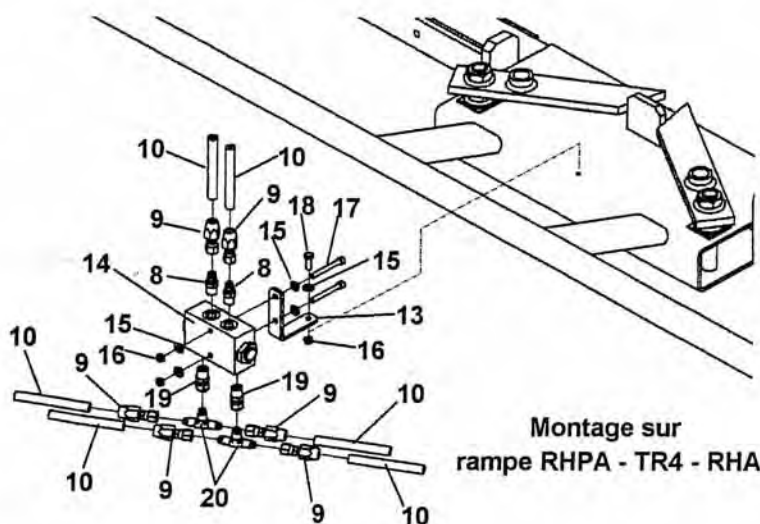

Montage sur rampe RHPA - TR4 - RHA

CLAPET PILOTE SUR RHPA ATL-GL

Rep	Référence	Désignation	Nbr	Rep	Référence	Désignation	Nbr
1	48 2361 14	Vérin complet DE ø25x100	1	16	04 1976 06	Écrou frein inox M6	3
2	04 4654 00	Clapet double piloté 1/4	1	17	04 2244 60	Vis CHc inox M6x50	2
3	04 4654 20	Raccord droit	1	18	04 2244 20	Vis H inox M6x20	1
4	04 4654 30	Bague	2	19	04 1508 20	Adapteur M/F 7/16-1/4	2
5	04 4654 40	Écrou	2	20	04 1508 10	Té M/M/M 7/16	2
6	48 6926 15	Tube ø 10x8 long: 57	1	21	48 6926 16	Tube ø10x8 Long: 159	1
7	04 4654 10	Raccord	1	22	04 4700 60	Vérin DE 40x25	1
8	04 1513 30	Adapteur M/M 1/4 - 7/16	1				
9	04 1507 10	Embout ø5	2				
10	04 1506 10	Tuyau ø5 démontable					
11	04 4091 50	Vis Hc M6x10 percé ø0,5	1				
12	48 1513 31	Adapteur M/M 1/4 - 7/16 M6	1				
13	48 6923 28	Fer plat support clapet	1				
14	04 4655 00	Clapet piloté 1/4	1				
15	04 2247 06	Rondelle inox ø6	5				

Blanchard

Pièces Capteur H Matic sur Trainé

Groupe :

Feuille :

Date de création : 29/03/07

Modification

Date	Indice

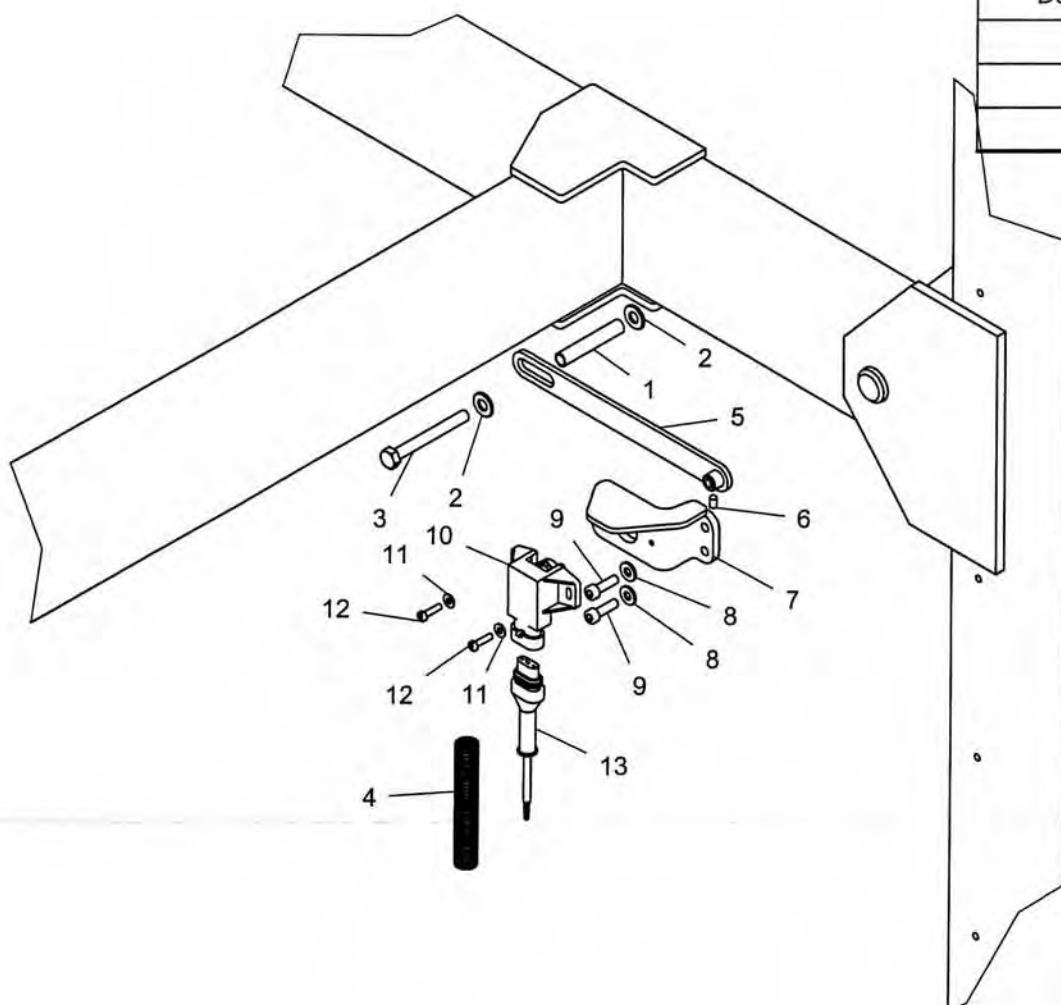

Pièces capteur H Matic sur trainé

LISTE DE PIÈCES

Rep	N° DE PIÈCE	DESCRIPTION	QTE
1	48 8615 17	Entretoise $\varnothing 10 \times 8$ L = 57	1
2	04 2247 00	Rondelle inox $\varnothing 8$	2
3	04 0812 70	Vis H M8x70 inox	1
4	04 4453 50	Gaine fendue noire $\varnothing 12$	1
5	48 8501 99	Biellette H-matic	1
6	04 1947 15	Vis poiteau $\varnothing 5 \times 10$	1
7	48 8501 96	Support capteur	1
8	04 2247 06	Rondelle inox $\varnothing 6$	2
9	04 2248 20	Vis Chc M6x20	2
10	04 4583 60	Capteur angulaire	1
11	04 2241 10	Rondelle inox $\varnothing 4$	2
12	04 2226 00	Vis cyl. fendu M4x16	2
13	04 4583 94	Cable 5 mètres	1

Ens. Centrale hydraulique

Groupe :

Feuille :

Date de création : 13/04/07

Voir feuille :
Réservoir centrale hydraulique

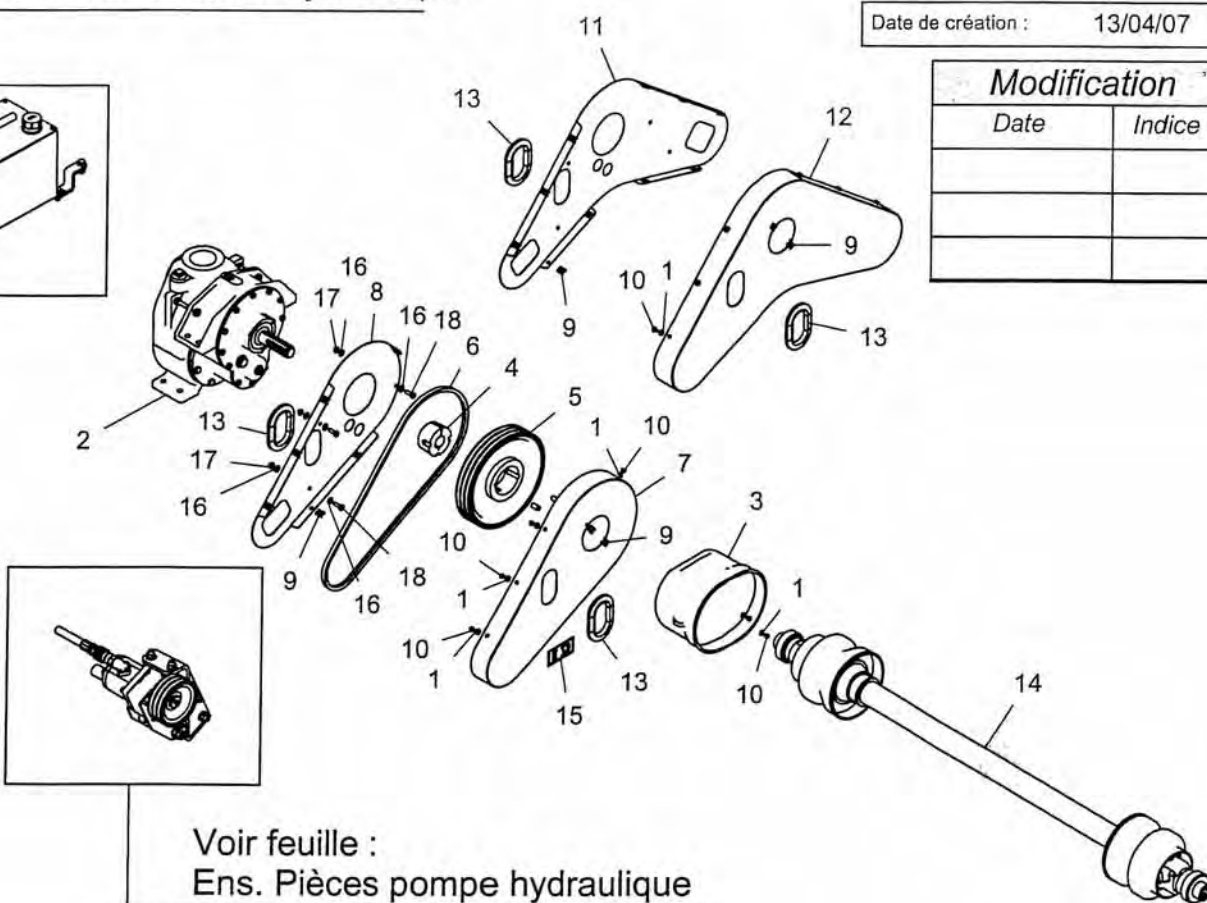
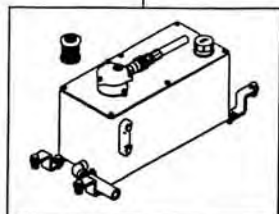

Modification	
Date	Indice

Voir feuille :
Ens. Pièces pompe hydraulique

LISTE DE PIÈCES			
Rep	N° DE PIÈCE	DESCRIPTION	QTE
1	04 2247 06	Rondelle inox ø6	18
2	04 2379 00	Pompe centrifuge 700 litres	1
3	04 5414 00	Bol de cardan	1
4	04 4396 10	Moyeu amovible	1
5	04 4400 00	Poulie fonte SPA ø280 - 3	1
6	04 2097 20	Courroie SPA 1457	2
7	48 8534 10	Capot Carter	1
8	48 8534 20	font de carter	1
9	04 4500 02	Écrou rapide M6	20
10	04 2244 10	Vis H M6x10 inox	18
11	48 8534 50	Carter Inf. central hydrau circu continu	1
12	48 8534 60	Carter central hydrau. circu. continu	1
13	04 5604 31	Joint	4
14	04 1992 50	Transmission double homociné	1
15	04 4114 05	Pictogramme transmission	1
16	04 2247 00	Rondelle inox ø8	6
17	04 1976 08	Écrou inox nylstop M8	3
18	04 0812 25	Vis M8x25	3

Ens. Centrale hydraulique

Ens. Pièces pompe Hydraulique

Groupe :

Feuille :

Date de création : 12/04/07

Modification

Date	Indice

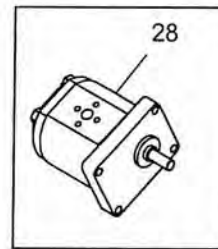
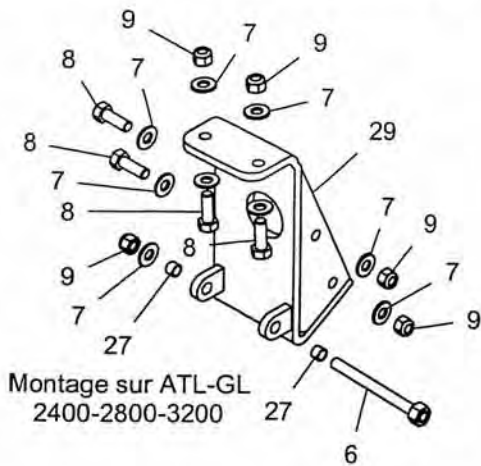

Pompe 2 S16
16 L/mn

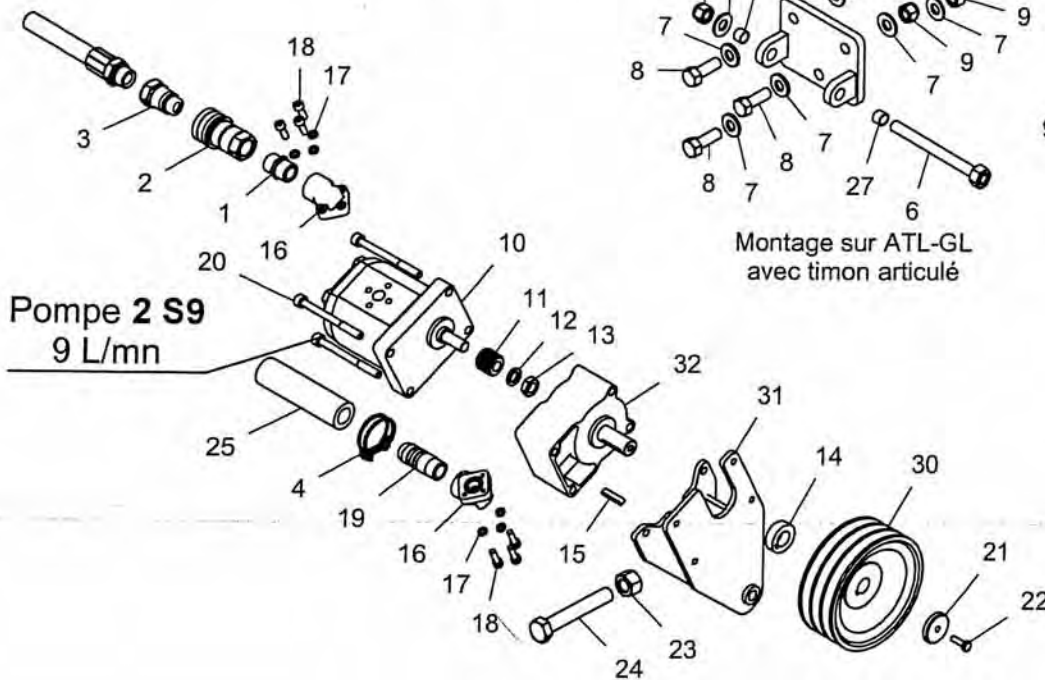
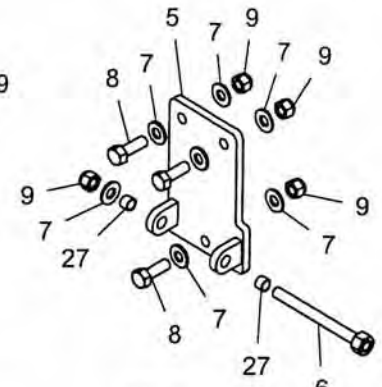
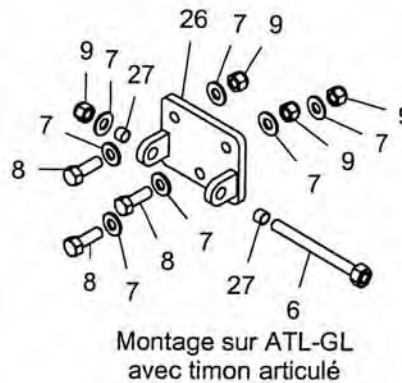

LISTE DE PIECES				LISTE DE PIECES			
Rep	N° DE PIECE	DESCRIPTION	QTE	Rep	N° DE PIECE	DESCRIPTION	QTE
1	04 0586 50	Raccord gaz M/M 1/2	1	21	48 5514 00	Rondelle	1
2	04 1514 60	Valve femelle filté 1/2	1	22	04 1870 20	Vis TH M6x20 zinc.	1
3	04 4233 00	Push-pull 1/2	1	23	04 2251 16	Ecrou M16 inox	1
4	04 1626 00	Collier	1	24	04 1151 100	Vis H M16X100 inox	1
5	48 8533 90	Ens support centrale hydrau	1	25	04 2057 00	Tuyau ø19	1
6	48 8533 94	Tige pivot central hydrau	3	26	48 8533 88	Support compresseur circul continu GL 32 timon arti.	1
7	04 2247 12	Rondelle ø12 inox	23	27	04 4669 30	Palier autolubrifiant ø14x12x10	6
8	04 1115 35	Vis M12x35	10	28	04 3531 20	Pompe 2S16 rotation gauche	1
9	04 1976 12	Ecrou nyl inox M12	13	29	48 853470	Support Circ Continu (ATL-GL 32)	1
10	04 3531 00	Pompe 2S9 rotation gauche	1	30	48 5509 00	Poulie 3 gorges (SPA ø ext. 138)	1
11	04 3527 40	Pignon d'entraînement	1	31	48 8533 80	Support mobile pompe hydrau	1
12	04 3527 13	Rondelle	1	32	04 3527 10	Contre palier GR2 cylindrique	1
13	04 3527 12	Ecrou de 12 Spécial	1				
14	48 2143 10	Entretoise	1				
15	04 3527 14	Clavette	1				
16	04 3531 10	Bride 1/2	2				
17	04 1524 06	Rondelle grower ø6 zinc	6				
18	04 2248 20	Vis Chc M6x20	6				
19	48 3953 00	Tubulure droite ø22 - 1/2	1				
20	04 3527 11	Vis Chc M8x90	4				

Ens. Pièces pompe hydraulique

Réservoir centrale hydraulique

Groupe :

Feuille :

Date de création : 13/04/07

Modification

Date	Indice

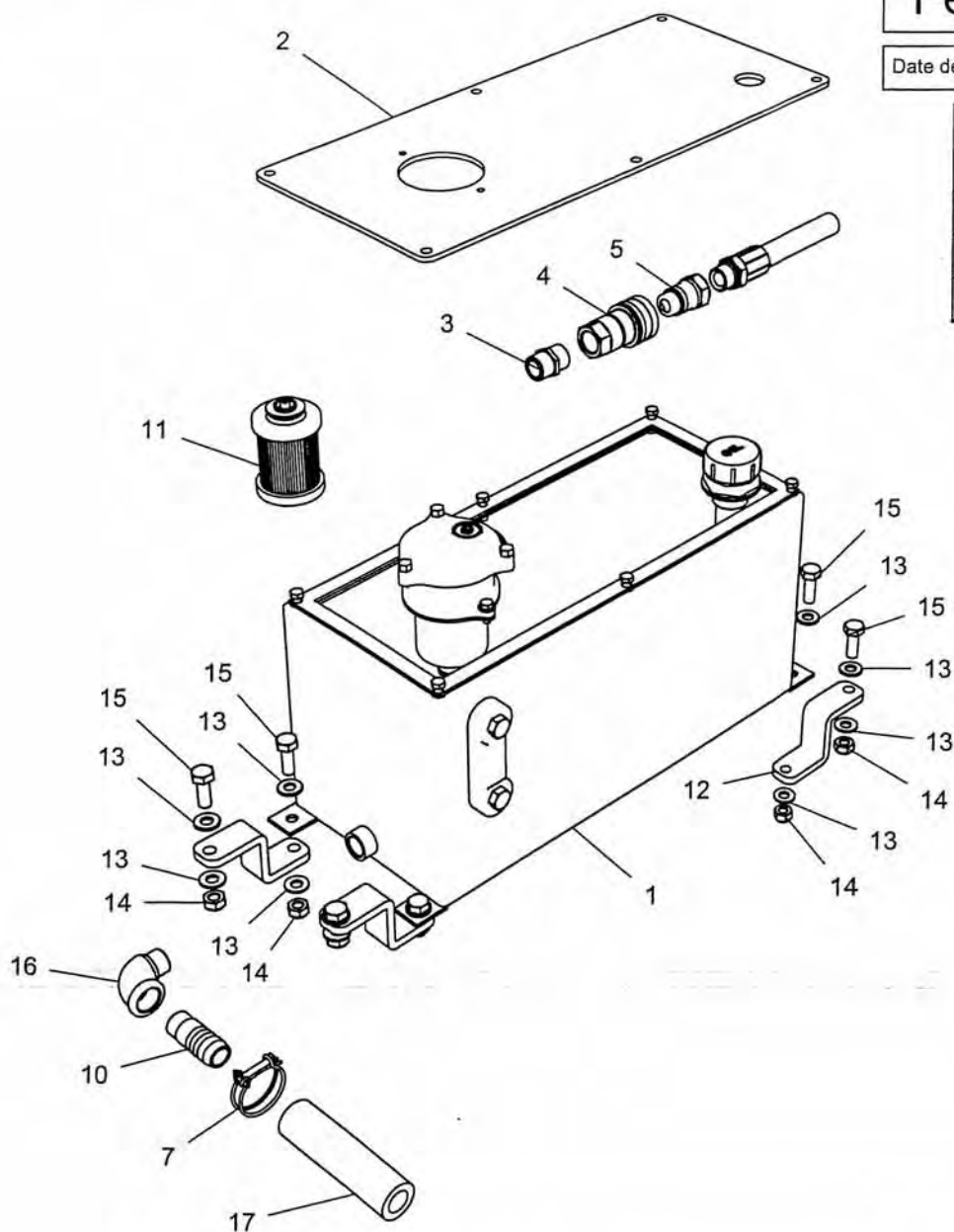

LISTE DE PIECES

Rep	N° DE PIECE	DESCRIPTION	QTE
1	04 3529 50	Réservoir sans platine	1
2	04 6923 31	Platine réservoir	1
3	04 0586 50	Raccord M/M 1/2	1
4	04 1514 60	Valve femelle filté 1/2	1
5	04 4233 00	Push-pull 1/2	1
7	04 1626 00	Collier	1
8	04 2247 06	Rondelle inox ø6	2
9	04 2244 16	Vis H M6x16	2
10	48 3953 00	Tubulure droite ø22 - 1/2	1
11	04 3530 10	Cartouche filtre	1
12	48 8533 95	Support réservoir d'huile	4
13	04 2247 10	Rondelle inox ø10	16
14	04 1976 10	Ecrou nylstop inox M10	8
15	04 2250 00	Vis H inox M10x30	8
16	04 1782 00	Coude GF M/F 1/2	1
17	04 2057 00	Tuyau ø19	1

Réservoir centrale hydraulique

Béquille Hydraulique Manuelle

Montage sur
ALT - G. Large

04/2000

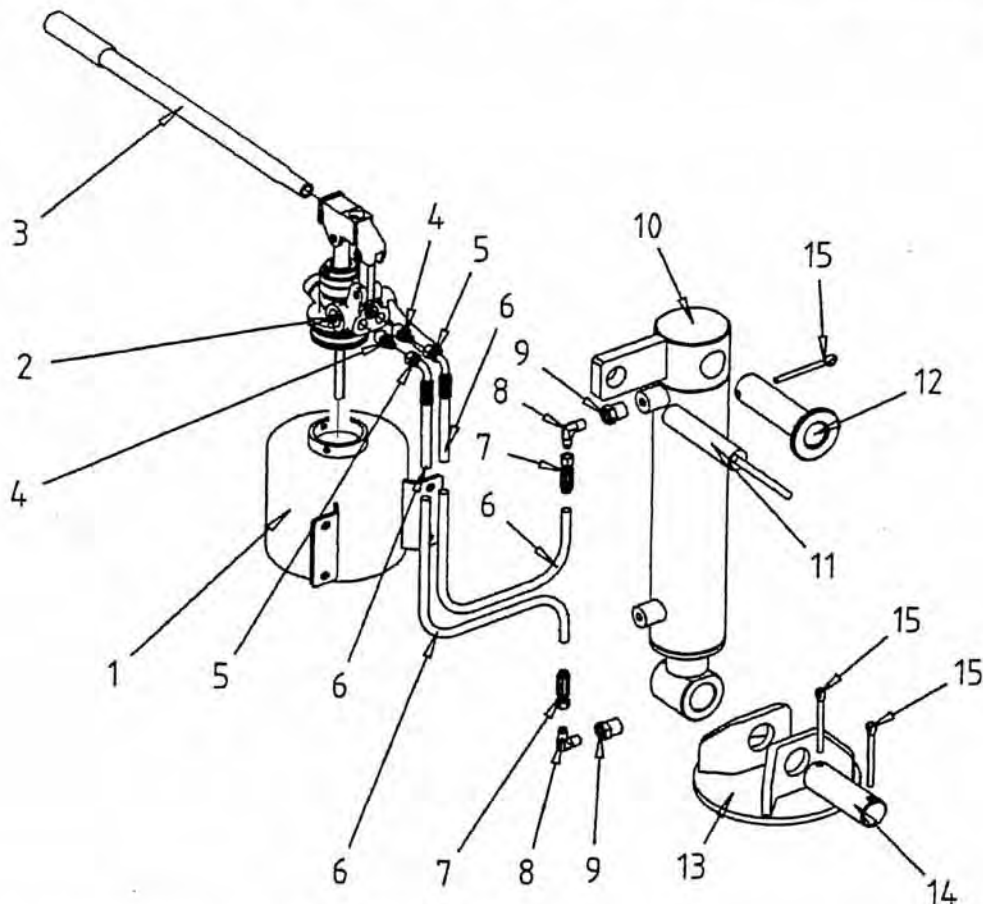

Rep.	Référence	Désignation	Nbr
1	04 4188 20	Reservoir 4litres	1
2	04 4188 10	Pompe manuelle double action	1
3	04 4188 30	Levier	1
4	04 1513 40	Adapteur 3/8 - 7/16	2
5	04 1510 10	Embout coudé 90° tuyau ø5	2
6	04 1506 10	Tuyau ø5	
7	04 1507 10	Embout droit tuyau ø5	2
8	04 1509 10	Adapteur coudé 90° 1/4 - 7/16	2
9	04 1515 90	Reduction M/F 1/2 -1/4	2
10	48 8533 50	Vérin DE course 300 tige ø56	1
11	48 8533 40	Poignée	1
12	48 8533 35	Axe d'articulation vérin	1
13	48 853 360	Plaque	1
14	48 8533 31	Axe d'articulation plaque	1
15	04 1960 00	Goupille V 8x80	3

Ens rep:1-2-3 Réf : 04 4188 00 Pompe + Levier + Réservoir

Blanchard

BEQHYDMAN

Feux de Travail sur Atlantique

07/02/2005

MODIFICATION

Date	Indice

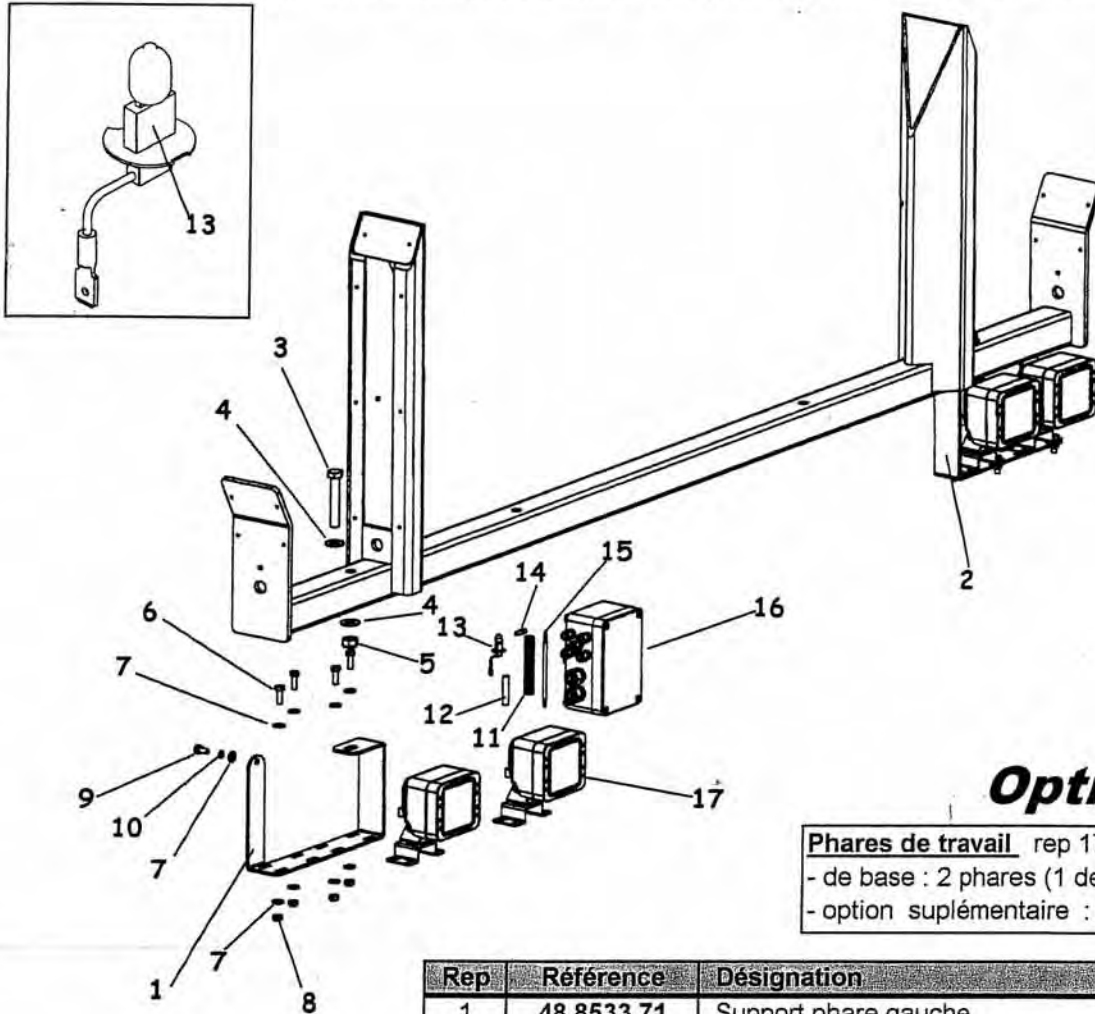

Option

Phares de travail rep 17 :

- de base : 2 phares (1 de chaque côté)
- option supplémentaire : 2 phares

Rep	Référence	Désignation	Nbr
1	48 8533 71	Support phare gauche	1
2	48 8533 72	Support phare droit	1
3	04 1150 90	Vis H inox M14x90	2
4	04 2247 14	Rondelle inox ø14	4
5	04 1976 14	Ecrou frein inox M14	2
6	04 0812 25	Vis H inox M8x25	8
7	04 2247 00	Rondelle inox ø8	18
8	04 1976 08	Ecrou frein inox M8	8
9	04 1349 00	Vis H M8x16	2
10	04 1114 08	Rondelle Grower inox ø8	2
11	04 4453 50	Gaine fendue grise ø12	
12	04 4577 10	Gaine thermique	
13	04 4502 54	Ampoule	
14	04 2685 20	Cosse électrique	
15	04 2684 20	Cable 2 x 0,75	
16	04 4623 45	Boite de dérivation	1
17	04 4657 00	Phare de travail	

FEUX DE TRAVAIL ATL

Blanchard

Feux de Travail sur Grand Large

02/03/2005

MODIFICATION

Date	Indice

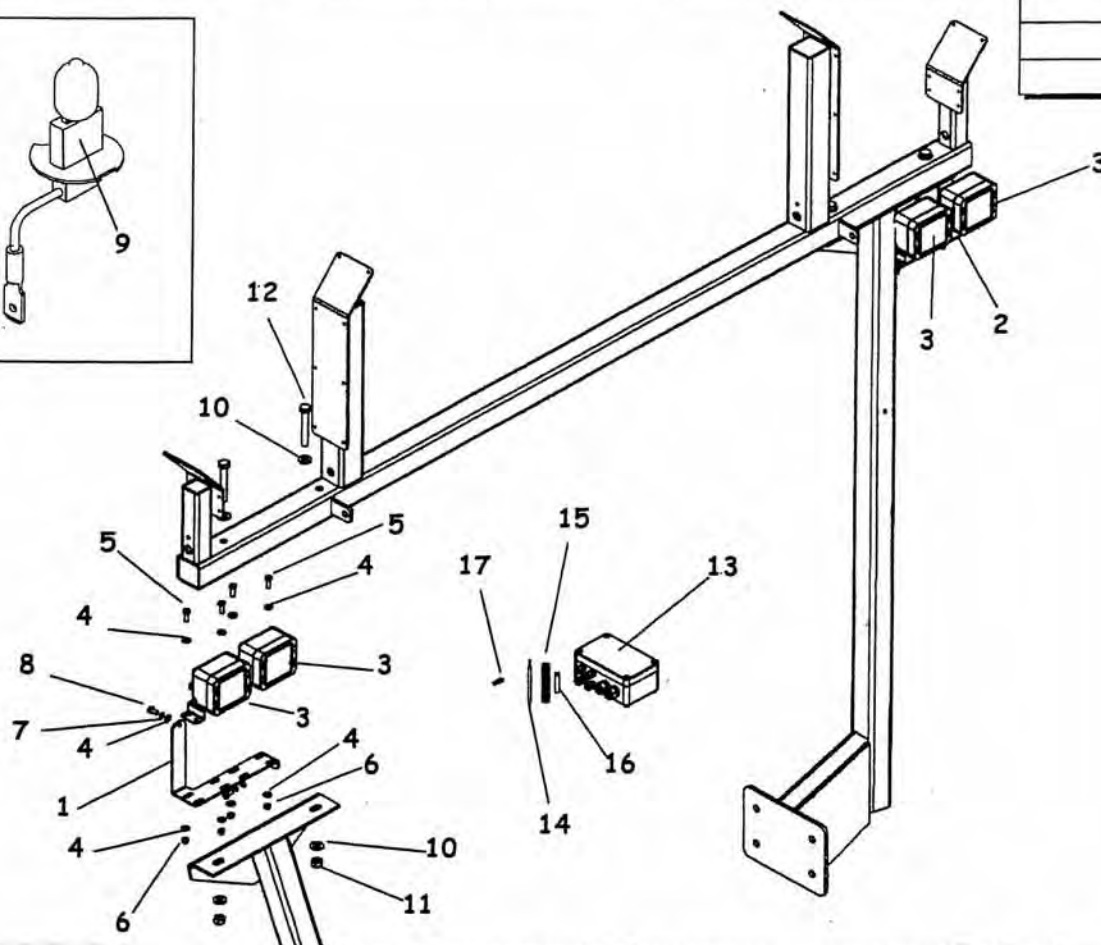
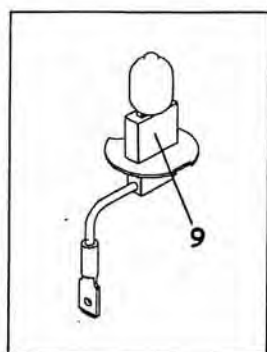

Rep	Référence	Désignation	Nbr
1	48 8533 75	Support phare gauche	1
2	48 8533 76	Support phare droit	1
3	04 4657 00	Phare de travail	4
4	04 2247 00	Rondelle inox ø8	20
5	04 0812 25	Vis M8x25	8
6	04 1976 08	Ecrou frein inox M8	8
7	04 1114 08	Rondelle Grower inox ø8	4
8	04 1349 00	Vis H M8x16	4
9	04 4502 54	Ampoule	4
10	04 2247 14	Rondelle inox ø14	8
11	04 1976 14	Ecrou frein inox M14	4
12	041150100	Vis H M14x100 inox	4
13	04 4623 45	Boite de dérivation	1
14	04 2684 20	Cable 2 x 0,75	
15	04 4453 50	Gaine fendu grise ø12	
16	04 4577 10	Gaine Termique	
17	04 2685 20	Cosse bleu	

FEUX DE TRAVAIL GL

Blanchard

CIRCUIT HYDRAULIQUE Selecteur 8 Voies - 3 Fonctions

Montage
sur Atl 2

Le: 18/03/99

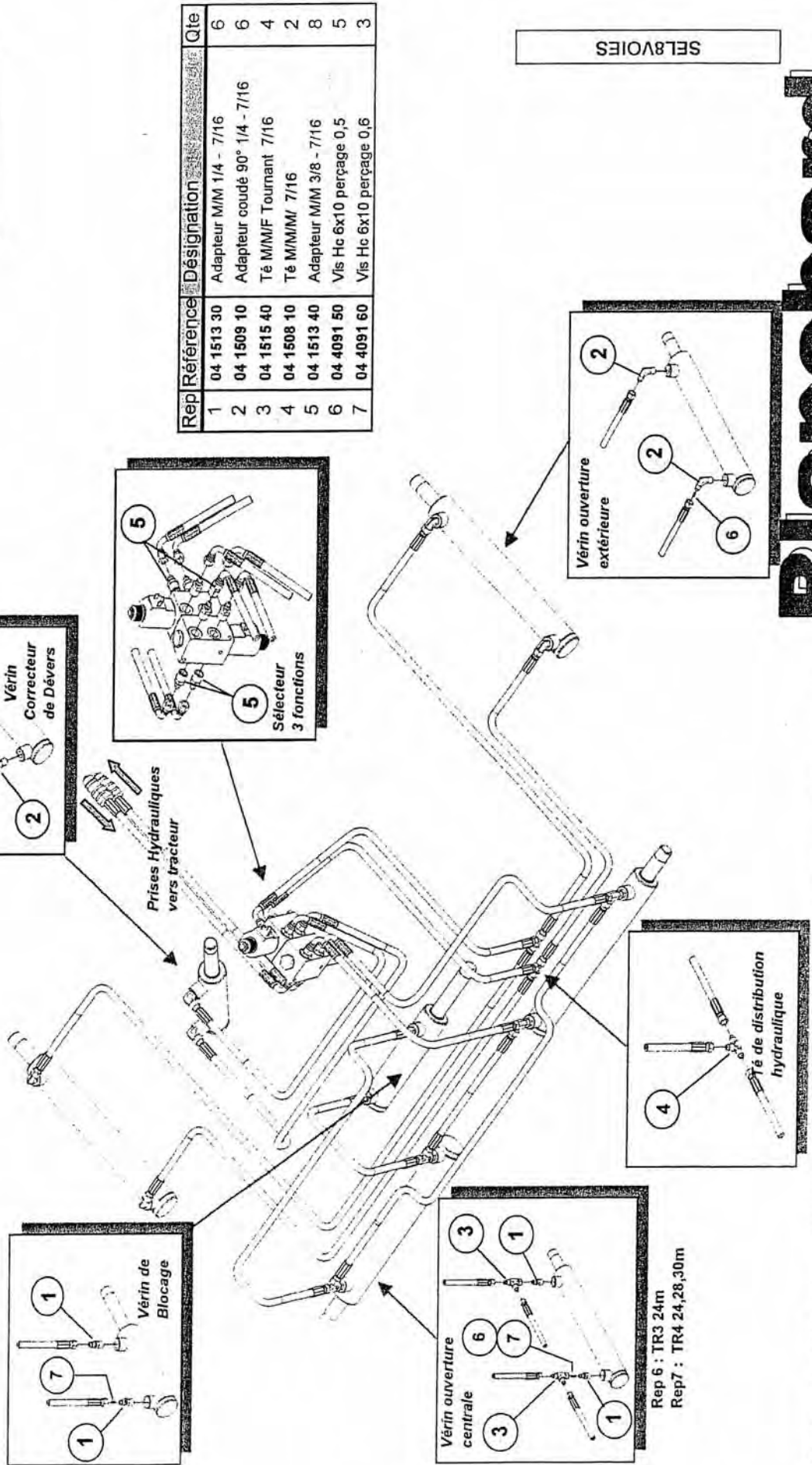

Rep	Référence	Désignation	Qte
1	04 1513 30	Adaptateur M/M 1/4 - 7/16	6
2	04 1509 10	Adaptateur coudé 90° 1/4 - 7/16	6
3	04 1515 40	Té M/M/F Tournant 7/16	4
4	04 1508 10	Té M/M/M/ 7/16	2
5	04 1513 40	Adaptateur M/M 3/8 - 7/16	8
6	04 4091 50	V/Is Hc 6x10 perçage 0,5	5
7	04 4091 60	V/Is Hc 6x10 perçage 0,6	3

SELVIOIS

Blanchard

Rep 6 : TR3 24m
Rep7 : TR4 24,28,30m

CIRCUIT HYDRAULIQUE Bloc électro. 4 Fonctions

Montage sur Atl 2

Le: 25/03/99

Rep	Référence	Désignation	Qty
1	04 1513 30	Adaptateur M/M 1/4 - 7/16	12
2	04 1509 10	Adaptateur coudé 90° 1/4 - 7/16	6
3	04 1515 40	Té M/M/F Tourmant 7/16	4
4	04 1508 10	Té M/M/M 7/16	2
5	04 1504 10	Adaptateur 1/4 - 9/16	3
6	04 1503 30	Adaptateur 7/8 - 3/8	2
7	04 1700 00	Mamelon double 1/4 - 1/4	1
8	04 2528 10	Limiteur Bleu	1
9	04 1205 00	Bouchon borgne 3/8	2
10	04 1623 00	Bouchon borgne 1/4	7
11	04 1508 30	Té M/M/M 9/16	1
12	04 4091 50	Vis Hc 6x10 perçage 0,5	1
13	04 4091 60	Vis Hc 6x10 perçage 0,6	1

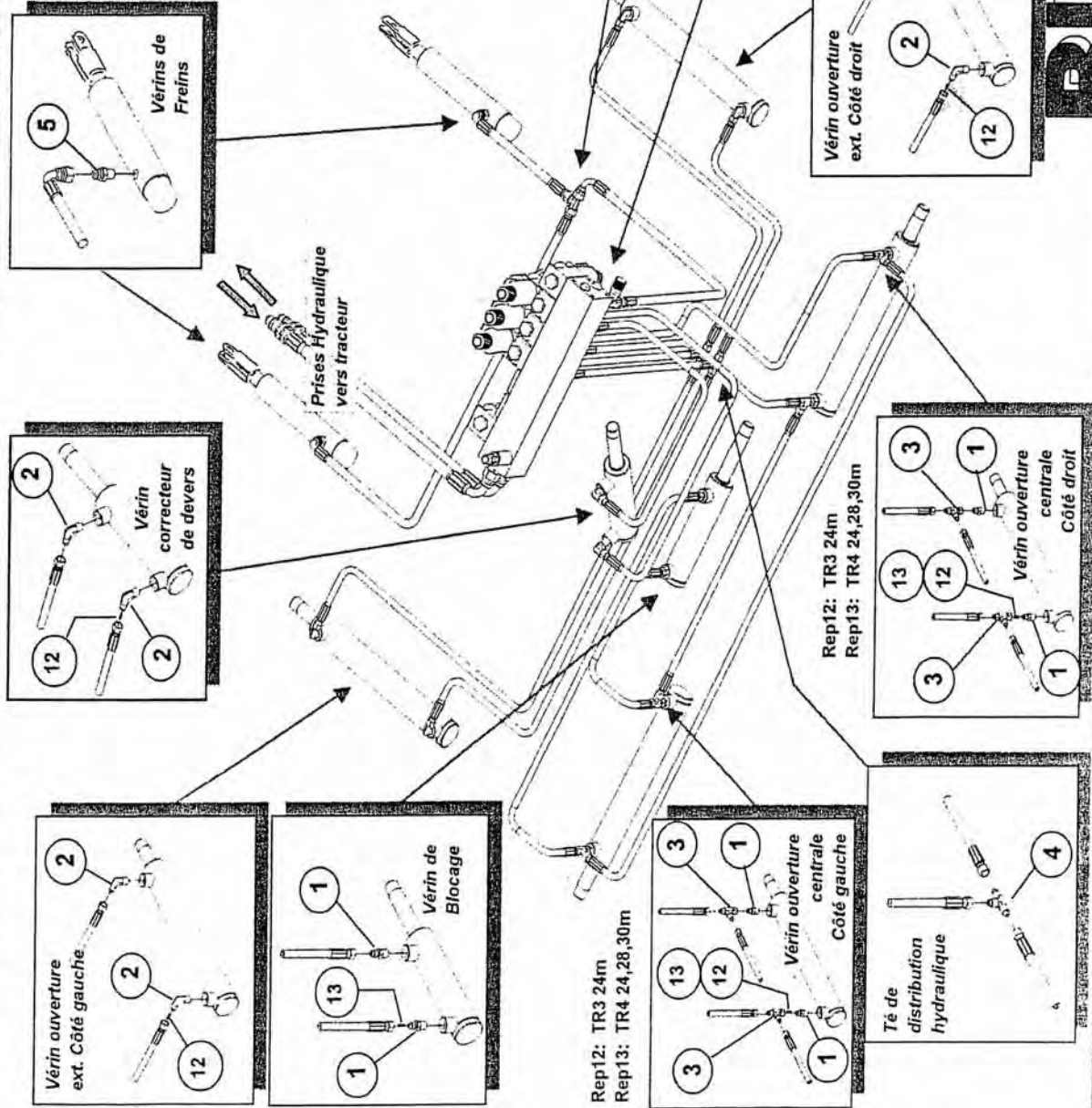

Blanchard

POMPE DE BRASSAGE 12V.

MONTAGE SUR
CUVE
BOUILLIE MERE

09/99

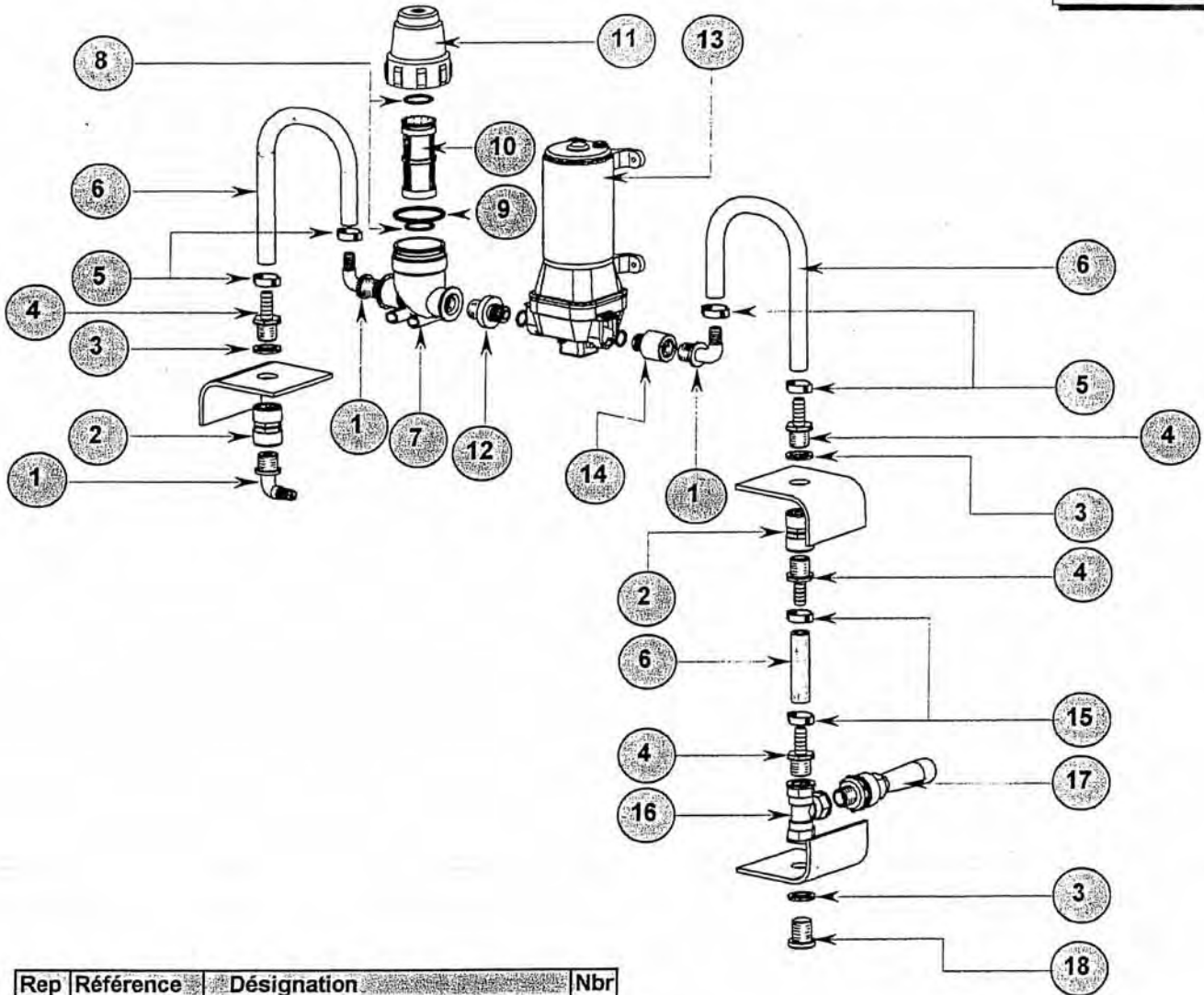

Rep	Référence	Désignation	Nbr
1	04 2973 00	Tubulure coudée ø12 filt.1/2	3
2	04 3919 00	Mamelon double F/F 1/2	2
3	04 2231 00	Joint caoutchouc	3
4	04 2970 00	Tubulure droite ø12 filt.1/2	4
5	04 0734 00	Collier pour tuyau de 12 int.	4
6	04 2032 00	Tuyau ø12 int.	
7	04 2389 20	Corps de filtre bol	1
8	04 2387 10	Joint torique 28,25 x 2,62	2
9	04 2387 00	Joint torique 50,8 x 3,53	1
10	04 2388 20	Tamis blanc	1
10	04 2388 30	Tamis bleu	1
10	04 2388 40	Tamis rouge	1
11	04 2389 10	Bol	1
12	48 5536 00	Raccord filt. 1/2 mâle	1
13	04 4222 00	Pompe électrique 12 volts 18l/mn	1
14	48 5535 00	Raccord filt. 1/2 femelle	1
15	04 1729 00	Collier clic pour tuyau de 12 int.	2
16	04 2424 00	Té F/F/F 1/2	1
17	04 2398 00	Hydro-injecteur	1
18	48 5537 00	Vis de serrage	1

Blanchard

BRASBOUJ

Raccords Hydrauliques Démontables

28/02/2002

Feuille 1/3

MODIFICATION

Date	Indice
25/10/02	A

TUYAU	Référence	Désignation
	04 1506 10	Tuyau ø5
	04 1500 10	Tuyau ø8
	04 1500 30	Tuyau ø12,7



EMBOU COUDE FEMELLE	Référence	Désignation
	04 1510 10	Embout coudé 90° pour tuyau ø5
	04 1501 10	Embout coudé 90° pour tuyau ø8
	04 1501 20	Embout coudé 90° pour tuyau ø12,7



EMBOU DROIT FEMELLE	Référence	Désignation
	04 1507 10	Embout droit femelle pour tuyau ø5
	04 1507 20	Embout droit femelle pour tuyau ø8
	04 1507 30	Embout droit femelle pour tuyau ø12,7

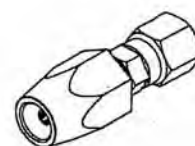

EMBOU DROIT MALE	Référence	Désignation
	04 1502 10	Embout droit mâle pour tuyau ø8
	04 1502 20	Embout droit mâle pour tuyau ø12,7 - 18x150



ADAPTEUR EN T M-M-M	Référence	Désignation
	04 1508 10	Adapteur en T M-M-M 7/16
	04 1508 30	Adapteur en T M-M-M 9/16



ADAPTEUR EN T M-M-F	Référence	Désignation
	04 1515 40	Adapteur en T M-M-F 7/16

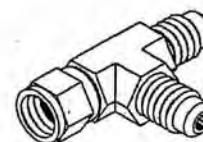

ADAPTEUR EN T F-F-F	Référence	Désignation
	04 1515 50	Adapteur en T F/F/F 3/8

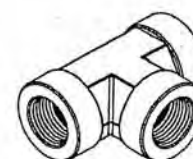

ADAPTEUR M-F	Référence	Désignation
	04 1508 20	Adapteur M-F 1/4 - 7/16
	04 4287 00	Adapteur M-F 1/2 - 1/2
	04 6921 36	Adapteur M-F 3/8 - 3/8



RACCOR D F-F	Référence	Désignation
	48 4170 00	Raccord F/F 1/2



RACCORDDHYDRAU01 - A

Blanchard

Raccords Hydrauliques Démontables

Feuille 2/3

MODIFICATION

Date	Indice

ADAPTEUR COUDE 90° M - M (Gaz-JIC)	Référence	Désignation
	04 1509 10	Adapteur coudé M - M 1/4-7/16
	04 1509 20	Adapteur coudé M - M 3/8-7/16
	04 1509 30	Adapteur coudé M - M 3/8-9/16

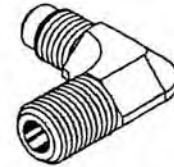

ADAPTEUR COUDE 90° M - M (Gaz)	Référence	Désignation
	04 1509 40	Adapteur coudé M - M 3/8-3/8
	04 4264 00	Adapteur coudé M - M 1/4-1/4
	04 4149 00	Adapteur coudé M - M 1/2-1/2

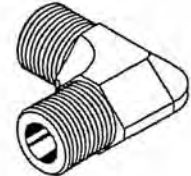

COUDE 90° F - F (Gaz)	Référence	Désignation
	04 4149 10	Coude F - F 3/8 - 3/8

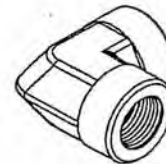

ADAPTEUR M - M (Gaz - JIC)	Référence	Désignation
	04 1503 10	Adapteur M - M 3/8 - 9/16
	04 1503 20	Adapteur M - M 1/2 - 7/8
	04 1503 30	Adapteur M - M 3/8 - 7/8
	04 1504 10	Adapteur M - M 1/4 - 9/16
	04 1513 30	Adapteur M - M 1/4 - 7/16
	04 1513 40	Adapteur M - M 3/8 - 7/16
	04 1513 50	Adapteur M - M 1/2 - 9/16



ADAPTEUR M - M (Gaz - Gaz)	Référence	Désignation
	04 1503 40	Adapteur M - M 1/4 - 1/4
	04 1515 60	Adapteur M - M 1/2 - 1/4
	04 1515 80	Adapteur M - M 3/8 - 1/4
	04 1515 85	Adapteur M - M 3/8 - 3/8

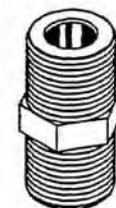

ADAPTEUR M - M (JIC)	Référence	Désignation
	04 1513 20	Adapteur M - M 7/16



ADAPTEUR M - M (JIC - M)	Référence	Désignation
	04 1515 30	Adapteur M - M 5/16 - 18x150
	04 1512 00	Adapteur M - M 7/16 - 18x150

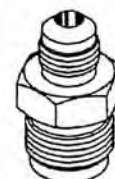

RACCORDBYDRAU02

Blanchard

Raccords Hydrauliques Démontables

28/02/2002

Feuille 3/3

MODIFICATION

Date	Indice
25/10/02	A

REDUCTION M - F (Gaz)	Référence	Désignation
	04 1515 90	Réduction M - F 1/2 - 1/4
	04 1515 98	Réduction M - F 3/8 - 1/4
	04 4120 00	Réduction M - F 1/4 - 3/8



BOUCHON MALE Gaz	Référence	Désignation
	04 1623 00	Bouchon mâle GF 1/4
	04 1205 00	Bouchon mâle GF 3/8
	04 1018 00	Bouchon mâle GF 1/2



VALVES FEMELLES	Référence	Désignation
	04 1514 10	Valve à visser
	04 1514 50	Valve femelle poussée à bille
	04 1514 60	Valve femelle poussée à pointe



PUSH-PULL	Référence	Désignation
	04 4233 00	Push-pull Demi valve 1/2 Mâle
	04 1514 20	Push-pull Demi valve CHM 18x150 Mâle



LIMITEUR	Référence	Désignation
	04 2528 10	Limiteur bleu
	04 2528 20	Limiteur noir
	04 2529 85	Régulateur de débit compensé

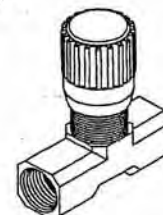

VANNE	Référence	Désignation
	04 1515 70	Vanne 1/4 tour 250 bars F - F 1/4
	04 1515 75	Vanne 1/4 tour 250 bars F - F 3/8
	04 4474 00	Vanne 1/4 tour 250 bars F - F 1/2

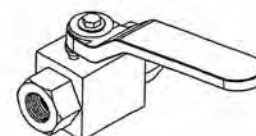

Vis Hc	Référence	Désignation
	04 4091 50	Vis Hc M6x10 percé ø 0,5
	04 4091 60	Vis Hc M6x10 percé ø 0,6
	04 4091 70	Vis Hc M6x10 percé ø 0,7



RACCORHDYDRAU03-A

Blanchard

BUSES - ECROUS + JOINTS

20/01/04

MODIFICATION

Date	Indice

	Référence Buse	Désignation	Référence Ecrou + joint
Buses pinceaux	04 0728 --	APE 80° - 110° verte - rouge - bleue - jaune - orange blanche - ivoire - noire - turquoise	04 2397 10
	04 0994 --	AXI verte - rouge - bleue - jaune grise - marron	04 2397 20
	04 0999 --	AXI FAST CAP verte - rouge - jaune - orange - marron	Ecrou Buse
Buses antidérives	04 3895 --	ADE verte - rouge - jaune orange - marron	04 2397 10
	04 4251 --	ADI verte - rouge - bleue jaune - orange	04 2397 20
	04 0995 --	AVI verte - rouge - bleue - jaune grise - marron - lilas	04 2397 10
	04 0996 --	AVI OC uniquement vendu par 2 verte - rouge - bleue - jaune	04 2397 10
Buses engrais liquide	04 0774 --	TRIFILETS EXA verte - rouge - jaune - marron blanche - grise - bleue - noire	04 2397 10
	04 0998 --	6 FILETS ESI verte - rouge - bleue - jaune grise - marron - lilas	04 2397 10
Buses Divers	04 0881 --	ATR CLIPS verte - rouge - jaune - marron bleue - grise - orange - noire	04 2397 30
Buses Miroir	04 0895 --	APM verte - rouge - jaune - bleue grise - orange - noire	04 2397 30
Buses Bout de rampe	04 0997 --	OCI rouge - jaune - bleue	04 2397 20
Buses pinceaux	04 4245 --	LECHLER LU 120 verte - rouge - jaune - marron blanche - grise - bleue	04 2397 20
Buses Antidérives	04 4241 --	LECHLER ID 120 verte - rouge - jaune - bleue lilas - orange	04 4353 00
Buses pinceaux	04 0942 --	TEEJET XR 80/110 verte - rouge - bleue - jaune - orange blanche - marron - grise	04 2397 20

BUSE ECROU JOINT

Important : Couleur et angle à préciser à la commande

Blanchard

Références Bloc de vannes

Groupe : **Z**

Feuille : **Z-20**

Date de création : 05/06/07

Modification	
Date	Indice

Bloc complet 2 vannes
réf : 48 6940 02

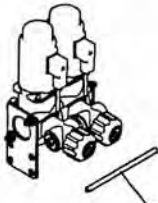

Tige filetée
réf : 48 6940 14

Bloc complet 3 vannes
réf : 48 6940 03

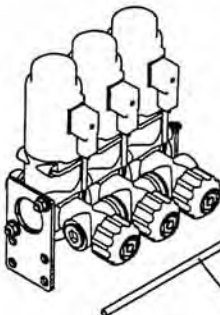

Tige filetée
réf : 48 6940 13

Bloc complet 4 vannes
réf : 04 2692 85

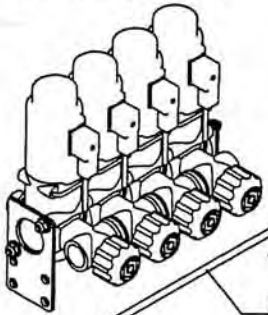

Tige filetée
réf : 04 3971 08

Bloc complet 5 vannes
réf : 48 6940 05

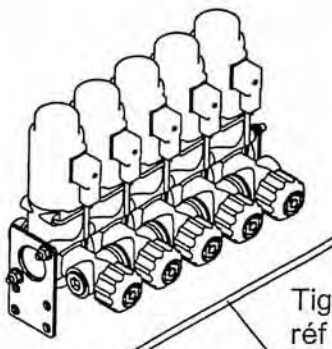

Tige filetée
réf : 48 6940 16

Bloc complet 6 vannes
réf : 48 6940 06

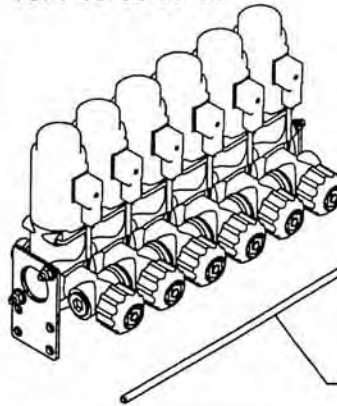

Tige filetée
réf : 48 8130 17

Bloc complet 7 vannes
réf : 48 6940 07

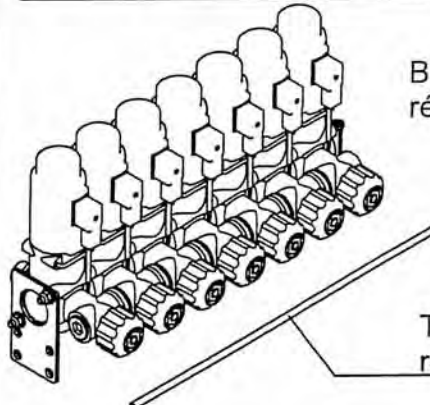

Tige filetée
réf : 48 8130 18

Bloc complet 8 vannes
réf : 48 6940 08

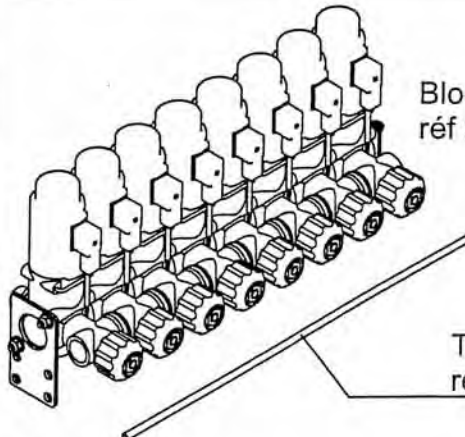

Tige filetée
réf : 48 8130 19

Bloc complet 9 vannes
réf : 48 6940 09

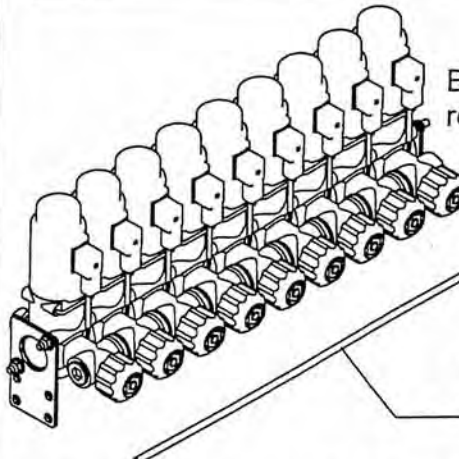

Tige filetée
réf : 48 6940 12

Groupe Z feuille Z-20

NOTES

A sheet of white paper with horizontal ruling lines, intended for taking notes. The lines are evenly spaced and run across the width of the page. There are 20 lines in total, starting below the 'NOTES' header and ending near the bottom of the page.



**Pour votre sécurité et le bon fonctionnement de votre machine,
utilisez uniquement des pièces d'origine KUHN**

**For your safety and to get the best from your machine,
use only genuine KUHN parts**

**Zu ihrer Sicherheit und zur einwandfreien Funktion Ihrer
Maschine sollten Sie nur Original-KUHN-Ersatzteile verwenden**

**Per la vostra sicurezza, e per il buon funzionamento della vostra macchina,
usate esclusivamente i ricambi originali KUHN**

KUHN PARTS Parc de la Faisanderie F - 67700 MONSWILLER (FRANCE)

Tél.: + 33 (0) 3 88 01 81 00 - Fax : + 33 (0) 3 88 01 81 03

www.kuhn.com

Imprimé en France par KUHN
Printed in France by KUHN